มหาวิทยาลัยสวนดุสิต

ปรับปรุงหอประชุมใหญ่

มหาวิทยาลัยสวนดุสิต วิทยาเขตสุพรรณบุรี ตำบลโคกโคเฒ่า อำเภอเมืองสุพรรณบุรี จังหวัดสุพรรณบุรี

	FOR BIDDING
	FOR INFORMATION
	FOR CONSTRUCTION
	FOR PERMISSION
	7/3/2566 17:29:50

email : ip.archtist@gmail.com
visit us : www.facebook.com/ip-archtist
mobile : +66(0)865428006, +66(0)834428844

งานสถาปัตยกรรม

Sheet Number	Sheet Name
A-000	coverd
A-000.1	บันทึกแก้ไขเอกสาร
A-001	สารบัญแบบ
A-002	รายการประกอบแบบ
A-003	รายการวัสดุ
A-004	รายการมาตรฐานความปลอดภัย
A-005	รายการมาตรฐานความปลอดภัย
A-100	ผังขอบเขตงาน
A-100.1	ผังรื้อถอน
A-100.2	ผังรื้อถอนหลังคา
A-101	ผังพื้นชั้น1
A-102	ผังพื้นชั้นลอย
A-103	ผังหลังคา
A-104	ผังฝ้าเพดาน
A-105	ผังผ้าม่าน
A-201	รูปด้าน 1,2
A-202	รูปด้าน 3,4
A-301	รูปตัด A,B
A-302	รูปตัด C,D
A-303	รูปตัด E,F
A-304	รูปตัด G
A-401	แบบขยายห้องน้ำชาย WC-1
A-401.1	รูปด้านขยายห้องน้ำชาย WC-1
A-402	แบบขยายห้องน้ำหญิง WC-2
A-402.1	รูปด้านขยายห้องน้ำ WC-2
A-403	แบบขยายห้องน้ำคนพิการ WC-3
A-404	แบบขยายกระจก-M, ผนังกั้นโถปัสสะชาย, ครอปไม้
A-501	แบบขยายประตู
A-501.1	แบบขยายประตู
A-502	แบบขยายหน้าต่าง
A-503	แบบขยาย DETAIL
A-601	แบบขยายกราฟฟิค G-01
A-602	แบบขยายPATTERN พื้น
A-701	แบบขยายผนัง W1
A-702	แบบขยายผนัง W4
A-702.1	แบบขยายผนัง W4
A-702.2	แบบขยาย PATTERN ผนัง W4
A-702.3	แบบขยาย PATTERN ผนัง W4
A-702.4	แบบขยายผนังติดตั้งจอภาพ
A-703	แบบขยายผนัง W5
A-704	แบบขยายผนัง W6
A-704.1	แบบขยายผนัง W6
A-704.2	แบบขยาย Pattern ผนัง W6
A-705	แบบขยายผนัง W7
A-705.1	แบบขยายผนัง W7
A-705.2	แบบขยาย Pattern ผนัง W7
A-706	แบบขยายผนัง W6, W7
A-707	แบบขยายผนัง W8, W8.1, W9, W11, W12, W13
A-708	แบบขยายผนังติดตั้งจอ LED
A-801	แบบขยาย Facade FC-01
A-801.1	แบบขยาย Facade FC-01
A-900	การปรับปรุงอบนอกอาคารห้องน้ำ
A-901	แบบขยายห้องน้ำภายนอกอาคาร WC-4
A-902	รูปด้านขยายห้องน้ำภายนอกอาคาร WC-4
A-903	รูปด้านขยายห้องน้ำภายนอกอาคาร WC-4
A-904	รูปด้านขยายห้องน้ำภายนอกอาคาร WC-4
A-905	แบบขยายกระจก-N
A-906	แบบขยายกระจก-O / แบบขยายครอปไม้
AV-101	Visual Diagram
AV-102	Audio Diagram
AV-103	Stage Lighting Diagram
AV-104	Audio Visual Floor Plan (Inlet)
AV-105	Audio Visual Floor Plan
AV-106	Audio Visual Ceilling Plan
AV-107	Stage Lighting Plan

งานวิศวกรรมไฟฟ้า

Sheet Number	Sheet Name
EE-100	รายการควงโคม
EE-101	ผังไฟฟ้าแสงสว่าง
EE-102	ผังไฟฟ้าแสงสว่าง
EE-103	ผังไฟฟ้าแสงสว่าง (ห้องน้ำภายนอกอาคาร)
EE-105	รูปด้านไฟฟ้าตกแต่ง
EE-106	รูปด้านไฟฟ้าตกแต่ง
EE-107	รูปด้านไฟฟ้าตกแต่ง
EE-201	ผังเด้ารับไฟฟ้าชั้น1
EE-202	ผังเด้ารับไฟฟ้าชั้นลอย
EE-301	ผังระบบปรับอากาศ

มหาวิทยาลัยสวนดุสิต

iP-ARCHTIST CO., LTD.
email: ip.archtist@gmail.com , visit us: www.facebook.com/ip-archtist
mobile: +66(0)865428006, +66(0)634428844

โครงการ :
ปรับปรุงหอประชุมใหญ่

สถานที่ก่อสร้าง :
มหาวิทยาลัยสวนดุสิต วิทยาเขตสุพรรณบุรี
ตำบลโคกโคเฒ่า อำเภอเมืองสุพรรณบุรี จังหวัดสุพรรณบุรี

เจ้าของโครงการ :
มหาวิทยาลัยสวนดุสิต

สถาปนิก :
นาย ณัฐภูมิ ประไพบูลย์ ส-สถ. 3221
น.ส.ณัฐกานต์ พลหาญ ภ-สถ. 20761
น.ส. อริสรา วงศ์จงใจหาญ ภ-สถ. 25381

มัณฑนากร :
น.ส. ดาริกา เด่นศิริอักษร ภ-สน. 187
-

วิศวกรโครงสร้าง :
-
-

วิศวกรไฟฟ้า :
-
-

วิศวกรเครื่องกล :
-
-

วิศวกรสิ่งแวดล้อม :
-
-

คณะกรรมการจัดทำแบบรูปรายการงานก่อสร้าง :
นายวิสาร บุญรุ่งศิริธร ประธานกรรมการ
นายณัฐภูมิ ประไพบูลย์ กรรมการ
นายชุมพล สุขีภาค กรรมการและเลขานุการ

การแก้ไข

ลำดับ	รายละเอียด	วันที่

ชื่อแบบ : สารบัญแบบ

เลขที่โครงการ : 2021-12
เขียนแบบ โดย : Checker
ตรวจสอบ โดย : Checker
วันที่ : 03/10/2565
มาตราส่วน A1 :

แบบเลขที่ :
A-001

CONSTRUCTION

7/3/2566 17:29:51

รายการพื้น		รายการผนัง		รายการฝ้าเพดาน	
1	พื้นปูกระเบื้อง CT 01	ex	ผนังเดิม ทำความสะอาด ทาสีเทียบสีเดิม	1	ฝ้าเดิม ทาสี P 04
2	พื้นปูกระเบื้องยาง VF 01	1	ผนังโครงเหล็กกล่อง 75x38x2.3mm. @1.00x0.60m.	2	ฝ้าโครง C-line กรุยิปซัมบอร์ด ชนิดทนความชื้น หนา 9 มม.
	(พร้อมเท SELF LEVELING ปรับระดับพื้นกระเบื้องเดิม)		กรุอลูมิเนียมคอมโพสิต MFI 02 ติดตั้งตามแบบ		ฉาบเรียบ ทาสี P 04
2.1	พื้นปูกระเบื้องยาง VF 02	2	ผนังเดิมทาสี P 01		
	(พร้อมเท SELF LEVELING ปรับระดับพื้นกระเบื้องเดิม)				
		2.1	โครงสร้างเหล็กเดิมทาสี P 01A		
3	พื้นปูพรม CPT 01 , CPT 02 , CPT 03 ตามแบบ				
		3	ผนังเดิมทาสี P 02		
4	พื้นโครงเหล็กกล่อง 38x38x2.3mm. @0.40m.# กรุสมาร์บอร์ด20มม.				
	ปูกระเบื้องยาง VF 03	4	ผนังโครง C-line กรุอลูมิเนียมคอมโพสิต MFI 04 พับตามแบบ		
4.1	พื้นปูกระเบื้องยาง VF 03	4.1	ผนังทาสี P 02		
	(พร้อมเท SELF LEVELING ปรับระดับพื้นกระเบื้องเดิม)				
		5	ผนังโครง C-line กรุอลูมิเนียมคอมโพสิต MFI 03 ติดตั้งตามแบบ		
5	พื้นปูกระเบื้อง CT 02				
		6.1	ผนังโครง C-line กรุแผ่น HMR 6 มม. ปิดผิวลามิเนต PL 03		
			ติดตั้งระยะตามแบบ		
		6.2	ผนังโครงเหล็กกล่อง 75x38x2.3mm. @0.40x0.60m. กรุแผ่น HMR หนา 6 มม.		
			ปิดวีลามิเนต PL 03		
		6	ผนังชั้นที่1โครงเหล็กกล่อง 75x38x2.3mm. @2.00x1.00m.		
			ชั้นที่ 2 ผนังโครง C-line กรุฉนวนกันเสียง AC 04 ปิดอลูมิเนียมคอมโพสิต MFI 04		
			ขลุลาย และติดคิ้วอลูมิเนียม ตามแบบ		
		7	ผนังโครง C-line กรุไม้อัด6มม. ปิดด้วยฉนวนกันเสียง2"+Acoustic3มม.ปิดหน้า		
			AC 01 ติดตั้งไม้เทียม WDI 01 และ WDI 02 ตามแบบ		
		8	ผนังโครง C-line กรุฉนวนกันเสียง 2" กรุไม้อัด หนา 6มม. ปิดผิวลามิเนต PL 01		
		8.1	ผนังโครงไม้เนื้อแข็ง กรุฉนวนกันเสียง 1" กรุไม้อัด หนา 6มม. ปิดผิวลามิเนต PL 01		
		9	ผนังโครง C-line กรุฉนวนกันเสียง 2" กรุไม้อัด หนา 6มม. ปิดผิว Acoustic AC 02		
		10	ผนังเดิม ทาสี P 03		
		11	ผนังโครง C-line กรุฉนวนกันเสียง 2" ปิดด้วยแผ่น EchoBloc AC 03 ทาสี P 03		
		12	ผนังโครง C-line กรุฉนวนกันเสียง 2" ปิดด้วยแผ่น EchoBloc AC 03 ทาสี P 02		
		13	ผนังโครง C-line กรุยิปซั่มบอร์ด หนา12มม. ฉาบเรียบ ทาสี P 02		
		14	ผนังกรุกระเบื้องเซรามิก CT 03		
		15	ผนังกรุกระเบื้องเซรามิก CT 04		
		16	ผนังกรุกระเบื้องเซรามิก CT 05		
		17	ผนังกรุกระเบื้องโมเสค CT 06		
		18	ผนังและโครงสร้างเดิม ทำความสะอาด ทาสีเทียบสีเดิม		
		19	โครงสร้างเหล็กเดิม กรุอลูมิเนียมคอมโพสิต MFI 06		

หมายเหตุ

- กรณีที่แบบก่อสร้างไม่ชัดเจนหรือพบข้อผิดพลาดระหว่างการก่อสร้างให้ปรึกษากับ สถาปนิกหรือวิศวกรของฝ่ายออกแบบ ก่อนดำเนินการใดๆ
- ระดับที่ระบุในแบบเป็นระยะที่รวมงาน FINISHING แล้ว
- รายละเอียดวัสดุต่างๆ ให้ดูจาก ข้อกำหนดวัสดุมาตรฐาน (ใบ SPEC)

สัญลักษณ์ประกอบแบบก่อสร้าง

สัญลักษณ์ประกอบมุมมอง

รูปแบบเส้นบอกระยะ



เส้นแสดงตำแหน่งเสา



เส้นแสดงระดับ

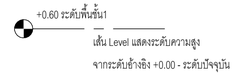

สัญลักษณ์ประกอบแบบ

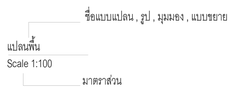

สัญลักษณ์รูปด้าน



สัญลักษณ์รูปตัด



สัญลักษณ์รูปตัดแบบขยาย



สัญลักษณ์รูปตัดแบบขยาย



สัญลักษณ์ชื่อห้อง



สัญลักษณ์ฝ้าเพดาน



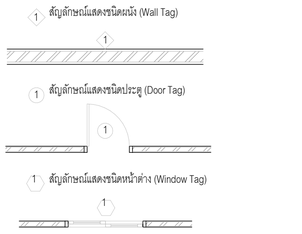

มหาวิทยาลัยสวนดุสิต

iP-ARCHTIST CO., LTD.
email: ip.archtist@gmail.com , visit us: www.facebook.com/ip-archtist
mobile: +66(0)865428006, +66(0)634428844

โครงการ :
ปรับปรุงหอประชุมใหญ่

สถานที่ก่อสร้าง :
มหาวิทยาลัยสวนดุสิต วิทยาเขตสุพรรณบุรี
ตำบลโคกโคเฒ่า อำเภอเมืองสุพรรณบุรี จังหวัดสุพรรณบุรี

เจ้าของโครงการ :
มหาวิทยาลัยสวนดุสิต

สถาปนิก :
นาย ณัฐภูมิ ประไพบูลย์ ส-สถ. 3221
น.ส.ณัฐกานต์ พลหาญ ภ-สถ. 20761
น.ส. อริสรา วงศ์จงใจหาญ ภ-สถ. 25381

มัณฑนากร :
น.ส. ดาริกา เด่นศิริอักษร ภ-สน. 187
-

วิศวกรโครงสร้าง :
-
-

วิศวกรไฟฟ้า :
-
-

วิศวกรเครื่องกล :
-
-

วิศวกรสิ่งแวดล้อม :
-
-

คณะกรรมการจัดทำแบบรูปรายการงานก่อสร้าง :
นายวิสาร บุญรุ่งศิริธร ประธานกรรมการ
นายณัฐภูมิ ประไพบูลย์ กรรมการ
นายชุมพล สุขีภาค กรรมการและเลขานุการ

การแก้ไข

ลำดับ	รายละเอียด	วันที่

ชื่อแบบ : รายการประกอบแบบ

เลขที่โครงการ :	2021-12
เขียนแบบ โดย :	iP
ตรวจสอบ โดย :	iP
วันที่ :	03/10/2565
มาตราส่วน A1 :	As indicated

แบบเลขที่ :

A-002

CONSTRUCTION

7/3/2566 17:29:52

MATERIAL SPECIFICATION

CODE	PICTURE REF.	DESCRIPTION
AC 01	PICTURE REF.	DESCRIPTION : Acoustic Board LOCATION : - MODEL : Acoupanel (AP12) White SUPPLIER : Feltech หรือเทียบเท่า CONTACT : -
AC 02	PICTURE REF.	DESCRIPTION : Acoustic Board LOCATION : - MODEL : Acoupanel (AP12) Piano Black SUPPLIER : Feltech หรือเทียบเท่า CONTACT : -
AC 03	PICTURE REF.	DESCRIPTION : Echobloc LOCATION : - MODEL : acoubatt ECS50 SUPPLIER : SCG หรือเทียบเท่า CONTACT : -
AC 04	PICTURE REF.	DESCRIPTION : Acoustic Board LOCATION : - MODEL : Echobloc R-8 SUPPLIER : SCG หรือเทียบเท่า CONTACT : -
BL 01	PICTURE REF.	DESCRIPTION : ผ้าม่าน LOCATION : - MODEL : HAM573/06 SUPPLIER : VC FABRIC หรือเทียบเท่า CONTACT : -
CP 01	PICTURE REF.	DESCRIPTION : พรม ขนาด50x50cm. LOCATION : - MODEL : 4169-003-000 SOLITUDE SUPPLIER : INTERFACE หรือเทียบเท่า CONTACT : -
CP 02	PICTURE REF.	DESCRIPTION : พรม ขนาด50x50cm. LOCATION : - MODEL : 2490-008-000 BERRY/SOLITUDE SUPPLIER : INTERFACE หรือเทียบเท่า CONTACT : -
CP 03	PICTURE REF.	DESCRIPTION : พรม ขนาด50x50cm. LOCATION : - MODEL : 2484-003-000 BERRY SUPPLIER : INTERFACE หรือเทียบเท่า CONTACT : -
CT 01	PICTURE REF.	DESCRIPTION : กระเบื้อง 60x60 LOCATION : - MODEL : AV6603N SUPPLIER : JSK หรือเทียบเท่า CONTACT : -
CT 02	PICTURE REF.	DESCRIPTION : กระเบื้อง 60x60 LOCATION : - MODEL : A61752YA SUPPLIER : JSK หรือเทียบเท่า CONTACT : -
CT 03	PICTURE REF.	DESCRIPTION : กระเบื้องเซรามิก 60x60 LOCATION : - MODEL : PT6002P SUPPLIER : JSK หรือเทียบเท่า CONTACT : -
CT 04	PICTURE REF.	DESCRIPTION : กระเบื้องเซรามิก 60x60 ลายเซาะร่อง LOCATION : - MODEL : 10W11MASKX6600M SUPPLIER : THAI SOUNG หรือเทียบเท่า CONTACT : -

MATERIAL SPECIFICATION

CODE	PICTURE REF.	DESCRIPTION
CT 05	PICTURE REF.	DESCRIPTION : กระเบื้องเซรามิก 60x60 LOCATION : - MODEL : AP4903N SUPPLIER : JSK หรือเทียบเท่า CONTACT : -
CT 06		DESCRIPTION : กระเบื้องโมเสค LOCATION : - MODEL : CM6511073-OL SUPPLIER : Glascera หรือเทียบเท่า CONTACT : -
P 01	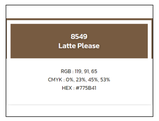	DESCRIPTION : สีทาภายนอก ชนิดด้าน LOCATION : - MODEL : supershield / #8549 (LATTE PLEASE) SUPPLIER : TOA หรือเทียบเท่า CONTACT : -
P 01A		DESCRIPTION : สีน้ำมันสำหรับงานเหล็ก ชนิดกึ่งงา LOCATION : - MODEL : GLIPTON / #G411 (DELTA BROWN) SUPPLIER : TOA หรือเทียบเท่า CONTACT : -
P 02		DESCRIPTION : สีทาภายใน ชนิดด้าน LOCATION : - MODEL : supershield duraclean / #8292 (Quick Silver) SUPPLIER : TOA หรือเทียบเท่า CONTACT : -
P 03	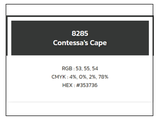	DESCRIPTION : สีทาภายใน ชนิดด้าน LOCATION : - MODEL : supershield duraclean / #8285 (Contessa's Cape) SUPPLIER : TOA หรือเทียบเท่า CONTACT : -
P 04		DESCRIPTION : สีสำหรับงานผ้า ชนิดด้าน LOCATION : - MODEL : supershield duraclean / #8292 (Quick Silver) SUPPLIER : TOA หรือเทียบเท่า CONTACT : -
PL 01		DESCRIPTION : Laminate LOCATION : - MODEL : 0909UN (Black) SUPPLIER : FORMICA หรือเทียบเท่า CONTACT : -
PL 02		DESCRIPTION : Laminate LOCATION : - MODEL : 3200UN (Ultra White) SUPPLIER : FORMICA หรือเทียบเท่า CONTACT : -
PL 03		DESCRIPTION : Laminate LOCATION : - MODEL : 7858UN (Pumice) SUPPLIER : FORMICA หรือเทียบเท่า CONTACT : -
MF 01	 ยกเลิก	DESCRIPTION : ALUMINIUM COMPOSITE LOCATION : - MODEL : AS106 Light Grey SUPPLIER : ATIS หรือเทียบเท่า CONTACT : -
MF 02		DESCRIPTION : ALUMINIUM COMPOSITE LOCATION : - MODEL : ME033-G80 Prismatic Silver Rose SUPPLIER : ALPOLIC, ATIS, Siambondx-series CONTACT : -

MATERIAL SPECIFICATION

CODE	PICTURE REF.	DESCRIPTION
MF 03		DESCRIPTION : ALUMINIUM COMPOSITE LOCATION : - MODEL : M7817-G30 Light Bronze Metallic SUPPLIER : ALPOLIC, ATIS, Siambondx-series CONTACT : -
MF 04		DESCRIPTION : ALUMINIUM COMPOSITE LOCATION : - MODEL : MD046-G80 Sparkling White SUPPLIER : ALPOLIC, ATIS, Siambondx-series CONTACT : -
MF 05		DESCRIPTION : ALUMINIUM COMPOSITE LOCATION : - MODEL : MJ803-G30 Manganese Metallic SUPPLIER : ALPOLIC, ATIS, Siambondx-series CONTACT : -
MF 06		DESCRIPTION : ALUMINIUM COMPOSITE LOCATION : - MODEL : MBS07-G30 Brown Metallic SUPPLIER : ALPOLIC, ATIS, Siambondx-series CONTACT : -
MF 07	PICTURE REF.	DESCRIPTION : Metal Sheet Sandwich 0.4mm. PU Foam หนา 2" พร้อมแผ่นเหล็กปิดปลายแผ่น LOCATION : - MODEL : Metal Sheet Sandwich+PU Foam 2" ปิดอลูมิเนียมฟอยล์ เคลือบสีเทาอ่อน SUPPLIER : - CONTACT : -
ST 01		DESCRIPTION : หินแกรนิต LOCATION : - MODEL : IMPERIAL WHITE SUPPLIER : - CONTACT : -
VF 01	PICTURE REF.	DESCRIPTION : กระเบื้องยางลายหิน LOCATION : - MODEL : PST2017 SUPPLIER : TOLI หรือเทียบเท่า CONTACT : -
VF 02	PICTURE REF.	DESCRIPTION : กระเบื้องยางลายหิน LOCATION : - MODEL : PST2012 SUPPLIER : TOLI หรือเทียบเท่า CONTACT : -
VF 03	PICTURE REF.	DESCRIPTION : กระเบื้องยางลายหิน LOCATION : - MODEL : PST2160 SUPPLIER : TOLI หรือเทียบเท่า CONTACT : -
WD 01	PICTURE REF.	DESCRIPTION : ไม้เทียม LOCATION : - MODEL : T5050 / T-Cotton SUPPLIER : TREE CONCEPT หรือเทียบเท่า CONTACT : -
WD 02	PICTURE REF.	DESCRIPTION : ไม้เทียม LOCATION : - MODEL : T2525 / T-Cotton SUPPLIER : TREE CONCEPT หรือเทียบเท่า CONTACT : -
SK 01		DESCRIPTION : กรุยเร็งสแตนเลส LOCATION : - MODEL : U Channal Rosegold Mirror ขนาด 10x10mm. SUPPLIER : MAHASTAINLESS หรือเทียบเท่า CONTACT : -

*วัสดุบางประเภทมีระยะเวลาในการจัดส่งและผลิต ให้ผู้รับเข้างานแผนในการสั่งซื้อล่วงหน้าให้พร้อม จะเอาเหตุนี้มาขอขยายเวลาในการก่อสร้างไม่ได้

*ก่อนทำการสั่งซื้อวัสดุ ต้องทำตัวอย่างมาให้ผู้ออกแบบอนุมัติก่อนทุกครั้ง

มหาวิทยาลัยสวนดุสิต

iP-ARCHTIST CO., LTD.
email: ip.archtist@gmail.com , visit us: www.facebook.com/ip-archtist
mobile: +66(0)865428006, +66(0)634428844

โครงการ :
ปรับปรุงหอประชุมใหญ่

สถานที่ก่อสร้าง :
มหาวิทยาลัยสวนดุสิต วิทยาเขตสุพรรณบุรี
ตำบลโคกโคเฒ่า อำเภอเมืองสุพรรณบุรี จังหวัดสุพรรณบุรี

เจ้าของโครงการ :
มหาวิทยาลัยสวนดุสิต

สถาปนิก :
นาย ณัฐภูมิ ประไพบูลย์ ส-สถ. 3221
น.ส.ณัฐกานต์ พลหาญ ภ-สถ. 20761
น.ส. อริสรา วงศ์จงไพหาญ ภ-สถ. 25381

มัณฑนากร :
น.ส. ดาริกา เด่นศิริอักษร ภ-สน. 1877
-

วิศวกรโครงสร้าง :
-
-

วิศวกรไฟฟ้า :
-
-

วิศวกรเครื่องกล :
-
-

วิศวกรสิ่งแวดล้อม :
-
-

คณะกรรมการจัดทำแบบรูปรายการงานก่อสร้าง :
นายวิสาร บุญรุ่งศิริธร ประธานกรรมการ
นายณัฐภูมิ ประไพบูลย์ กรรมการ
นายชุมพล สุขีภาค กรรมการและเลขานุการ

การแก้ไข

ลำดับ	รายละเอียด	วันที่
A	Revision A	17/02/66

ชื่อแบบ :
รายการวัสดุ

เลขที่โครงการ :	2021-12
เขียนแบบ โดย :	Checker
ตรวจสอบ โดย :	Checker
วันที่ :	03/10/2565
มาตราส่วน A1 :	1 : 50

แบบเลขที่ :
A-003

CONSTRUCTION

7/3/2566 17:51:01

1. ในการก่อสร้างอาคาร ผู้ได้รับใบอนุญาต หรือผู้ดำเนินการ ต้องดำเนินการให้เป็นไปตามเงื่อนไขแห่งการอนุญาต
2. ในการก่อสร้างอาคารที่ติดต่อกับที่สาธารณะ ผู้ดำเนินการจะก่อสร้างได้เมื่อได้จัดให้มีสิ่งป้องกันวัสดุร่วงหล่นที่อาจเป็นอันตรายต่อสุขภาพ ชีวิต หรือทรัพย์สินแล้ว
3. ผู้ดำเนินการต้องตรวจสอบและบำรุงรักษาเครื่องมือ เครื่องใช้ หรือวิธีการก่อสร้าง ที่ใช้ดำเนินการอยู่เราจะกำให้มีความมั่นคงปลอดภัยต่อสุขภาพชีวิต ร่างกาย หรือทรัพย์สินผู้ควบคุมงานต้องแจ้งให้ผู้ดำเนินการทราบ เพื่อจัดการแก้ไขหรือเปลี่ยนแปลง เครื่องมือ เครื่องใช้ หรือวิธีการก่อสร้างให้อยู่ในสภาพที่เหมาะสม และปลอดภัย
4. ผู้ดำเนินการจะต้องไม่ทำการใดๆ อันอาจเป็นอันตรายต่อสุขภาพชีวิต ร่างกาย หรือทรัพย์สิน
5. ในการก่อสร้างอาคาร ผู้ได้รับใบอนุญาต หรือผู้ดำเนินการต้องจัดให้มีรั้วตระดูงไม่น้อยกว่า 2.40 ม. ปิดกั้นตามแนวเขตที่ติดต่อกับที่สาธารณะ หรือที่ดินต่างเจ้าของ หรือผู้ครอบครอง และมิสิ่งป้องกันวัสดุร่วงหล่นที่อาจเป็นอันตรายต่อสุขภาพ ชีวิต ร่างกาย หรือทรัพย์สินด้วยเมื่อก่อสร้างอาคารแล้วเสร็จผู้ได้รับใบอนุญาต หรือผู้ดำเนินการ
6. ในระหว่างก่อสร้างอาคารผู้ดำเนินการต้องตรวจสอบความแข็งแรง และความปลอดภัยของนั่งร้านที่สร้างขึ้นเป็นประจำ โดยบันทึกผลการตรวจสอบ และลงลายมือชื่อไว้ทุกเดือนที่เกิดไว้ ณ สถานที่ก่อสร้างเพื่อให้นายช่าง หรือนายตรวจตรวจดูได้ การสร้างนั่งร้านต้องอยู่ภายใต้เงื่อนไข ดังต่อไปนี้

ก. นั่งร้านที่ใช้สำหรับการก่อสร้างอาคารที่สูงเกิน 5 ชั้น หรือมีความสูงเกิน 21.00 ม. ผู้ดำเนินการต้องยื่นแผนผังบริเวณแบบแปลน และรายการประกอบแบบแปลนของนั่งร้านซึ่งออกแบบคำนวณโดยผู้ได้รับใบอนุญาตให้เป็นผู้ประกอบวิชาชีพวิศวกรรมควบคุมตามกฎหมายว่าด้วยวิชาชีพวิศวกรรม ต่อเจ้าพนักงานท้องถิ่น เพื่อเป็นหลักฐานก่อนจึงจะสร้างนั่งร้านดังกล่าวได้

ข. นั่งร้านที่สร้างด้วยไสระหว่างเสาทั้งสองด้านนั่งร้าน ต้องรับน้ำหนักได้ไม่น้อยกว่า 2 เท่าของน้ำหนักบรรทุกสูงสุดที่บรรทุกบนนั่งร้านนั้น และไม่

7. น้อยกว่า 4 เท่าสำหรับนั่งร้านที่สร้างด้วยไม้กระแผนเมื่อก่อสร้างอาคารผู้ดำเนินการต้องจัดวางระยะเยื้องดำแหน่งความลึกและแรงของโครงสร้างให้เป็นไปตามมาตรฐานงานช่างหรือสิ่งก่อสร้างอื่นๆ เช่น ท่อประปา สายเคเบิล เป็นต้น และวางมาตรการอย่างหนึ่งอย่างใด เพื่อป้องกันมิให้เกิดอันตรายต่อสุขภาพชีวิต ร่างกาย หรือทรัพย์สิน

กำหนดวิธีปฏิบัติในการก่อสร้าง ดัดแปลง รื้อถอน หรือเคลื่อนย้ายอาคารเพื่อเป็นแนวทางปฏิบัติตามกฎกระทรวงฉบับที่ 4 พศ. 2526 ดังต่อไปนี้

1. การทำฐานรากอาคาร

กรณีที่มีการก่อสร้าง ดัดแปลงอาคารที่สูงเกินกว่า 15.00 ม. หรือสร้างเกินกว่า 5 ชั้น ซึ่งใช้เข็มตอกที่ปลายเข็มถึงกว่าระดับดินเกินกว่า 21.00 ม. ดำแหน่งของเข็มตอกอยู่ห่างจากอาคาร ต่างเจ้าของ หรือผู้ครอบครองน้อยกว่า 30.00 ม. จะต้องดำเนินการป้องกันดังนี้

1.1. ตอกเข็มพืดเหล็กติดกันเป็นพืดยึกไม่น้อยกว่า 10.00 ม. ตลอดแนวระหว่างแนวที่ตอกเข็ม และอาคารต่างเจ้าของ หรือผู้ครอบครอง

1.2. ขุดดูกว้าง 2.00 ม. ลึก 2.00 ม. ตลอดแนว ระหว่างแนวที่ตอกเข็ม และอาคารต่างเจ้าของ หรือผู้ครอบครอง

1.3. จัดดำดับการตอกเข็มเป็นแนวดำนใกล้กับอาคารข้างเคียงก่อน

1.4. ใช้ผ้าใบ ผ้ากระสอบ หรือวัสดุอย่างอื่นที่คล้ายกันขึงกั้นระยะไม่ถึง มีความสูงไม่น้อยกว่า 14.00 ม. หรือ 2 ใน 3 ของความสูงของปั้นจั่นตอกเข็ม หรือจากดิน

ในกรณีที่มีอาคารข้างเคียงระยะทุกด้าน และดำแหน่งเริ่มที่ใช้ตอก อยู่ในระยะห่างจากอาคารต่างเจ้าของ หรือดำผู้ครอบครองน้อยกว่า 30.00 ม. ให้ใช้ระบบเข็มเจาะดินออกทั้งหมดไม่ต้องดำเนินการป้องกันตามข้อ 1.1, 1.2 และ1.3

การตอกเข็มพืดเหล็ก การตอกเสาเข็ม และการขุดดูตามข้อ 1.2 จะต้องระห่างจากที่ดินข้างเคียง หรือต่างเจ้าของไม่น้อยกว่า 0.80 ม. หรือตามกฎหมายอื่นที่กำหนดไว้ เว้นแต่จะได้รับการยินยอมจากเจ้าของที่ดินข้างเคียง หรือดำเจ้าของเป็นหนังสือ

2. กรณีมีการก่อสร้าง ดัดแปลง รื้อถอน หรือเคลื่อนย้ายอาคารในดำแหน่งที่อยู่เหนือระดับดินเดิน เกิน 10.00 ม. ผู้ดำเนินการจะต้องใช้ผ้าใบ หรือวัสดุที่ดำลักกันกับที่สาธารณะ โดยยึดติดกับหนังร้านตามแยก มีความสูงเท่ากับความสูงของอาคารขณะก่อสร้าง ดัดแปลง รื้อถอน หรือเคลื่อนย้ายนั้น ตลอดแนวอาคารดำนที่มีระยะราบวัดจากแนวอาคารดำนนอกถึงที่สาธารณะ หรือที่ดินต่างเจ้าของ

8. เมื่อมีการขุดดินในบริเวณที่ติดต่อกับที่สาธารณะ ผู้ดำเนินการต้องจัดให้มีสิ่งกันตก หรือราวกันบริเวณนั้น และติดตั้งไว้ยะเดือนอันตรายเพื่อความปลอดภัยของประชาชน
9. เมื่อมีการขุดดินในบริเวณที่ใกล้ หรือติดต่อกับที่สาธารณะหรือดำผู้ดำเนินการต้องขนย้ายดินออกจากที่สาธารณะ และขุดระดินดิ้งเสร็จสาธารณะนั้น เว้นแต่จะได้รับอนุญาตเป็นหนังสือจากเจ้าหน้าที่งานท้องถิ่น
10. เมื่อมีการขุดดินในบริเวณใกล้ หรือชิดอาคาร ถนน หรือกำแพง ถึงจนอาจเป็นอันตรายแก่อาคาร ถนน หรือกำแพงนั้น ผู้ดำเนินการต้องให้มีการค้ำยัน เข็มยึด และรูปมาก ดังกล่าวให้มีสภาพมั่นคง และปลอดภัยอยู่เสมอ
11. ผู้ดำเนินการต้องจัดให้มีหมวกแข็ง ภายในหมวกต้องมีของในหมวก ที่ทำด้วยหนัง พลาสติก ผ้า หรือวัสดุอื่นเพื่อป้องกันอันตรายต่อศีรษะให้แก่ผู้ซึ่งได้รับอนุญาตให้เข้าไปในบริเวณที่สร้างอาคาร
12. ผู้ดำเนินการต้องให้เชือก ลวดสลิง รอกที่ใช้งาน ปั้นจั่น หรือยึดต่างของที่มีสภาพแข็งแรง และมีขนาดพอที่จะใช้ในการยก การวาง และกะน้ำหนักสิ่งของให้ออยู่ตัวอยู่อยู่จุดหนึ่งจุดใดได้โดยปลอดภัย
13. เมื่อหยุดการใช้ปั้นจั่น หรือยึดต่างของประจำวัน ผู้ดำเนินการต้องจัดให้มีการปรับดินปั้นจั่น หรือยึดต่างของนั้น เสียน ล้ม หรือหมุน ยันอาจเป็นอันตรายต่อสุขภาพ ชีวิต ร่างกาย หรือทรัพย์สิน

ข้อกำหนดเบ็นไดหนีไฟ

1. มีป้ายเรืองแสง หรือเครื่องหมายไฟแสงสว่างด้วยไฟฟ้าของฉุกเฉินบอกทางออกฉุกเฉินไดหนีไฟ ติดตั้งเป็นระยะตามทางเดิน หน้าประตู และทางออกฉุกเฉินไดหนีไฟ
2. ติดตั้งไฟฉุกเฉินแสงสว่างชนิดวาง "ทางออก" หรือเครื่องหมายที่มีแสงสว่างเป็นทางออกบริเวณประตูทางออกจากบันไดหนีไฟสู่ทางออกสาธารณะ และขึ้นที่มีทางหนีไฟได้ปลอดภัยต่อเนื่อง
3. บันไดหนีไฟภายในอาคาร ทำเป็นห้องบันไดหนีไฟมีระบบระบายอากาศตามธรรมชาติ ความต้นของบันไดขั้นไม่น้อยกว่า 0.25 - 0.38 มม. ของน้ำหนักงานเป็นแบบชนิดโดยแผงไฟฟ้าส่องอุฉุกเฉินเมื่อเกิดเหตุไหม้
4. มีหมายเลขบอกชั้นของอาคารภายในบันไดหนีไฟ
5. มีระบบการให้แสงสว่างจุกเฉินภายในบันไดหนีไฟ และหน้าบันไดหนีไฟโดยใช้พลังงานไฟฟ้าสำของฉุกเฉินสามารถให้แสงสว่างได้ไม่น้อยกว่า 2 ชม. และมีไดยอัตโนมัติที่ที่สามารถหนีไฟได้ไม่น้อยกว่า 2 ชม. ในอาคารชั้นของ
6. ประตูหนีไฟ บานประตู และระบบทำด้วยวัสดุที่สามารถหนีไฟได้ไม่น้อยกว่า 2 ชม.

ผู้ครอบครองน้อยกว่าทั้งหนึ่งของความสูงของอาคารนั้น และจะต้องรักษาให้อยู่ในสภาพดีตลอดการก่อสร้าง ดัดแปลง รื้อถอน หรือเคลื่อนย้ายอาคารนั้น สำหรับอาคารสำเนี่ยงห่างจากอาคารข้างเคียงเกินกว่า 30.00 ม. หรือเกินกว่าทั้งหนึ่งของความสูงของอาคารที่ได้รับอนุญาต จะคงมีเครื่องหมายไม่เกินกว่า 2 ชม. ก็ได้ แต่ให้จะจะต้องเป็นไปตามข้อ 11 ของกฎกระทรวง ฉบับที่ 4 พ.ศ. 2526 ออกตามความในพระราชบัญญัติควบคุมอาคาร พ.ศ. 2522 ลงวันที่ 1 พฤศจิกายน 2526 และตามประกาศกระทรวงมหาดไทย เรื่องความปลอดภัยในการทำงานก่อสร้างด้วยนั่งร้านลงวันที่ 30 มิถุนายน 2525 ขณะมีการทำงานเพื่อติดตั้งนั่งร้านไม่น้อยกว่า 0.80 ม. จะต้องจัดให้มีปลอชรั้วความสำหรับทั้งของ และประจันกันอุบัติจากการก่อสร้าง ดัดแปลง รื้อถอน หรือเคลื่อนย้าย การที่ของ นั่งร้านรวมทั้งป้าย หรือวัสดุป้องกันวัสดุร่วงหล่น จะต้องติดตั้งร้างเดียง หรือต่างเจ้าของไม่ได้ เว้นแต่จะได้รับอนุญาตเป็นหนังสือ

3. การก่อสร้าง ดัดแปลง รื้อถอน หรือเคลื่อนย้ายอาคาร จะกระทำให้เกิดเสียงดังเกินกว่า 75 เดซิเบล ในระหว่าง 30.00 ม. ไม่ได้ ห้ามก่อสร้าง หรือกระทำการใดๆ ในบริเวณที่ได้รับอนุญาตให้ก่อสร้าง ดัดแปลง รื้อถอน หรือเคลื่อนย้าย ซึ่งก่อให้เกิดเสียง และแรงบากณ์ผู้อยู่ใกล้เรือนเคียงระหว่าง 22.00 น. ถึง 06.00 น. เว้นแต่จะได้มีการป้องกันตามข้อ ในประกาศนี้ และได้รับการยินยอมจากผู้ว่าราชการกรุงเทพมหานคร หรือผู้ที่ได้รับมอบอำนาจแล้ว

4. ตามข้อ 7 ของกฎกระทรวง ฉบับที่ 4 พ.ศ. 2526 ออกตามความในพระราชบัญญัติควบคุมอาคาร พ.ศ. 2522 ลงวันที่ 1 พฤศจิกายน 2526

กรุงเทพมหานครจะไม่อนุญาตให้ผู้ดำเนินการติดตั้ง กอง หรือเก็บเครื่องมือ เครื่องใช้ วัสดุก่อสร้าง หรือชิ้นส่วนโครงสร้างในที่สาธารณะผู้ได้รับอนุญาตให้ปลูกสร้าง ดัดแปลง รื้อถอน หรือเคลื่อนย้ายอาคาร หรือผู้ดำเนินการ จะต้องจัดให้มีที่สำหรับการดังกล่าว

แม้ผู้ดำเนินการจะได้ดำเนินการตามประการที่ และตามกฎหมายที่ใช้บังคับแล้ว ก็ต้องรับผิดในกรณีที่ได้กระให้เกิดความเสียหายใดๆ ขึ้น และเพื่อให้การพิจารณาอนุญาตเป็นไปด้วยความเรียบร้อยรวดเร็ว ให้ผู้ขออนุญาตดำเนินการยื่นรายละเอียดที่จำเป็น ในการดำเนินการตามประการนี้ไว้ในแบบที่ยื่นขออนุญาตด้วย

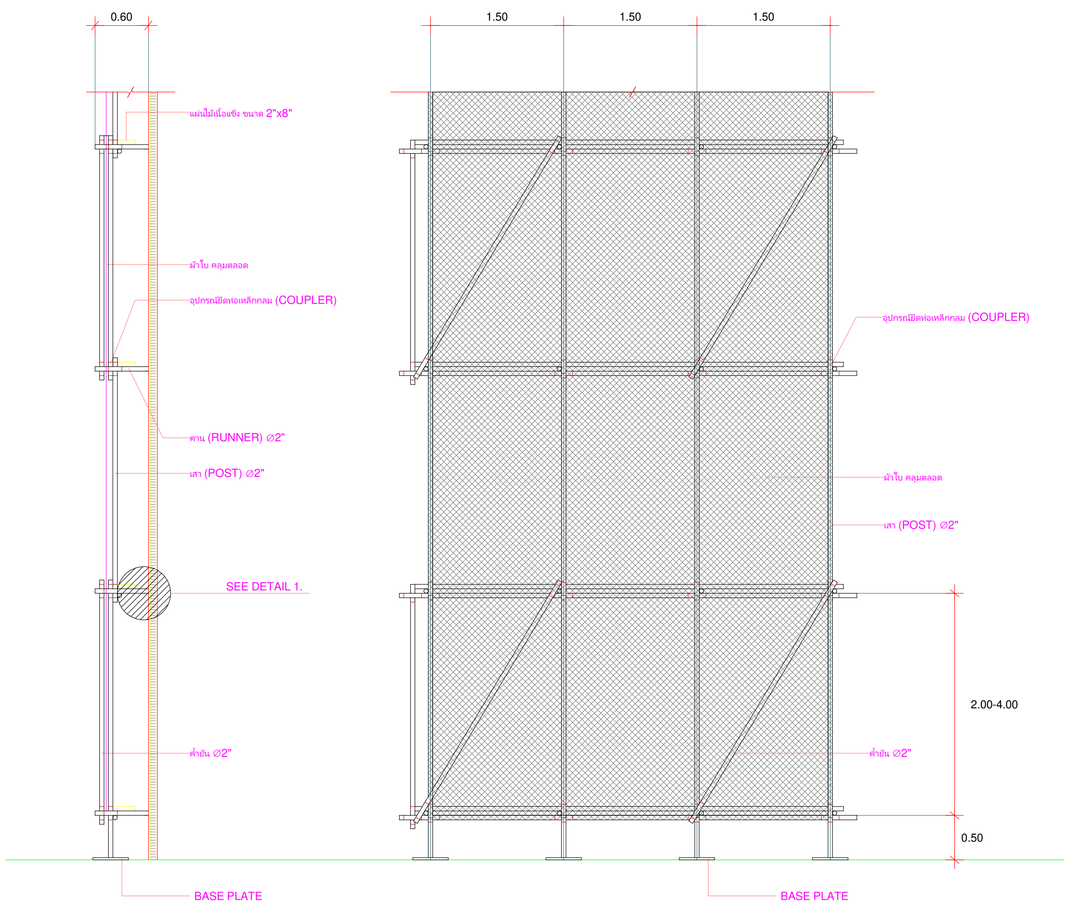

SIDE ELEVATION

Not To Scale

FRONT ELEVATION

Not To Scale

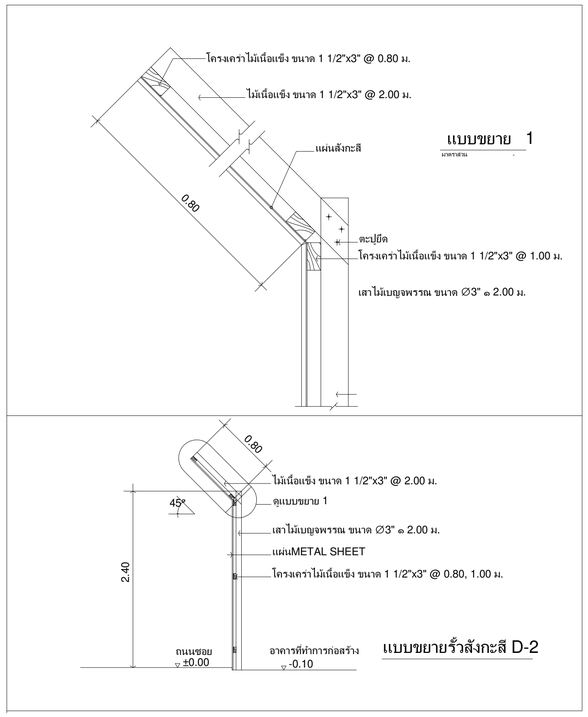

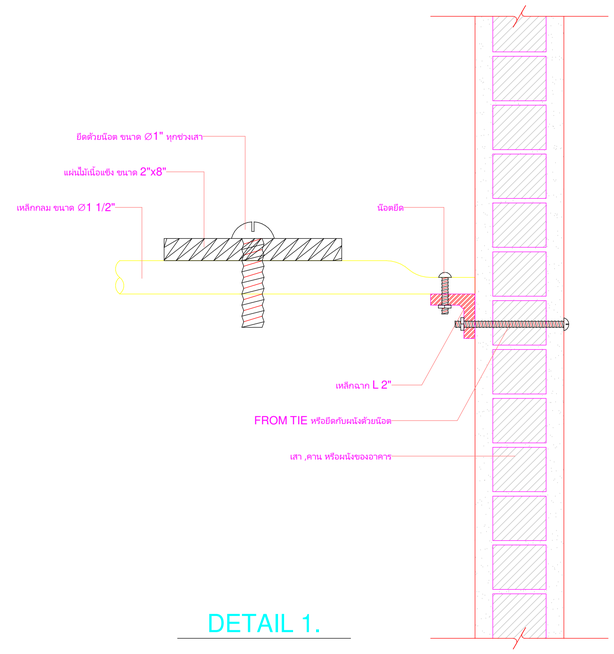

DETAIL 1.

แบบแสดงวิธีการติดตั้งแนวผ้าใบป้องกันวัสดุตกหล่น

Not To Scale

มหาวิทยาลัยสวนดุสิต

iP-ARCHTIST CO., LTD.
email: ip.archtist@gmail.com , visit us: www.facebook.com/ip-archtist
mobile: +66(0)865428006, +66(0)834428844

โครงการ :
ปรับปรุงหอประชุมใหญ่

สถานที่ก่อสร้าง :
มหาวิทยาลัยสวนดุสิต วิทยาเขตสุพรรณบุรี
ตำบลโคกโคเฒ่า อำเภอเมืองสุพรรณบุรี จังหวัดสุพรรณบุรี

เจ้าของโครงการ :
มหาวิทยาลัยสวนดุสิต

สถาปนิก :
นาย ณัฐภูมิ ประไพบูลย์ ส-สถ. 3221
น.ส.ณัฐกานต์ พลหาญ ภ-สถ. 20761
น.ส. อริสรา วงศ์จงไพหาญ ภ-สถ. 25381

มัณฑนากร :
น.ส. ดาริกา เด่นศิริอักษร ภ-สน. 1877
-

วิศวกรโครงสร้าง :
-
-

วิศวกรไฟฟ้า :
-
-

วิศวกรเครื่องกล :
-
-

วิศวกรสิ่งแวดล้อม :
-
-

คณะกรรมการจัดทำแบบรูปรายการงานก่อสร้าง :
นายวิสาร บุญรุ่งศิริธร ประธานกรรมการ
นายณัฐภูมิ ประไพบูลย์ กรรมการ
นายชุมพล สุขีภาค กรรมการและเลขานุการ

การแก้ไข

ลำดับ	รายละเอียด	วันที่

ชื่อแบบ : รายการมาตรฐานความปลอดภัย

เลขที่โครงการ :	2021-12
เขียนแบบ โดย :	Checker
ตรวจสอบ โดย :	Checker
วันที่ :	03/10/2565
มาตราส่วน A1 :	As indicated

แบบเลขที่ :

A-004

CONSTRUCTION

7/3/2566 17:29:53

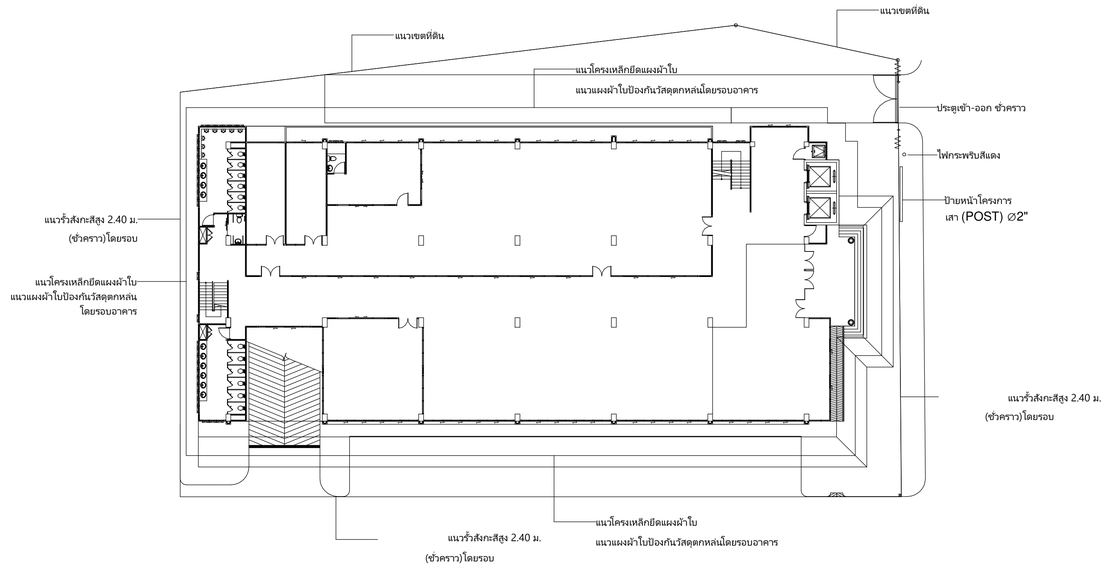

แปลนแสดงมาตราการป้องกันอันตรายในขณะทำการก่อสร้าง

Not To Scale

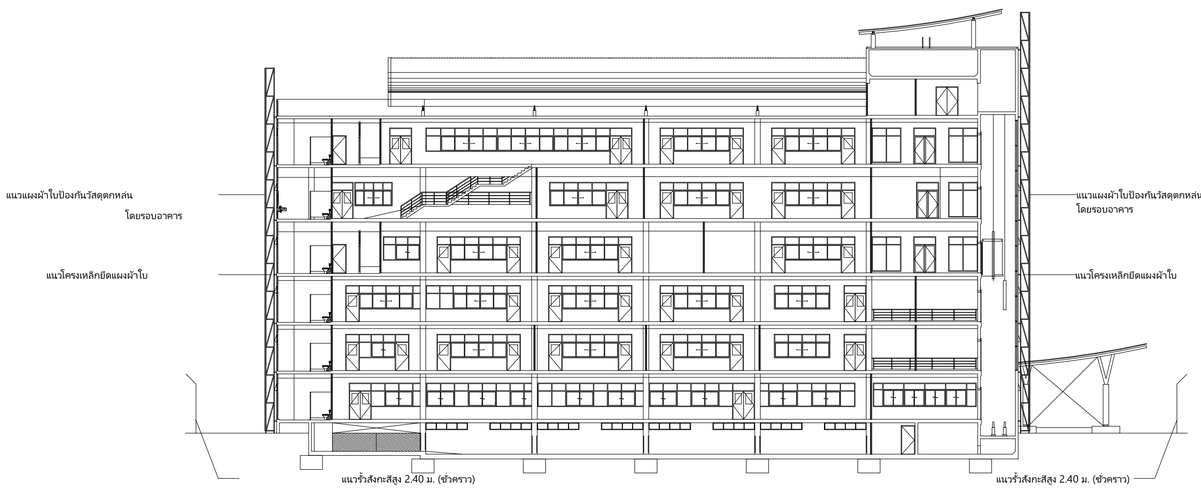

รูปตัดแสดงมาตราการป้องกันอันตรายในขณะทำการก่อสร้าง

Not To Scale

มหาวิทยาลัยสวนดุสิต

iP-ARCHTIST CO., LTD.
email: ip.archtist@gmail.com , visit us: www.facebook.com/ip-archtist
mobile: +66(0)865428006, +66(0)634428844

โครงการ :
ปรับปรุงหอประชุมใหญ่

สถานที่ก่อสร้าง :
มหาวิทยาลัยสวนดุสิต วิทยาเขตสุพรรณบุรี
ตำบลโคกโคเฒ่า อำเภอเมืองสุพรรณบุรี จังหวัดสุพรรณบุรี

เจ้าของโครงการ :
มหาวิทยาลัยสวนดุสิต

สถาปนิก :
นาย ณัฐภูมิ ประไพบูลย์ ส-สถ. 3221
น.ส.ณัฐกานต์ พลหาญ ภ-สถ. 20761
น.ส. อริสรา วงศ์จงใจหาญ ภ-สถ. 25381

มัณฑนากร :
น.ส. ดาริกา เด่นศิริอักษร ภ-สน. 1877
-

วิศวกรโครงสร้าง :
-
-

วิศวกรไฟฟ้า :
-
-

วิศวกรเครื่องกล :
-
-

วิศวกรสิ่งแวดล้อม :
-
-

คณะกรรมการจัดทำแบบรูปรายการงานก่อสร้าง :
นายวิสาร บุญรุ่งศิริธร ประธานกรรมการ
นายณัฐภูมิ ประไพบูลย์ กรรมการ
นายชุมพล สุขีภาค กรรมการและเลขานุการ

การแก้ไข

ลำดับ	รายละเอียด	วันที่

ชื่อแบบ :รายการมาตรฐานความปลอดภัย

เลขที่โครงการ :	2021-12
เขียนแบบ โดย :	Checker
ตรวจสอบ โดย :	Checker
วันที่ :	03/10/2565
มาตราส่วน A1 :	1 : 15

แบบเลขที่ :

A-005

CONSTRUCTION

7/3/2566 17:29:54

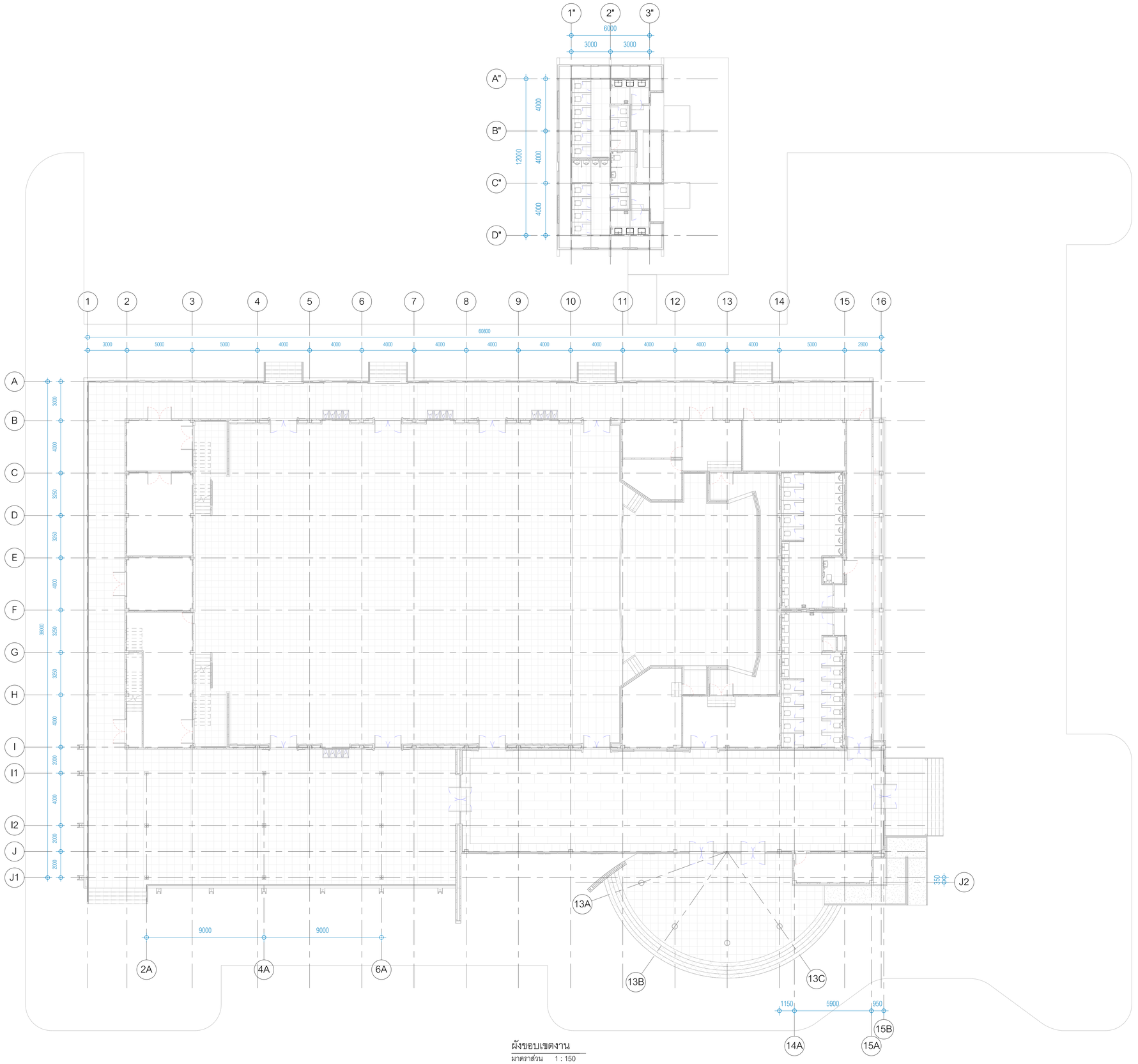

ผังขอบเขตงาน

มาตราส่วน 1 : 150

มหาวิทยาลัยสวนดุสิต

iP-ARCHTIST CO., LTD.
email: ip.archtist@gmail.com , visit us: www.facebook.com/ip-archtist
mobile: +66(0)865428006, +66(0)634428844

โครงการ :

ปรับปรุงหอประชุมใหญ่

สถานที่ก่อสร้าง :

มหาวิทยาลัยสวนดุสิต วิทยาเขตสุพรรณบุรี

ตำบลโคกโคเฒ่า อำเภอเมืองสุพรรณบุรี จังหวัดสุพรรณบุรี

เจ้าของโครงการ :

มหาวิทยาลัยสวนดุสิต

สถาปนิก :

นาย ณัฐภูมิ ประไพบูลย์ ส-สถ. 3221
น.ส.ณัฐกานต์ พลหาญ ภ-สถ. 20761
น.ส. อริสรา วงศ์จงใจหาญ ภ-สถ. 25381

มัณฑนากร :

น.ส. ดาริกา เด่นศิริอักษร ภ-สน. 187
-

วิศวกรโครงสร้าง :

-
-

วิศวกรไฟฟ้า :

-
-

วิศวกรเครื่องกล :

-
-

วิศวกรสิ่งแวดล้อม :

-
-

คณะกรรมการจัดทำแบบรูปรายการงานก่อสร้าง :

นายวิสาร บุญรุ่งศิริธร ประธานกรรมการ
นายณัฐภูมิ ประไพบูลย์ กรรมการ
นายชมพล สุขีภาค กรรมการและเลขานุการ

การแก้ไข

ลำดับ	รายละเอียด	วันที่

ชื่อแบบ : ผังขอบเขตงาน

เลขที่โครงการ :	2021-12
เขียนแบบ โดย :	Checker
ตรวจสอบ โดย :	Checker
วันที่ :	03/10/2565
มาตราส่วน A1 :	1 : 150

แบบเลขที่ :

A-100

CONSTRUCTION

7/3/2566 17:29:57

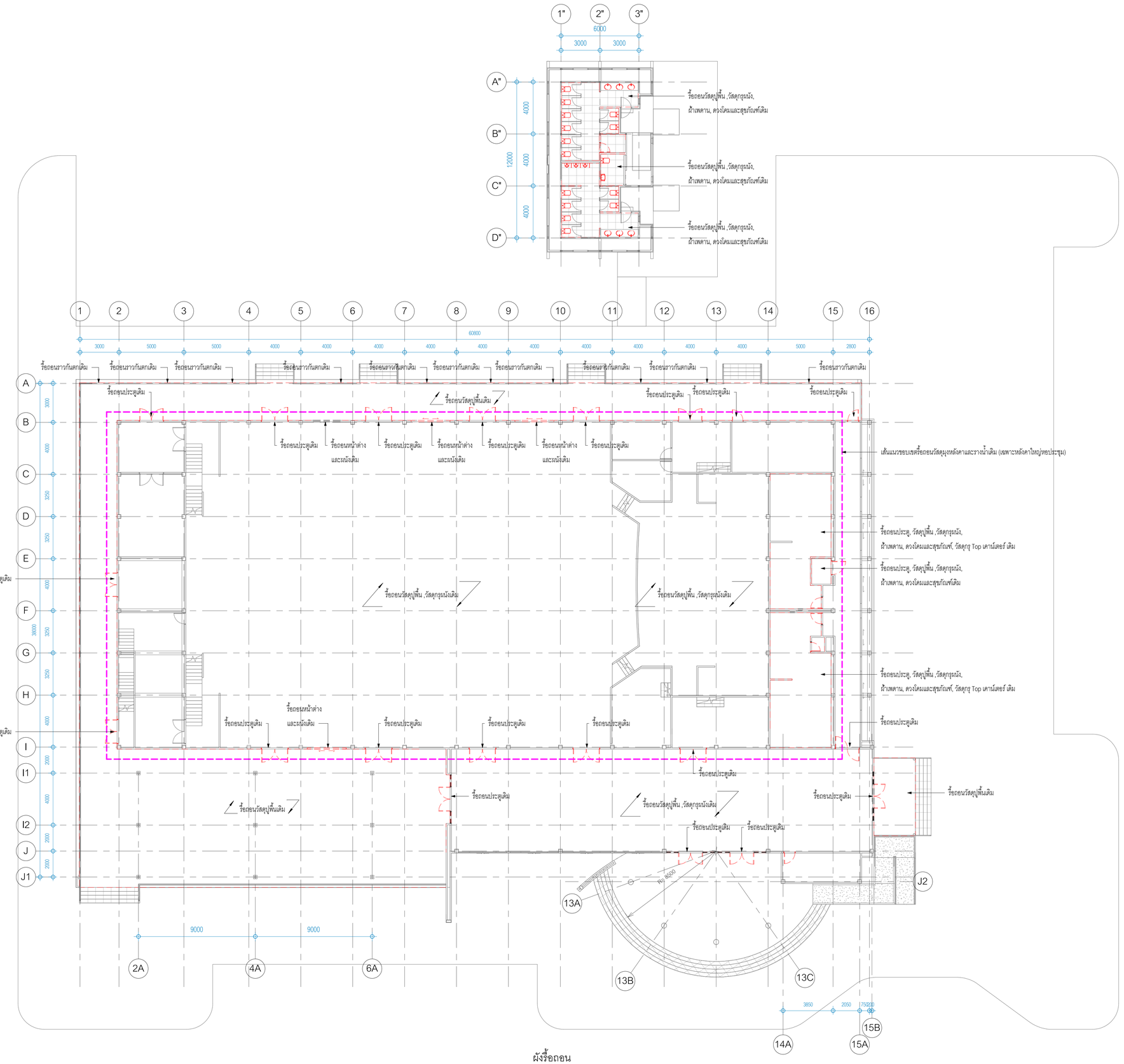

ผังรื้อถอน

มาตราส่วน 1 : 150

มหาวิทยาลัยสวนดุสิต

iP-ARCHTIST CO., LTD.
email: ip.archtist@gmail.com , visit us: www.facebook.com/ip-archtist
mobile: +66(0)865428006, +66(0)634428844

โครงการ :

ปรับปรุงหอประชุมใหญ่

สถานที่ก่อสร้าง :

มหาวิทยาลัยสวนดุสิต วิทยาเขตสุพรรณบุรี
ตำบลโคกโคเฒ่า อำเภอเมืองสุพรรณบุรี จังหวัดสุพรรณบุรี

เจ้าของโครงการ :

มหาวิทยาลัยสวนดุสิต

สถาปนิก :

นาย ณัฐภูมิ ประไพบูลย์ ส-สถ. 3221
น.ส.ณัฐกานต์ พลหาญ ภ-สถ. 20761
น.ส. อริสรา วงศ์จงใจหาญ ภ-สถ. 25381

มัณฑนากร :

น.ส. ดาริกา เด่นศิริอักษร ภ-สน. 187
-

วิศวกรโครงสร้าง :

-
-

วิศวกรไฟฟ้า :

-
-

วิศวกรเครื่องกล :

-
-

วิศวกรสิ่งแวดล้อม :

-
-

คณะกรรมการจัดทำแบบรูปรายการงานก่อสร้าง :

นายวิสาร บุญรุ่งศิริธร ประธานกรรมการ
นายณัฐภูมิ ประไพบูลย์ กรรมการ
นายชุมพล สุขีภาค กรรมการและเลขานุการ

การแก้ไข

ลำดับ	รายละเอียด	วันที่
B	Revision B	28/02/66

ชื่อแบบ : ผังรื้อถอน

เลขที่โครงการ :	2021-12
เขียนแบบ โดย :	Checker
ตรวจสอบ โดย :	Checker
วันที่ :	03/10/2565
มาตราส่วน A1 :	1 : 150

แบบเลขที่ :

A-100.1

CONSTRUCTION

7/3/2566 17:30:02

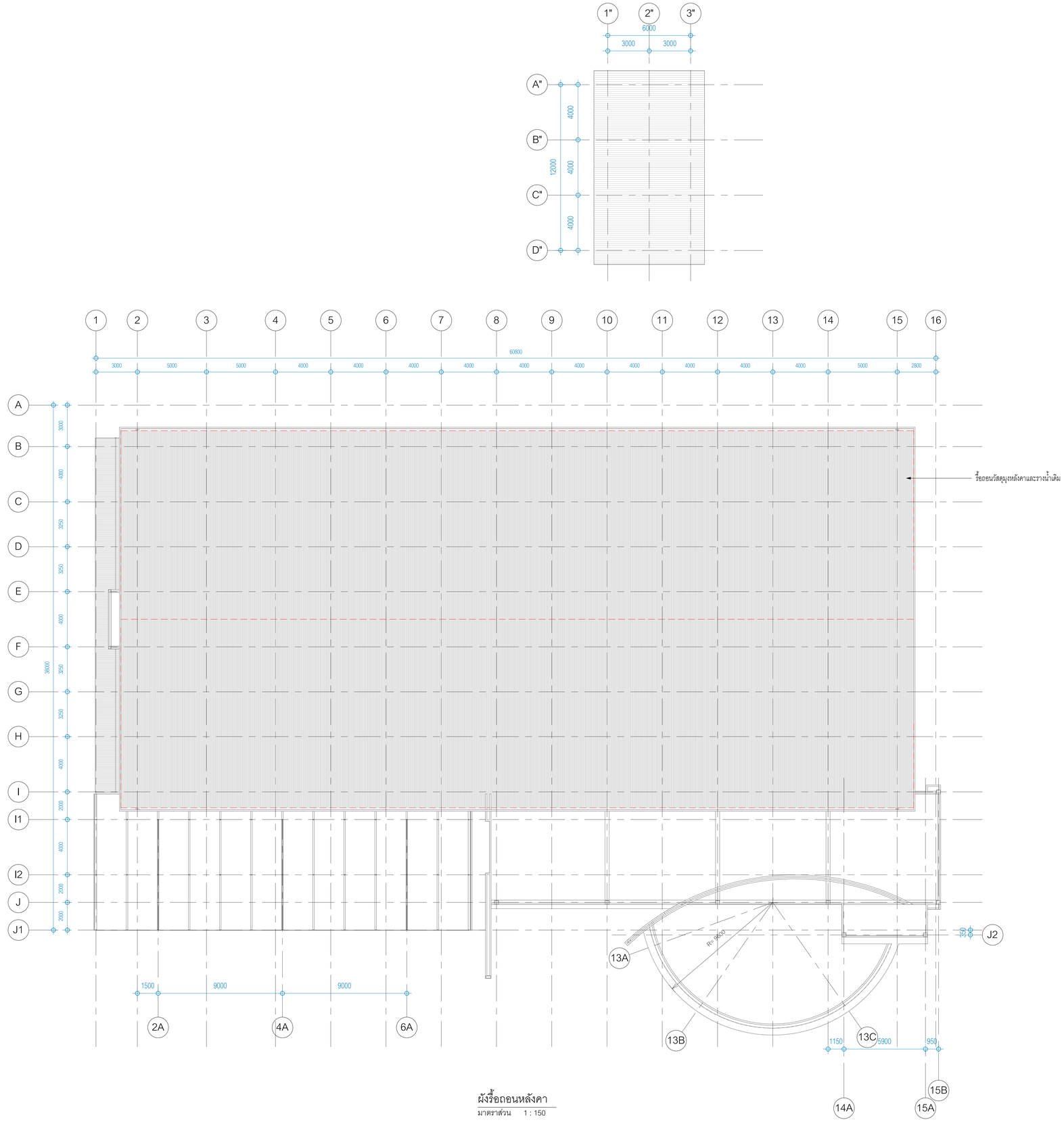

ผังรื้อถอนหลังคา

มาตราส่วน 1 : 150

มหาวิทยาลัยสวนดุสิต

iP-ARCHTIST CO., LTD.

email: ip.archtist@gmail.com , visit us: www.facebook.com/ip-archtist
mobile: +66(0)865428006, +66(0)634428844

โครงการ :

ปรับปรุงหอประชุมใหญ่

สถานที่ก่อสร้าง :

มหาวิทยาลัยสวนดุสิต วิทยาเขตสุพรรณบุรี

ตำบลโคกโคเฒ่า อำเภอเมืองสุพรรณบุรี จังหวัดสุพรรณบุรี

เจ้าของโครงการ :

มหาวิทยาลัยสวนดุสิต

สถาปนิก :

นาย ณัฐภูมิ ประไพบูลย์ ส-สถ. 3221
น.ส.ณัฐกานต์ พลหาญ ภ-สถ. 20761
น.ส. อริสรา วงศ์จงใจหาญ ภ-สถ. 25381

มัณฑนากร :

น.ส. ดาริกา เด่นศิริอักษร ภ-สน. 1877
-

วิศวกรโครงสร้าง :

-
-

วิศวกรไฟฟ้า :

-
-

วิศวกรเครื่องกล :

-
-

วิศวกรสิ่งแวดล้อม :

-
-

คณะกรรมการจัดทำแบบรูปรายการงานก่อสร้าง :

นายวิสาร บุญรุ่งศิริธร ประธานกรรมการ
นายณัฐภูมิ ประไพบูลย์ กรรมการ
นายชุมพล สุขีภาค กรรมการและเลขานุการ

การแก้ไข

ลำดับ	รายละเอียด	วันที่
B	Revision B	28/02/66

ชื่อแบบ : ผังรื้อถอนหลังคา

เลขที่โครงการ :	2021-12
เขียนแบบ โดย :	Checker
ตรวจสอบ โดย :	Checker
วันที่ :	03/10/2565
มาตราส่วน A1 :	1 : 150

แบบเลขที่ :

A-100.2

CONSTRUCTION

7/3/2566 17:30:07

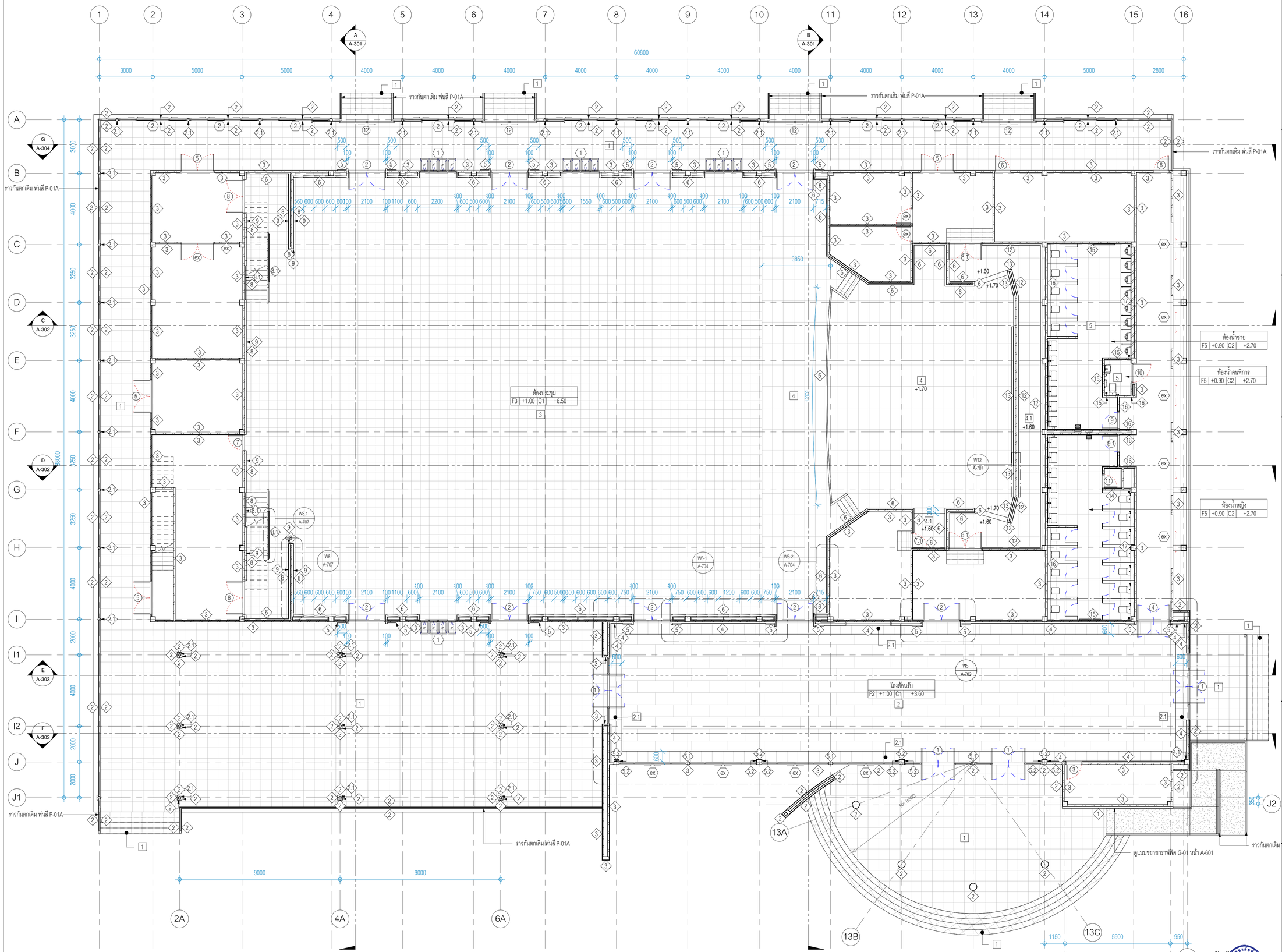

มหาวิทยาลัยสวนดุสิต

iP-ARCHTIST CO., LTD.
email: ip.archtist@gmail.com , visit us: www.facebook.com/ip-archtist
mobile: +66(0)865428006, +66(0)634428844

โครงการ :
ปรับปรุงหอประชุมใหญ่

สถานที่ก่อสร้าง :
มหาวิทยาลัยสวนดุสิต วิทยาเขตสุพรรณบุรี
ตำบลโคกโคเฒ่า อำเภอเมืองสุพรรณบุรี จังหวัดสุพรรณบุรี

เจ้าของโครงการ :
มหาวิทยาลัยสวนดุสิต

สถาปนิก :
นาย ณัฐภูมิ ประไพบูลย์ ส-สถ. 3221
น.ส.ณัฐกานต์ พลหาญ ภ-สถ. 20761
น.ส. อริสรา วงศ์จงไพหาญ ภ-สถ. 25381

มัณฑนากร :
น.ส. ดาริกา เด่นศิริอักษร ภ-สน. 1877
-

วิศวกรโครงสร้าง :
-
-

วิศวกรไฟฟ้า :
-
-

วิศวกรเครื่องกล :
-
-

วิศวกรสิ่งแวดล้อม :
-
-

คณะกรรมการจัดทำแบบรูปรายการงานก่อสร้าง :
นายวิสาร บุญรุ่งศิริธร ประธานกรรมการ
นายณัฐภูมิ ประไพบูลย์ กรรมการ
นายชุมพล สุขีภาค กรรมการและเลขานุการ

การแก้ไข

ลำดับ	รายละเอียด	วันที่

ชื่อแบบ : ผังพื้นชั้น1

เลขที่โครงการ :	2021-12
เขียนแบบ โดย :	Checker
ตรวจสอบ โดย :	Checker
วันที่ :	03/10/2565
มาตราส่วน A1 :	1 : 100

แบบเลขที่ :

A-101

CONSTRUCTION

7/3/2566 17:30:15

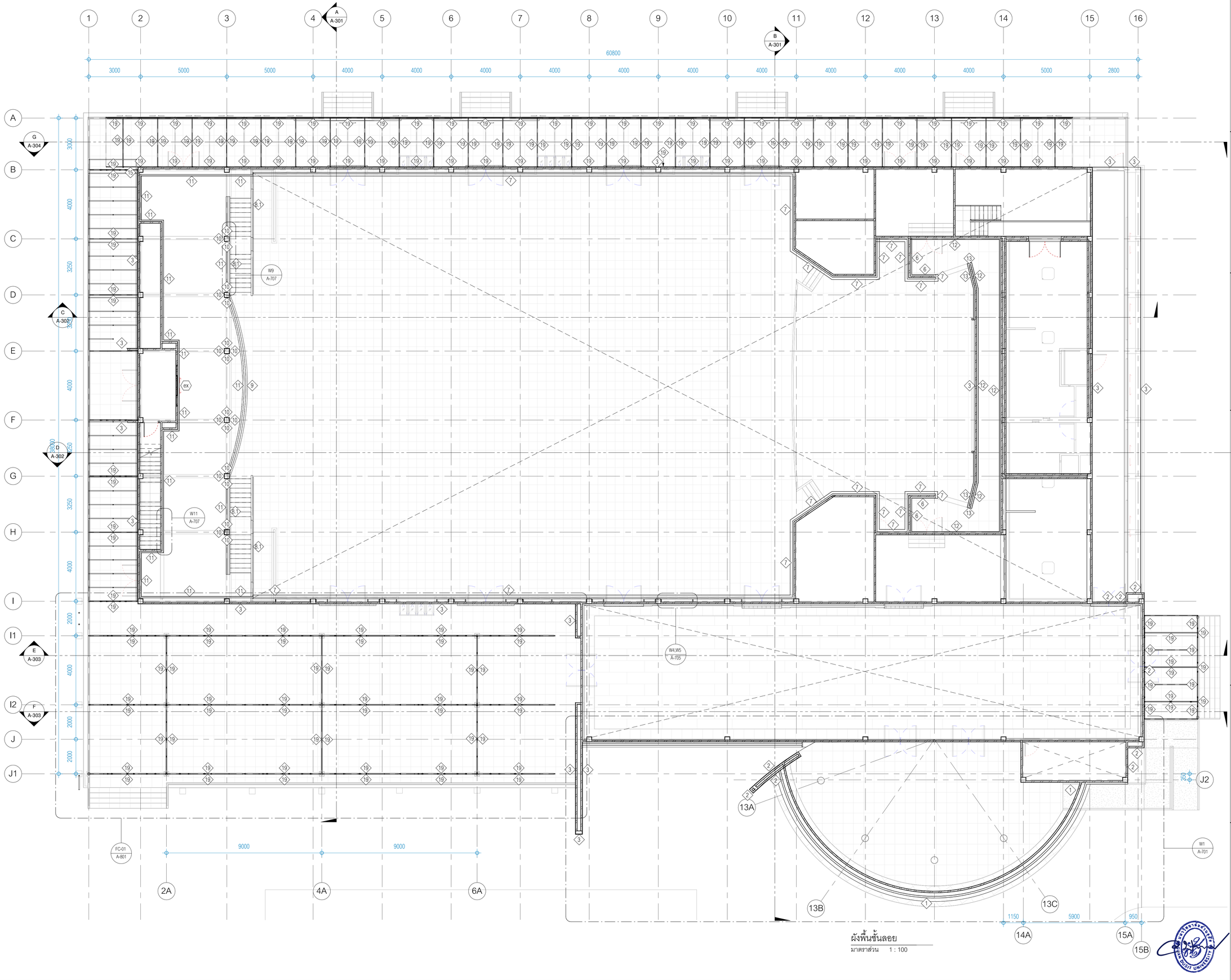

ผังพื้นชั้นลอย

มาตราส่วน 1 : 100

มหาวิทยาลัยสวนดุสิต

iP-ARCHTIST CO., LTD.

email: ip.archtist@gmail.com , visit us: www.facebook.com/ip-archtist

mobile: +66(0)865428006, +66(0)634428844

โครงการ :

ปรับปรุงหอประชุมใหญ่

สถานที่ก่อสร้าง :

มหาวิทยาลัยสวนดุสิต วิทยาเขตสุพรรณบุรี

ตำบลโคกโคเฒ่า อำเภอเมืองสุพรรณบุรี จังหวัดสุพรรณบุรี

เจ้าของโครงการ :

มหาวิทยาลัยสวนดุสิต

สถาปนิก :

นาย ณัฐภูมิ ประไพบูลย์ ส-สถ. 3221

น.ส.ณัฐกานต์ พลหาญ ภ-สถ. 20761

น.ส. อรัสรา วงศ์จงใจหาญ ภ-สถ. 25381

มัณฑนากร :

น.ส. ดาริกา เด่นศิริอักษร ภ-สน. 1877

-

วิศวกรโครงสร้าง :

-

-

วิศวกรไฟฟ้า :

-

-

วิศวกรเครื่องกล :

-

-

วิศวกรสิ่งแวดล้อม :

-

-

คณะกรรมการจัดทำแบบรูปรายการงานก่อสร้าง :

นายวิสาร บุญรุ่งศิริธร ประธานกรรมการ

นายณัฐภูมิ ประไพบูลย์ กรรมการ

นายชุมพล สุขีภาค กรรมการและเลขานุการ

การแก้ไข

ลำดับ	รายละเอียด	วันที่

ชื่อแบบ : ผังพื้นชั้นลอย

เลขที่โครงการ :	2021-12
เขียนแบบ โดย :	Checker
ตรวจสอบ โดย :	Checker
วันที่ :	03/10/2565
มาตราส่วน A1 :	1 : 100

แบบเลขที่ :

A-102

CONSTRUCTION

7/3/2566 17:30:23

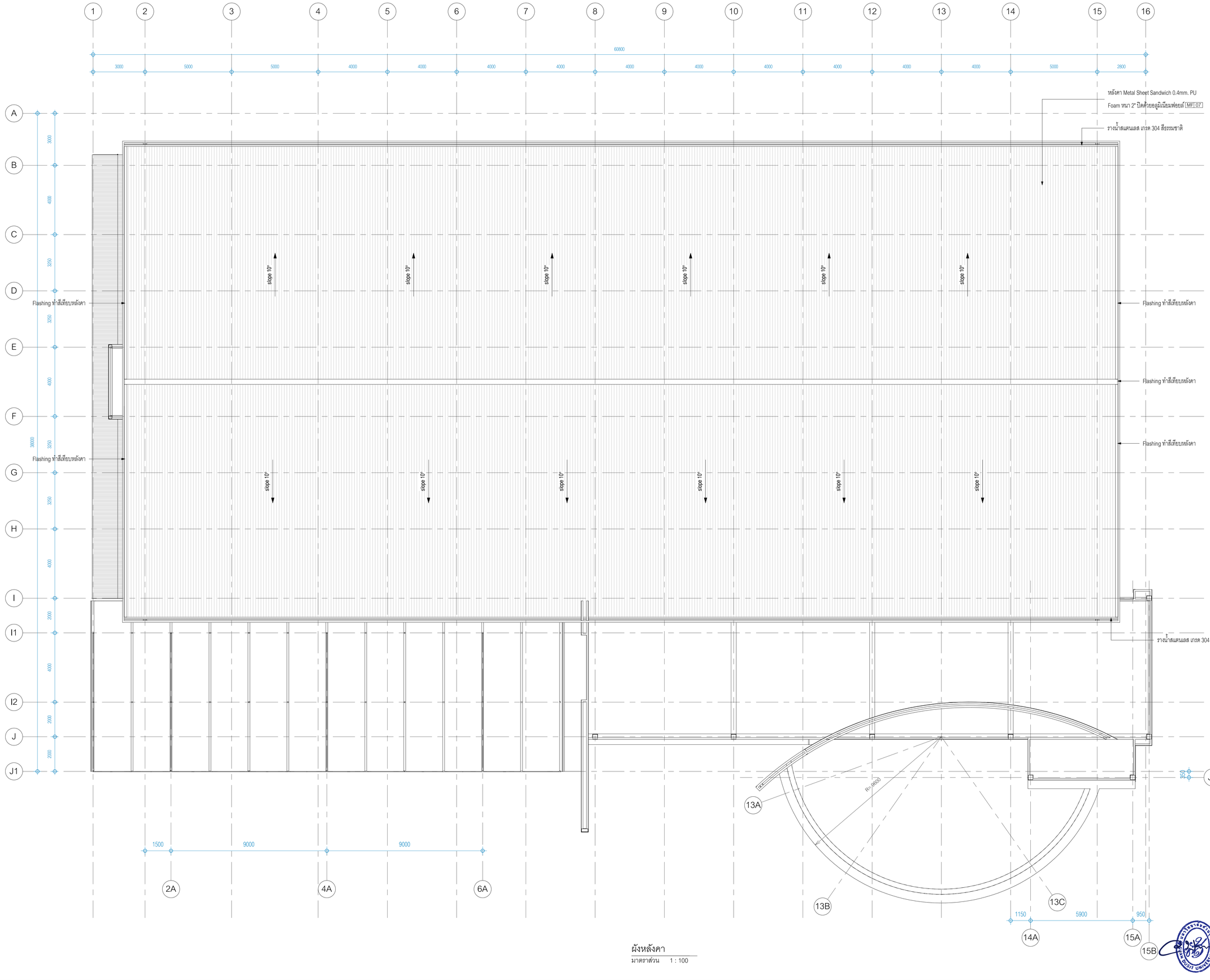

ผังหลังคา

มาตราส่วน 1 : 100

มหาวิทยาลัยสวนดุสิต

iP-ARCHTIST CO., LTD.

email: ip.archtist@gmail.com , visit us: www.facebook.com/ip-archtist

mobile: +66(0)865428006, +66(0)634428844

โครงการ :

ปรับปรุงหอประชุมใหญ่

สถานที่ก่อสร้าง :

มหาวิทยาลัยสวนดุสิต วิทยาเขตสุพรรณบุรี

ตำบลโคกโคเฒ่า อำเภอเมืองสุพรรณบุรี จังหวัดสุพรรณบุรี

เจ้าของโครงการ :

มหาวิทยาลัยสวนดุสิต

สถาปนิก :

นาย ณัฐภูมิ ประไพบูลย์ ส-สถ. 3221

น.ส.ณัฐกานต์ พลหาญ ภ-สถ. 20761

น.ส. อริสรา วงศ์จงใจหาญ ภ-สถ. 25381

มัณฑนากร :

น.ส. ดาริกา เด่นศิริอักษร ภ-สน. 187

-

วิศวกรโครงสร้าง :

-

-

วิศวกรไฟฟ้า :

-

-

วิศวกรเครื่องกล :

-

-

วิศวกรสิ่งแวดล้อม :

-

-

คณะกรรมการจัดทำแบบรูปรายการงานก่อสร้าง :

นายวิสาร บุญรุ่งศิริธร ประธานกรรมการ

นายณัฐภูมิ ประไพบูลย์ กรรมการ

นายชุมพล สุขีภาค กรรมการและเลขานุการ

การแก้ไข

ลำดับ	รายละเอียด	วันที่

ชื่อแบบ : ผังหลังคา

เลขที่โครงการ :	2021-12
เขียนแบบ โดย :	Checker
ตรวจสอบ โดย :	Checker
วันที่ :	03/10/2565
มาตราส่วน A1 :	1 : 100

แบบเลขที่ :

A-103

CONSTRUCTION

7/3/2566 17:30:28

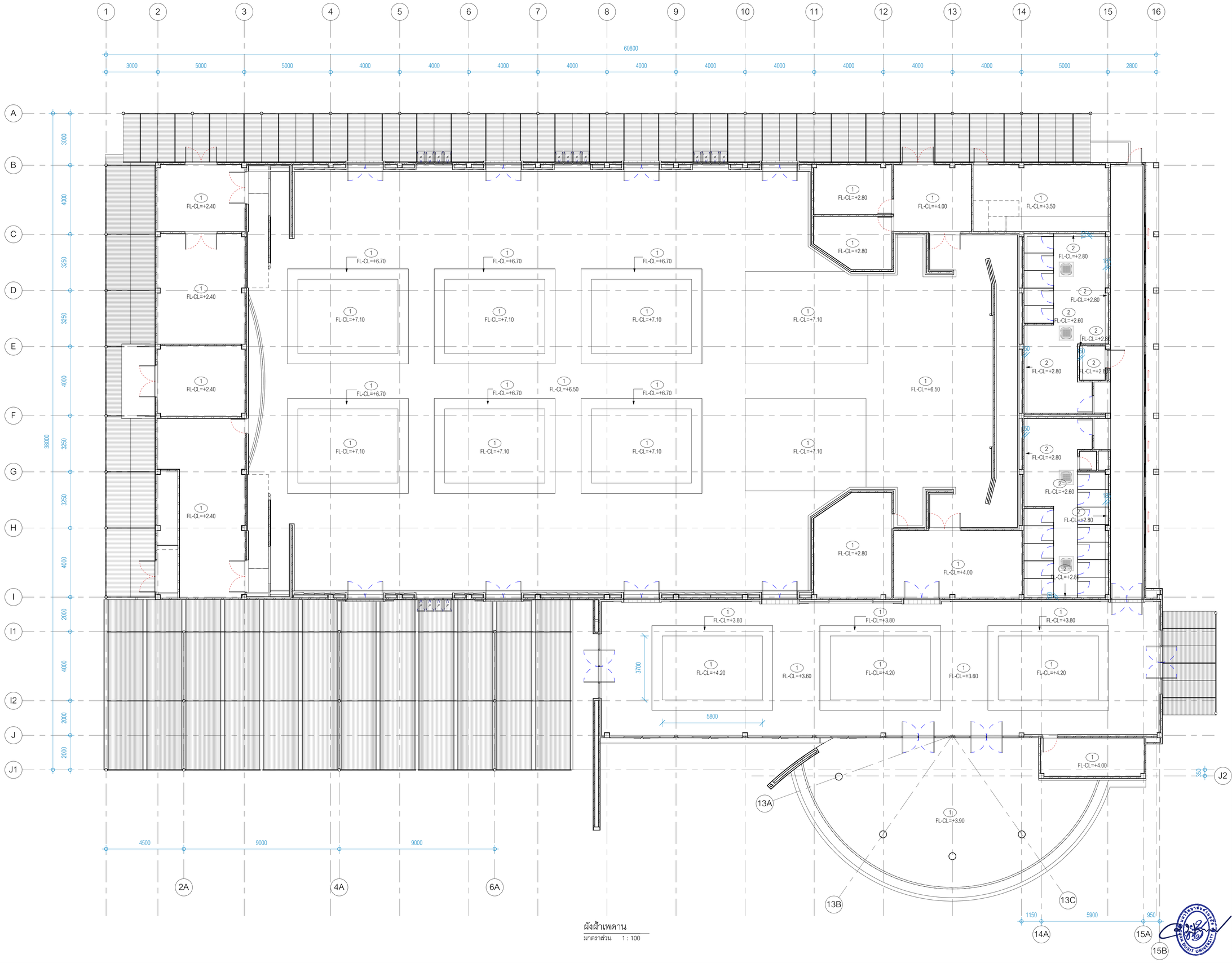

ผังฝ้าเพดาน

มาตราส่วน 1 : 100

มหาวิทยาลัยสวนดุสิต

iP-ARCHTIST CO., LTD.

email: ip.archtist@gmail.com , visit us: www.facebook.com/ip-archtist

mobile: +66(0)865428006, +66(0)634428844

โครงการ :

ปรับปรุงหอประชุมใหญ่

สถานที่ก่อสร้าง :

มหาวิทยาลัยสวนดุสิต วิทยาเขตสุพรรณบุรี

ตำบลโคกโคเฒ่า อำเภอเมืองสุพรรณบุรี จังหวัดสุพรรณบุรี

เจ้าของโครงการ :

มหาวิทยาลัยสวนดุสิต

สถาปนิก :

นาย ณัฐภูมิ ประไพบูลย์ ส-สถ. 3221

น.ส.ณัฐกานต์ พลหาญ ภ-สถ. 20761

น.ส. อริสรา วงศ์จงใจหาญ ภ-สถ. 25381

มัณฑนากร :

น.ส. ดาริกา เด่นศิริอักษร ภ-สน. 187

-

วิศวกรโครงสร้าง :

-

-

วิศวกรไฟฟ้า :

-

-

วิศวกรเครื่องกล :

-

-

วิศวกรสิ่งแวดล้อม :

-

-

คณะกรรมการจัดทำแบบรูปรายการงานก่อสร้าง :

นายวิสา บุญรุ่งศิริธร ประธานกรรมการ

นายณัฐภูมิ ประไพบูลย์ กรรมการ

นายชุมพล สุขีภาค กรรมการและเลขานุการ

การแก้ไข

ลำดับ	รายละเอียด	วันที่

ชื่อแบบ : ผังฝ้าเพดาน

เลขที่โครงการ :	2021-12
เขียนแบบ โดย :	Checker
ตรวจสอบ โดย :	Checker
วันที่ :	03/10/2565
มาตราส่วน A1 :	1 : 100

แบบเลขที่ :

A-104

CONSTRUCTION

7/3/2566 17:30:35

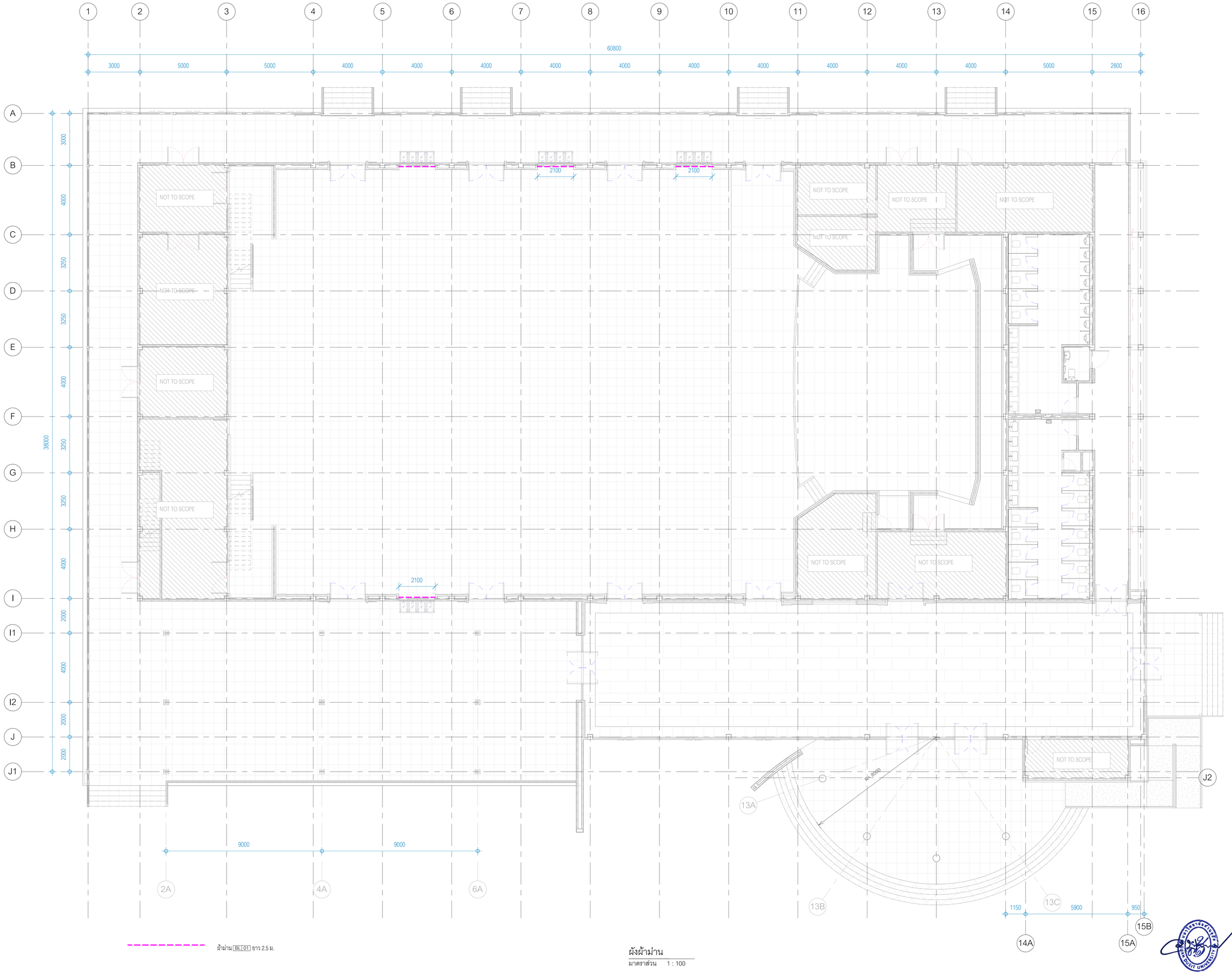

ผ้าม่าน BL01 ยาว 2.5 ม.

ผังผ้าม่าน

มาตราส่วน 1 : 100

มหาวิทยาลัยสวนดุสิต

iP-ARCHTIST CO., LTD.

email: ip.archtist@gmail.com , visit us: www.facebook.com/ip-archtist

mobile: +66(0)865428006, +66(0)634428844

โครงการ :

ปรับปรุงหอประชุมใหญ่

สถานที่ก่อสร้าง :

มหาวิทยาลัยสวนดุสิต วิทยาเขตสุพรรณบุรี

ตำบลโคกโคเฒ่า อำเภอเมืองสุพรรณบุรี จังหวัดสุพรรณบุรี

เจ้าของโครงการ :

มหาวิทยาลัยสวนดุสิต

สถาปนิก :

นาย ณัฐภูมิ ประไพบูลย์ ส-สถ. 3221
น.ส.ณัฐกานต์ พลหาญ ภ-สถ. 20761
น.ส. อริสรา วงศ์จงไพหาญ ภ-สถ. 25381

มัณฑนากร :

น.ส. ดาริกา เด่นศิริอักษร ภ-สน. 187

-

วิศวกรโครงสร้าง :

-
-

วิศวกรไฟฟ้า :

-
-

วิศวกรเครื่องกล :

-
-

วิศวกรสิ่งแวดล้อม :

-
-

คณะกรรมการจัดทำแบบรูปรายการงานก่อสร้าง :

นายวิสาร บุญรุ่งศิริธร ประธานกรรมการ
นายณัฐภูมิ ประไพบูลย์ กรรมการ
นายชุมพล สุขีภาค กรรมการและเลขานุการ

การแก้ไข

ลำดับ	รายละเอียด	วันที่

ชื่อแบบ : ผังผ้าม่าน

เลขที่โครงการ :	2021-12
เขียนแบบ โดย :	Checker
ตรวจสอบ โดย :	Checker
วันที่ :	03/10/2565
มาตราส่วน A1 :	1 : 100

แบบเลขที่ :

A-105

CONSTRUCTION

7/3/2566 17:30:42

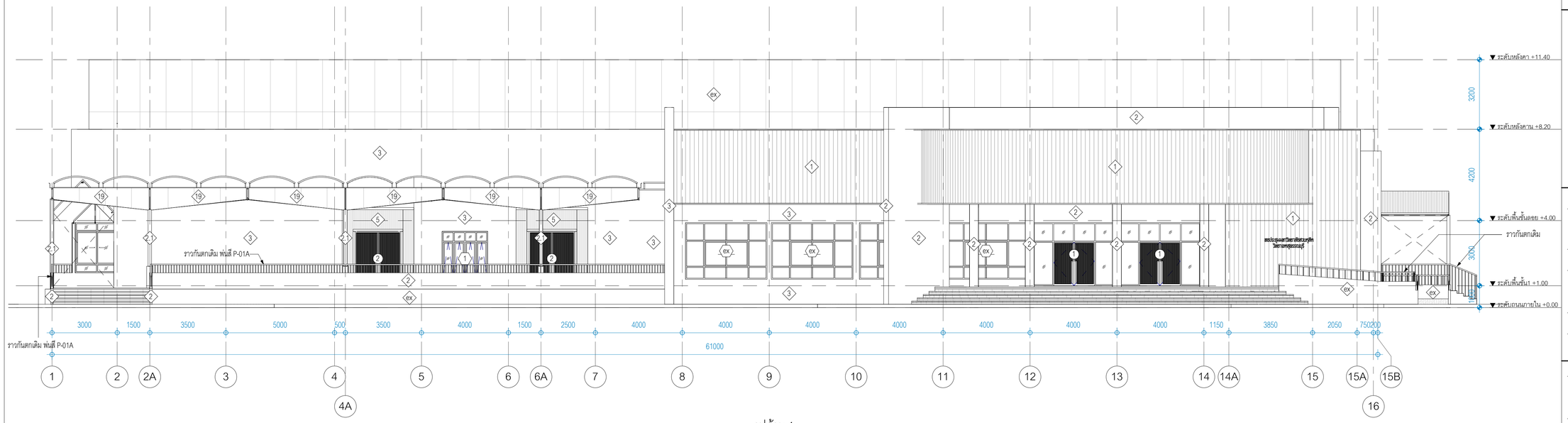

รูปด้าน 1

มาตราส่วน 1 : 100

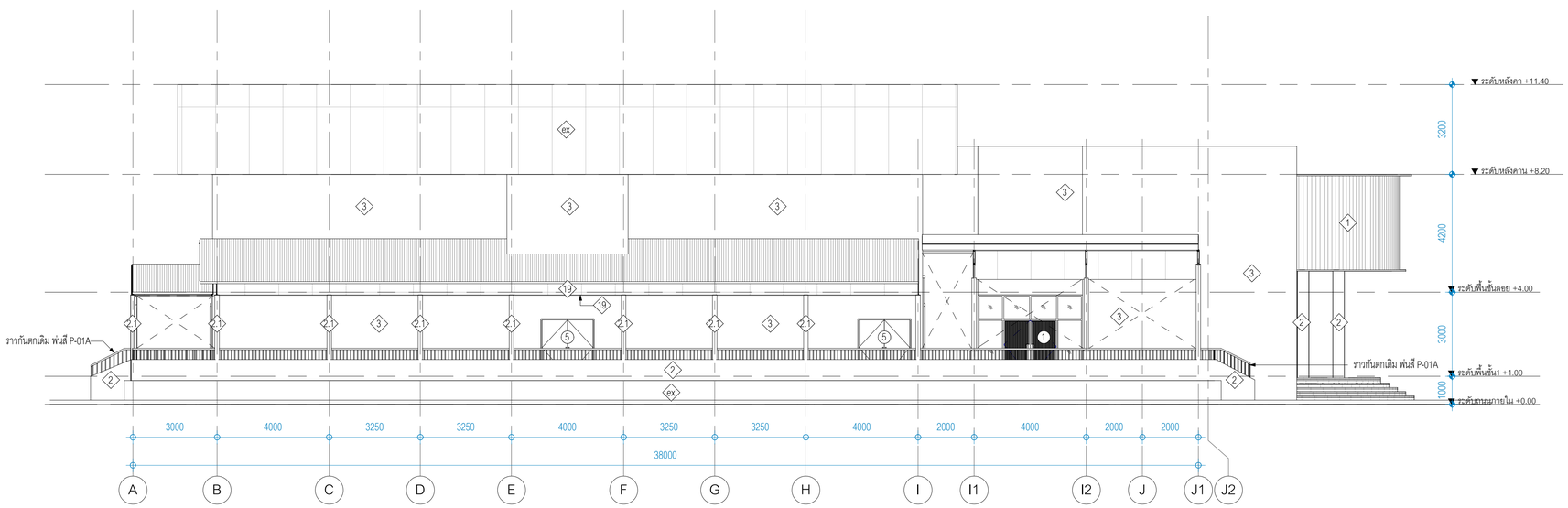

รูปด้าน 2

มาตราส่วน 1 : 100

มหาวิทยาลัยสวนดุสิต

iP-ARCHTIST CO., LTD.
email: ip.archtist@gmail.com , visit us: www.facebook.com/ip-archtist
mobile: +66(0)865428006, +66(0)634428844

โครงการ :

ปรับปรุงหอประชุมใหญ่

สถานที่ก่อสร้าง :

มหาวิทยาลัยสวนดุสิต วิทยาเขตสุพรรณบุรี
ตำบลโคกโคเฒ่า อำเภอเมืองสุพรรณบุรี จังหวัดสุพรรณบุรี

เจ้าของโครงการ :

มหาวิทยาลัยสวนดุสิต

สถาปนิก :

นาย ณัฐภูมิ ประไพบูลย์ ส-สถ. 3221
น.ส.ณัฐกานต์ พลหาญ ภ-สถ. 20761
น.ส. อริสรา วงศ์จงไจหาญ ภ-สถ. 25381

มัณฑนากร :

น.ส. ดาริกา เด่นศิริอักษร ภ-สน. 1877
-

วิศวกรโครงสร้าง :

-
-

วิศวกรไฟฟ้า :

-
-

วิศวกรเครื่องกล :

-
-

วิศวกรสิ่งแวดล้อม :

-
-

คณะกรรมการจัดทำแบบรูปรายการงานก่อสร้าง :

นายวิสาร บุญรุ่งศิริธร ประธานกรรมการ
นายณัฐภูมิ ประไพบูลย์ กรรมการ
นายชุมพล สุขีภาค กรรมการและเลขานุการ

การแก้ไข

ลำดับ	รายละเอียด	วันที่

ชื่อแบบ : รูปด้าน 1,2

เลขที่โครงการ :	2021-12
เขียนแบบ โดย :	Checker
ตรวจสอบ โดย :	Checker
วันที่ :	03/10/2565
มาตราส่วน A1 :	1 : 100

แบบเลขที่ :

A-201

CONSTRUCTION

7/3/2566 17:30:54

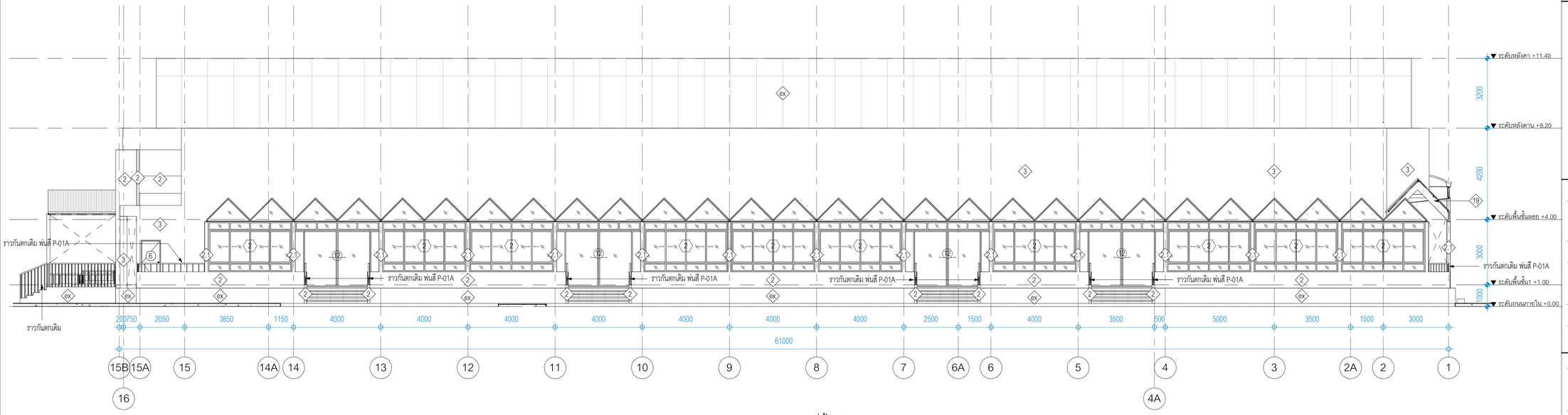

รูปด้าน 3

มาตราส่วน 1 : 100

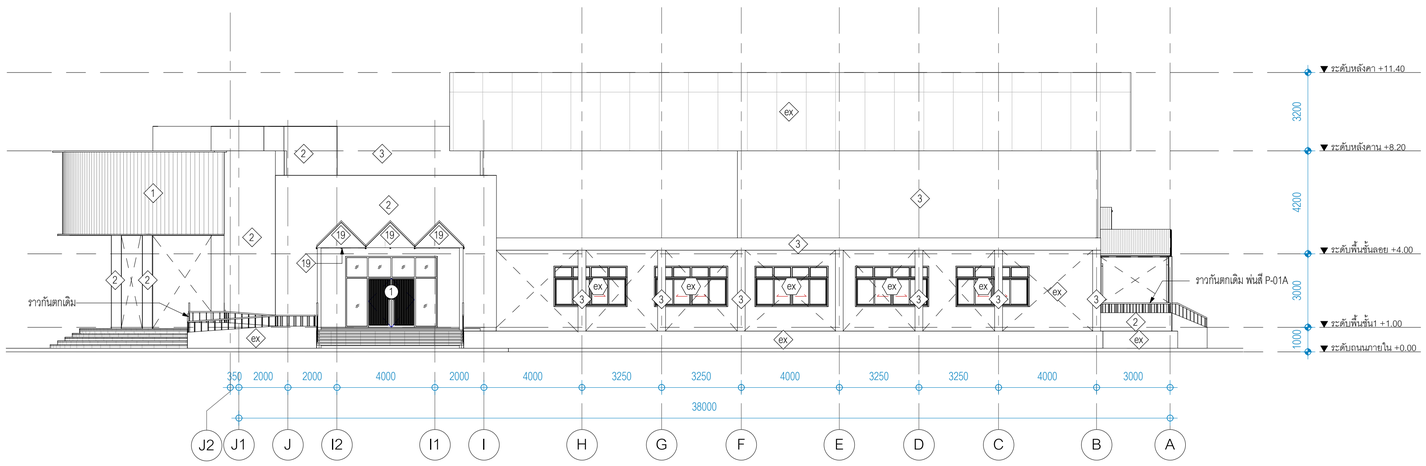

รูปด้าน 4

มาตราส่วน 1 : 125

มหาวิทยาลัยสวนดุสิต

iP-ARCHTIST CO., LTD.

email: ip.archtist@gmail.com , visit us: www.facebook.com/ip-archtist

mobile: +66(0)865428006, +66(0)634428844

โครงการ :

ปรับปรุงหอประชุมใหญ่

สถานที่ก่อสร้าง :

มหาวิทยาลัยสวนดุสิต วิทยาเขตสุพรรณบุรี

ตำบลโคกโคเฒ่า อำเภอเมืองสุพรรณบุรี จังหวัดสุพรรณบุรี

เจ้าของโครงการ :

มหาวิทยาลัยสวนดุสิต

สถาปนิก :

นาย ณัฐภูมิ ประไพบูลย์ ส-สถ. 3221

น.ส.ณัฐกานต์ พลหาญ ภ-สถ. 20761

น.ส. อริสรา วงศ์จงไจหาญ ภ-สถ. 25381

มัณฑนากร :

น.ส. ดาริกา เด่นศิริอักษร ภ-สน. 1877

-

วิศวกรโครงสร้าง :

-

-

วิศวกรไฟฟ้า :

-

-

วิศวกรเครื่องกล :

-

-

วิศวกรสิ่งแวดล้อม :

-

-

คณะกรรมการจัดทำแบบรูปรายการงานก่อสร้าง :

นายวิสาร บุญรุ่งศิริธร ประธานกรรมการ

นายณัฐภูมิ ประไพบูลย์ กรรมการ

นายชุมพล สุขีภาค กรรมการและเลขานุการ

การแก้ไข

ลำดับ	รายละเอียด	วันที่

ชื่อแบบ : รูปด้าน 3,4

เลขที่โครงการ :	2021-12
เขียนแบบ โดย :	Checker
ตรวจสอบ โดย :	Checker
วันที่ :	03/10/2565
มาตราส่วน A1 :	As indicated

แบบเลขที่ :

A-202

CONSTRUCTION

7/3/2566 17:31:06

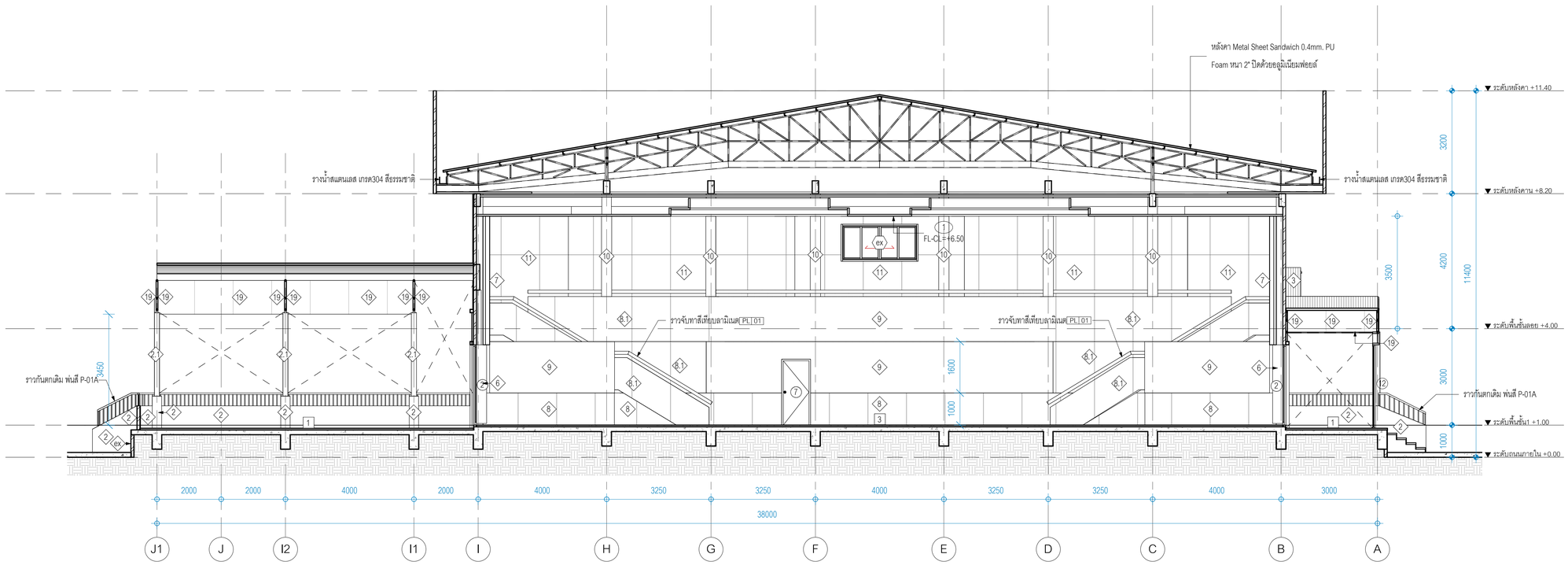

รูปตัด A
มาตราส่วน 1 : 75

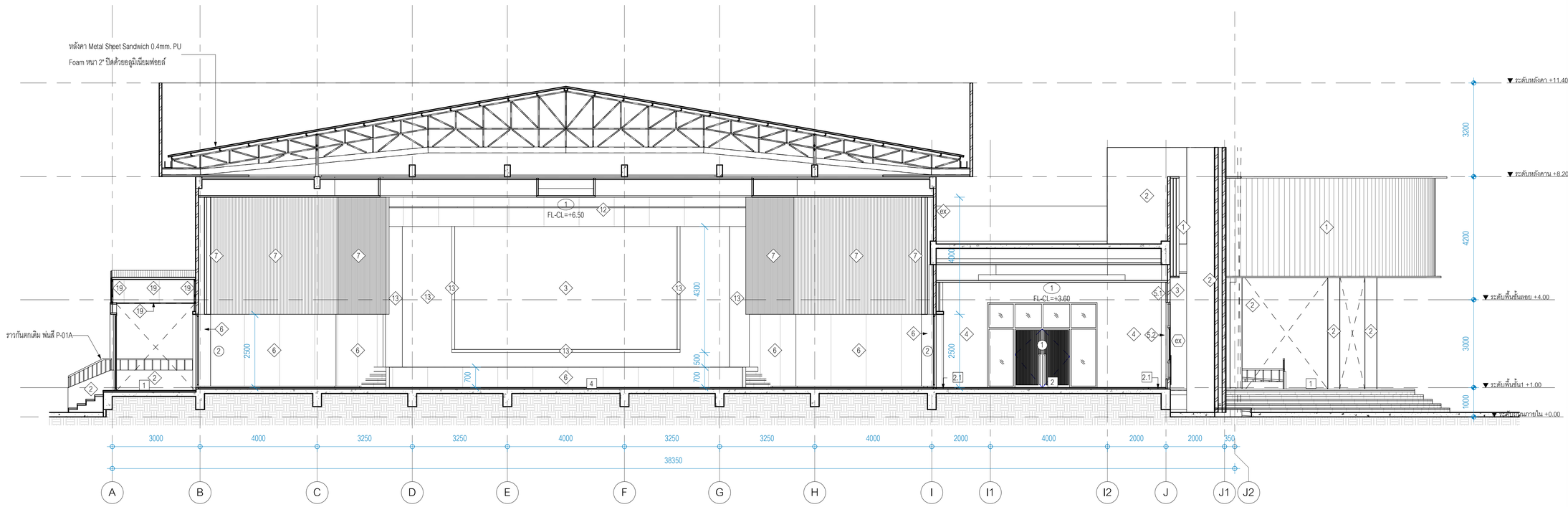

รูปตัด B
มาตราส่วน 1 : 75

มหาวิทยาลัยสวนดุสิต

iP-ARCHTIST CO., LTD.
email: ip.archtist@gmail.com , visit us: www.facebook.com/ip-archtist
mobile: +66(0)865428006, +66(0)634428844

โครงการ :
ปรับปรุงหอประชุมใหญ่

สถานที่ก่อสร้าง :
มหาวิทยาลัยสวนดุสิต วิทยาเขตสุพรรณบุรี
ตำบลโคกโคเฒ่า อำเภอเมืองสุพรรณบุรี จังหวัดสุพรรณบุรี

เจ้าของโครงการ :
มหาวิทยาลัยสวนดุสิต

สถาปนิก :
นาย ณัฐภูมิ ประไพบูลย์ ส-สถ. 3221
น.ส.ณัฐกานต์ พลหาญ ภ-สถ. 20761
น.ส. อริสรา วงศ์จงใจหาญ ภ-สถ. 25381

มัณฑนากร :
น.ส. ดาริกา เด่นศิริอักษร ภ-สน. 1877
-

วิศวกรโครงสร้าง :
-
-

วิศวกรไฟฟ้า :
-
-

วิศวกรเครื่องกล :
-
-

วิศวกรสิ่งแวดล้อม :
-
-

คณะกรรมการจัดทำแบบรูปรายการงานก่อสร้าง :
นายวิสาร บุญรุ่งศิริธร ประธานกรรมการ
นายณัฐภูมิ ประไพบูลย์ กรรมการ
นายชุมพล สุขีภาค กรรมการและเลขานุการ

การแก้ไข

ลำดับ	รายละเอียด	วันที่

ชื่อแบบ : รูปตัด A,B

เลขที่โครงการ :	2021-12
เขียนแบบ โดย :	Checker
ตรวจสอบ โดย :	Checker
วันที่ :	03/10/2565
มาตราส่วน A1 :	1 : 75

แบบเลขที่ :
A-301

CONSTRUCTION

7/3/2566 17:31:14

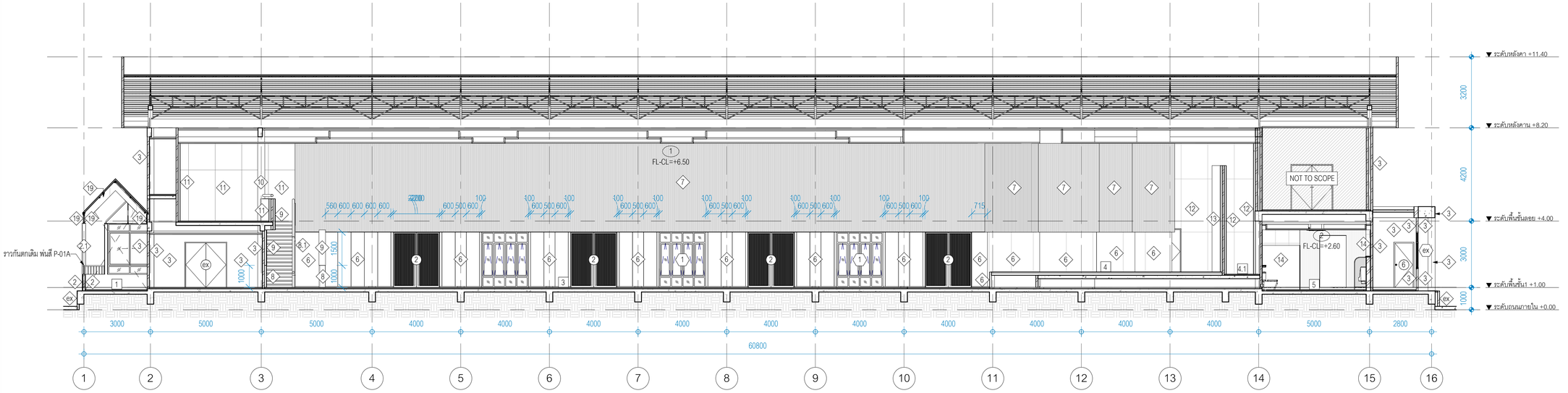

รูปตัด C

มาตราส่วน 1 : 100

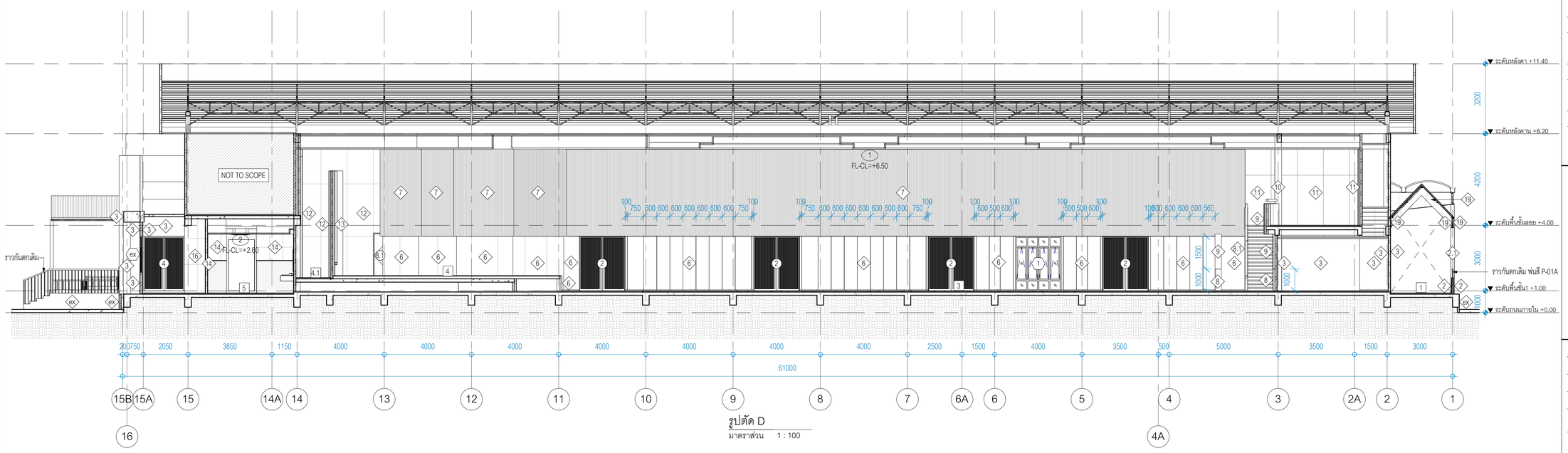

รูปตัด D

มาตราส่วน 1 : 100

มหาวิทยาลัยสวนดุสิต

iP-ARCHTIST CO., LTD.

email: ip.archtist@gmail.com , visit us: www.facebook.com/ip-archtist

mobile: +66(0)865428006, +66(0)634428844

โครงการ :

ปรับปรุงหอประชุมใหญ่

สถานที่ก่อสร้าง :

มหาวิทยาลัยสวนดุสิต วิทยาเขตสุพรรณบุรี

ตำบลโคกโคเฒ่า อำเภอเมืองสุพรรณบุรี จังหวัดสุพรรณบุรี

เจ้าของโครงการ :

มหาวิทยาลัยสวนดุสิต

สถาปนิก :

นาย ณัฐภูมิ ประไพบูลย์ ส-สถ. 3221
น.ส.ณัฐกานต์ พลหาญ ภ-สถ. 20761
น.ส. อริสรา วงศ์จงใจหาญ ภ-สถ. 25381

มัณฑนากร :

น.ส. ดาริกา เด่นศิริอักษร ภ-สน. 1877
-

วิศวกรโครงสร้าง :

-
-

วิศวกรไฟฟ้า :

-
-

วิศวกรเครื่องกล :

-
-

วิศวกรสิ่งแวดล้อม :

-
-

คณะกรรมการจัดทำแบบรูปรายการงานก่อสร้าง :

นายวิสาร บุญรุ่งศิริธร ประธานกรรมการ
นายณัฐภูมิ ประไพบูลย์ กรรมการ
นายชุมพล สุขีภาค กรรมการและเลขานุการ

การแก้ไข

ลำดับ	รายละเอียด	วันที่

ชื่อแบบ : รูปตัด C,D

เลขที่โครงการ :	2021-12
เขียนแบบ โดย :	Checker
ตรวจสอบ โดย :	Checker
วันที่ :	03/10/2565
มาตราส่วน A1 :	1 : 100

แบบเลขที่ :

A-302

CONSTRUCTION

7/3/2566 17:31:25

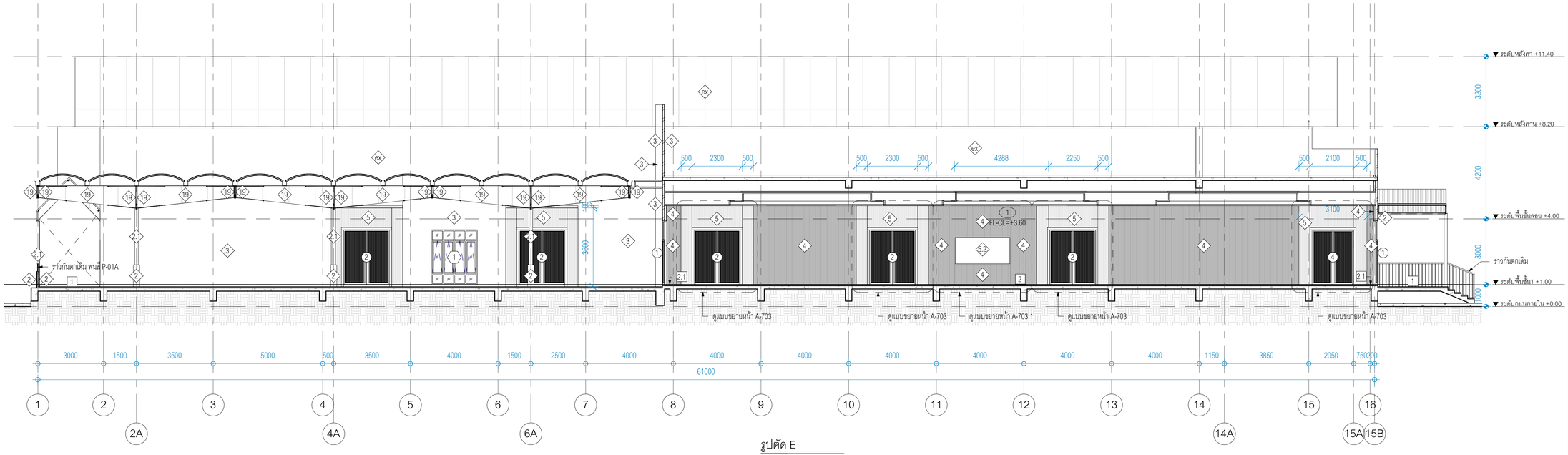

รูปตัด E

มาตราส่วน 1 : 100

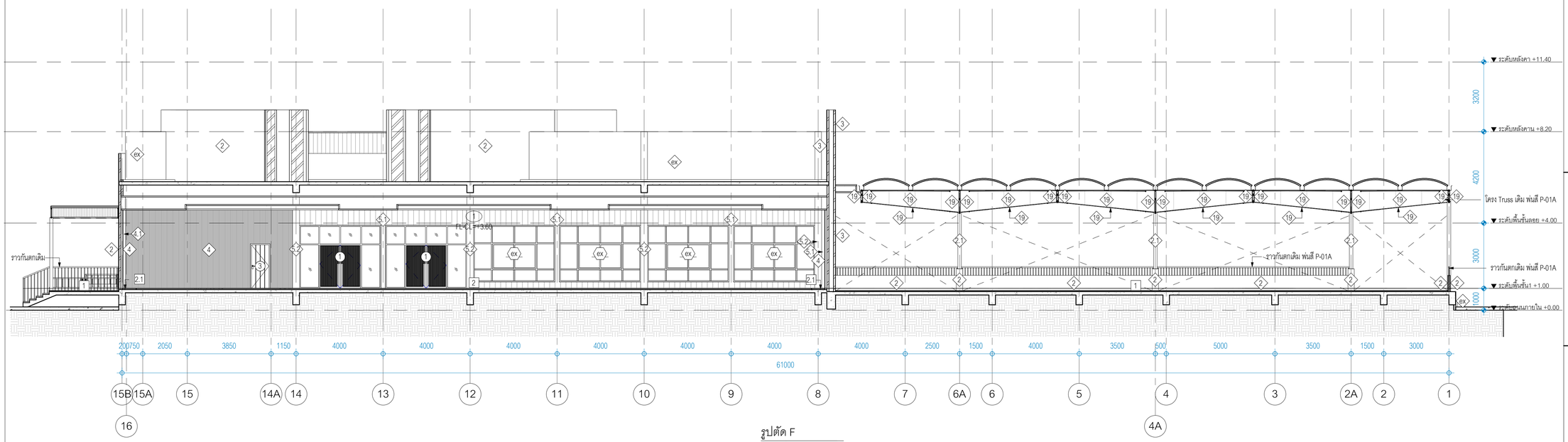

รูปตัด F

มาตราส่วน 1 : 100

มหาวิทยาลัยสวนดุสิต

iP-ARCHTIST CO., LTD.
email: ip.archtist@gmail.com , visit us: www.facebook.com/ip-archtist
mobile: +66(0)865428006, +66(0)634428844

โครงการ :

ปรับปรุงหอประชุมใหญ่

สถานที่ก่อสร้าง :

มหาวิทยาลัยสวนดุสิต วิทยาเขตสุพรรณบุรี

ตำบลโคกโคเฒ่า อำเภอเมืองสุพรรณบุรี จังหวัดสุพรรณบุรี

เจ้าของโครงการ :

มหาวิทยาลัยสวนดุสิต

สถาปนิก :

นาย ณัฐภูมิ ประไพบูลย์ ส-สถ. 3221
น.ส.ณัฐกานต์ พลหาญ ภ-สถ. 20761
น.ส. อริสรา วงศ์จงใจหาญ ภ-สถ. 25381

มัณฑนากร :

น.ส. ดาริกา เด่นศิริอักษร ภ-สน. 1877
-

วิศวกรโครงสร้าง :

-
-

วิศวกรไฟฟ้า :

-
-

วิศวกรเครื่องกล :

-
-

วิศวกรสิ่งแวดล้อม :

-
-

คณะกรรมการจัดทำแบบรูปรายการงานก่อสร้าง :

นายวิสาร บุญรุ่งศิริธร ประธานกรรมการ
นายณัฐภูมิ ประไพบูลย์ กรรมการ
นายชุมพล สุขีภาค กรรมการและเลขานุการ

การแก้ไข

ลำดับ	รายละเอียด	วันที่

ชื่อแบบ :

รูปตัด E,F

เลขที่โครงการ :	2021-12
เขียนแบบ โดย :	Checker
ตรวจสอบ โดย :	Checker
วันที่ :	03/10/2565
มาตราส่วน A1 :	1 : 100

แบบเลขที่ :

A-303

CONSTRUCTION

7/3/2566 17:31:36

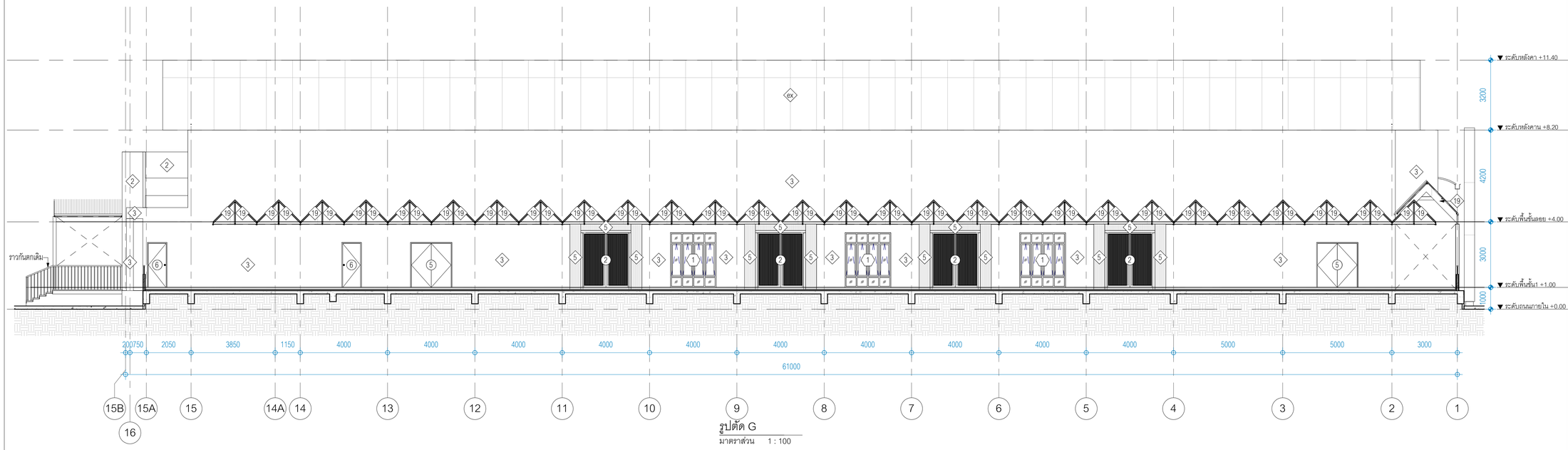

รูปตัด G

มาตราส่วน 1 : 100

มหาวิทยาลัยสวนดุสิต

iP-ARCHTIST CO., LTD.
email: ip.archtist@gmail.com , visit us: www.facebook.com/ip-archtist
mobile: +66(0)865428006, +66(0)634428844

โครงการ :

ปรับปรุงหอประชุมใหญ่

สถานที่ก่อสร้าง :

มหาวิทยาลัยสวนดุสิต วิทยาเขตสุพรรณบุรี

ตำบลโคกโคเฒ่า อำเภอเมืองสุพรรณบุรี จังหวัดสุพรรณบุรี

เจ้าของโครงการ :

มหาวิทยาลัยสวนดุสิต

สถาปนิก :

นาย ณัฐภูมิ ประไพบูลย์ ส-สถ. 3221
น.ส.ณัฐกานต์ พลหาญ ภ-สถ. 20761
น.ส. อริสรา วงศ์จงใจหาญ ภ-สถ. 25381

มัณฑนากร :

น.ส. ดาริกา เด่นศิริอักษร ภ-สน. 187
-

วิศวกรโครงสร้าง :

-
-

วิศวกรไฟฟ้า :

-
-

วิศวกรเครื่องกล :

-
-

วิศวกรสิ่งแวดล้อม :

-
-

คณะกรรมการจัดทำแบบรูปรายการงานก่อสร้าง :

นายวิสาร บุญรุ่งศิริธร ประธานกรรมการ
นายณัฐภูมิ ประไพบูลย์ กรรมการ
นายชุมพล สุขีภาค กรรมการและเลขานุการ

การแก้ไข

ลำดับ	รายละเอียด	วันที่

ชื่อแบบ :

รูปตัด G

เลขที่โครงการ :	2021-12
เขียนแบบ โดย :	Checker
ตรวจสอบ โดย :	Checker
วันที่ :	03/10/2565
มาตราส่วน A1 :	1 : 100

แบบเลขที่ :

A-304

CONSTRUCTION

7/3/2566 17:31:42

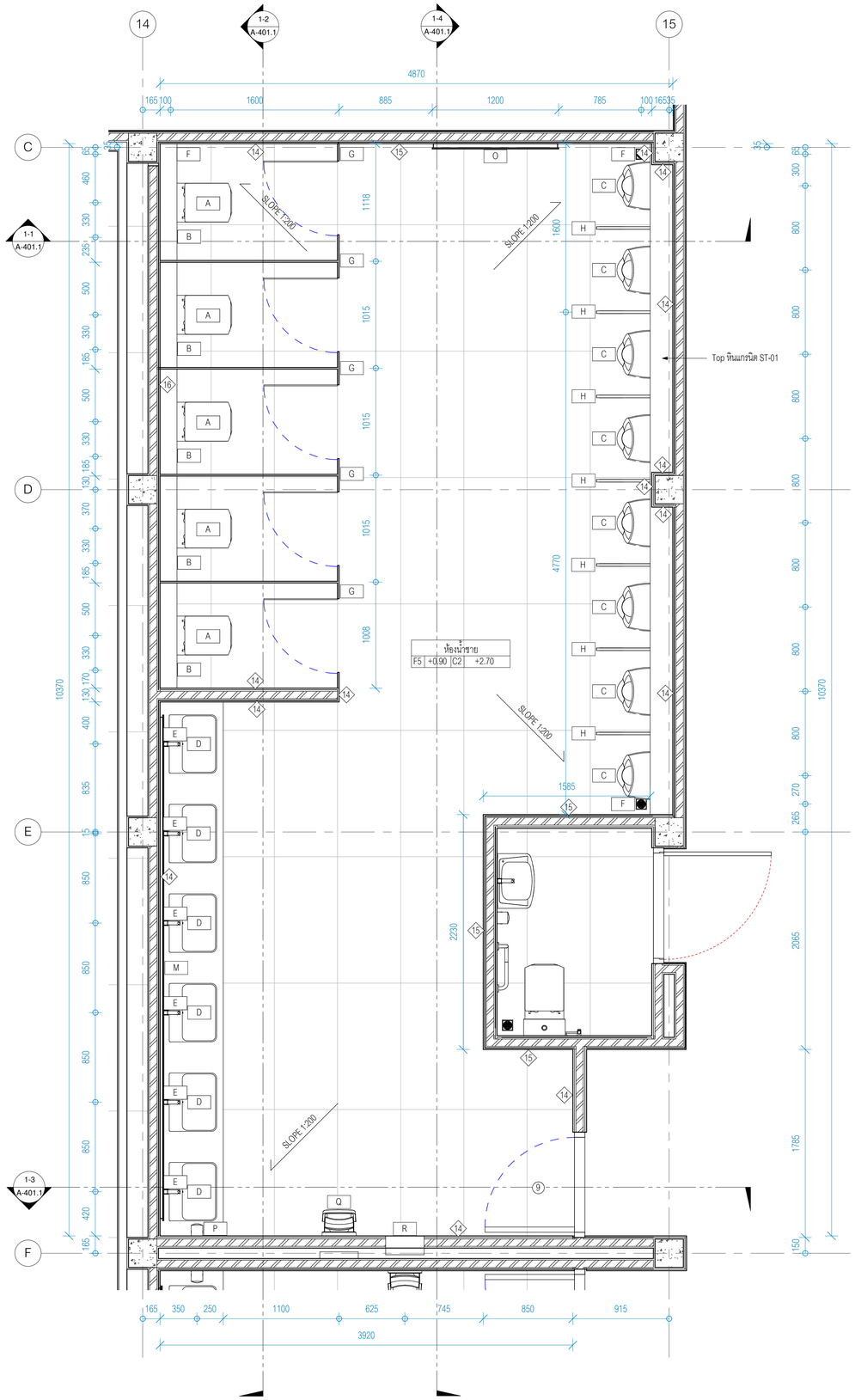

ผังขยายห้องน้ำชาย
มาตราส่วน 1 : 25

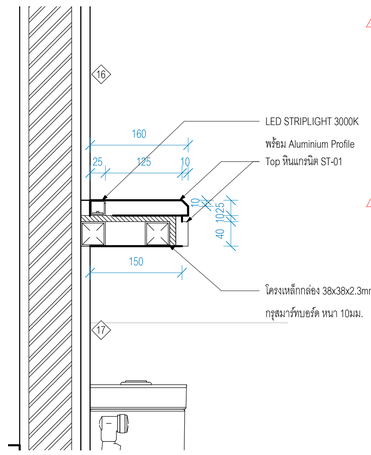

แบบขยายที่วางของ WC-1
มาตราส่วน 1 : 5

	รายการสุขภัณฑ์
A	โถสุขภัณฑ์แบบสองชิ้น รุ่น C125317 / COTTO หรือเทียบเท่า
B	ฝักบัวมือชำระสแตนเลส รุ่น CT9901#SA(HM) / COTTO หรือเทียบเท่า
	วาล์วเปิด-ปิดน้ำ รุ่น CT179N(HM) / COTTO หรือเทียบเท่า
C	โถปัสสาวะชาย ระบบเซ็นเซอร์ชนิดใช้ไฟฟ้า และอุปกรณ์ติดตั้ง รุ่น CCAS6519-3120410F0 / COTTO หรือเทียบเท่า
D	อ่างล้างหน้า รุ่น C001027 / COTTO หรือเทียบเท่า
	สะดืออ่างล้างหน้าแบบกด รุ่น CT665(HM) / COTTO หรือเทียบเท่า
	ท่อน้ำทิ้งอ่างล้างหน้าแบบกระปุก รุ่น CT680AX(HM) / COTTO หรือเทียบเท่า
	วาล์วเปิด-ปิดน้ำ รุ่น CT179N(HM) / COTTO หรือเทียบเท่า
	สายน้ำดีอ่างล้างหน้าสแตนเลส รุ่น Z402(HM) / COTTO หรือเทียบเท่า
	หมายเหตุ : ห้องน้ำภายนอกอาคาร recheck ขนาดช่างเติมก่อนทำการติดตั้ง
E	ก๊อกเดี่ยวอ่างล้างหน้าอัตโนมัติ (ใช้ไฟฟ้า) รุ่น A-8101-AC/DC (FFAS101-AD0500BTO) / COTTO หรือเทียบเท่า
F	ตะแกรงล็อกกลิ่นสแตนเลส รุ่น CT6972P(HM) / COTTO หรือเทียบเท่า
G	ผนังห้องน้ำสำเร็จรูป รุ่น P-AFF 25mm. ปิดผิวระดับสี Color PNA01 รูปแบบขาตั้งกล่องอลูมิเนียม
	PANEL BRAND หรือเทียบเท่า
H	ผนังกั้นโถปัสสาวะ (ดูแบบขยายหน้า A-404)
I	กระจกเงาตกแต่ง ขนาด 50x90cm. HL-HP004 / MOYA หรือเทียบเท่า
J	อ่างล้างหน้าชนิดแขวน รุ่น C00580 / COTTO หรือเทียบเท่า
	สะดืออ่างล้างหน้าแบบกด รุ่น CT665(HM) / COTTO หรือเทียบเท่า
	ท่อน้ำทิ้งอ่างล้างหน้าแบบกระปุก รุ่น CT680(HM) / COTTO หรือเทียบเท่า
	วาล์วเปิด-ปิดน้ำ รุ่น CT179N(HM) / COTTO หรือเทียบเท่า
	สายน้ำดีอ่างล้างหน้าสแตนเลส รุ่น Z402(HM) / COTTO หรือเทียบเท่า
K	ราวทรงตัวรูปตัว L ขนาด 60x40 ซม. ผิว HAIRLINE รุ่น CT751L/R#SA(HM) / COTTO หรือเทียบเท่า
L	ราวทรงตัวรูปตัว T ขนาด 70x60 ซม. ผิว HAIRLINE รุ่น CT753#SA(HM) / COTTO หรือเทียบเท่า
M	กระจกเงาหนา 6มม. ขนาด 1000x4800 mm.
N	กระจกเงาหนา 6มม. ขนาด 1000x2700 mm.
O	กระจกเงาหนา 6มม. ขนาด 1200x2350 mm.
P	เครื่องกดสบู่อัตโนมัติ รุ่น MS-111 / MARVEL หรือเทียบเท่า
Q	เครื่องเป่ามืออัตโนมัติแบบลอดมือ รุ่น MH-110 / MARVEL หรือเทียบเท่า
R	ที่ใส่ทิชชู่พร้อมถังขยะสแตนเลส แบบฝังผนัง รุ่น MBS-103 / MARVEL หรือเทียบเท่า

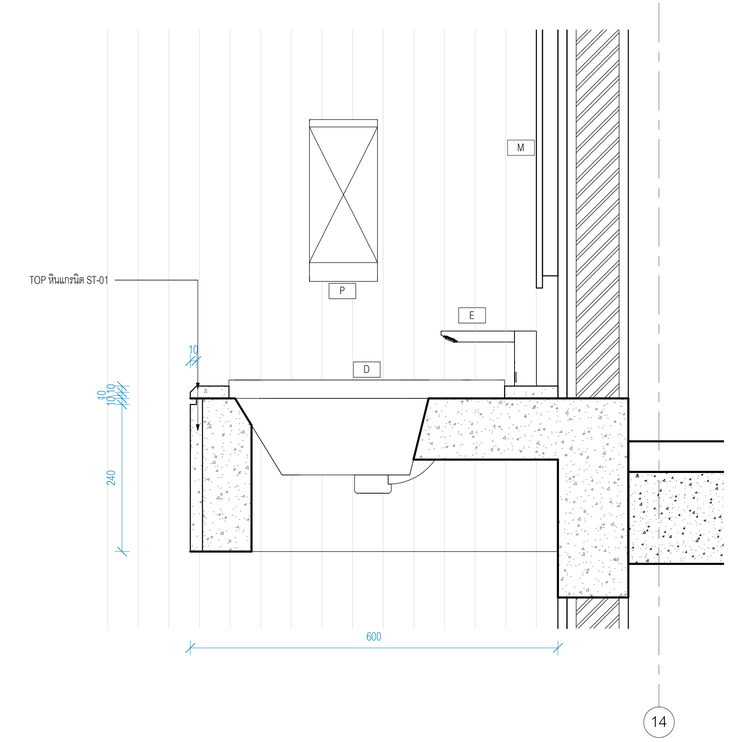

แบบขยายเคาน์เตอร์ WC-1
มาตราส่วน 1 : 5

14

มหาวิทยาลัยสวนดุสิต

iP-ARCHTIST CO., LTD.
email: ip.archtist@gmail.com , visit us: www.facebook.com/ip-archtist
mobile: +66(0)865428006, +66(0)634428844

โครงการ :
ปรับปรุงหอประชุมใหญ่

สถานที่ก่อสร้าง :
มหาวิทยาลัยสวนดุสิต วิทยาเขตสุพรรณบุรี
ตำบลโคกโคเฒ่า อำเภอเมืองสุพรรณบุรี จังหวัดสุพรรณบุรี

เจ้าของโครงการ :
มหาวิทยาลัยสวนดุสิต

สถาปนิก :
นาย ณัฐภูมิ ประไพบูลย์ ส-สถ. 3221
น.ส.ณัฐกานต์ พลหาญ ภ-สถ. 20761
น.ส. อริสรา วงศ์จงไกหาญ ภ-สถ. 25381

มัณฑนากร :
น.ส. ดาริกา เด่นศิริอักษร ภ-สน. 187
-

วิศวกรโครงสร้าง :
-
-

วิศวกรไฟฟ้า :
-
-

วิศวกรเครื่องกล :
-
-

วิศวกรสิ่งแวดล้อม :
-
-

คณะกรรมการจัดทำแบบรูปรายการงานก่อสร้าง :
นายวิสาร บุญรุ่งศิริธร ประธานกรรมการ
นายณัฐภูมิ ประไพบูลย์ กรรมการ
นายชุมพล สุขีภาค กรรมการและเลขานุการ

การแก้ไข

ลำดับ	รายละเอียด	วันที่
C	Revision C	03/03/66

ชื่อแบบ : แบบขยายห้องน้ำชาย WC-1

เลขที่โครงการ :	2021-12
เขียนแบบ โดย :	Checker
ตรวจสอบ โดย :	Checker
วันที่ :	03/10/2565
มาตราส่วน A1 :	As indicated

แบบเลขที่ :
A-401

CONSTRUCTION

7/3/2566 17:31:44

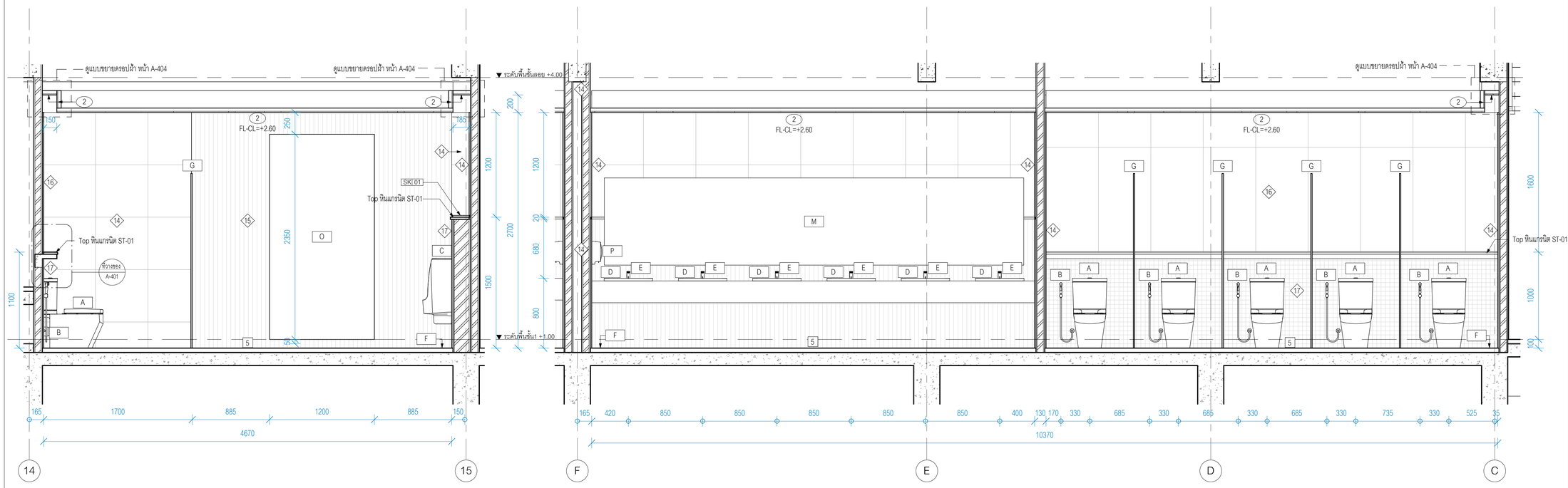

รูปด้าน WC1-1
มาตราส่วน 1 : 25

รูปด้าน WC1-2
มาตราส่วน 1 : 25

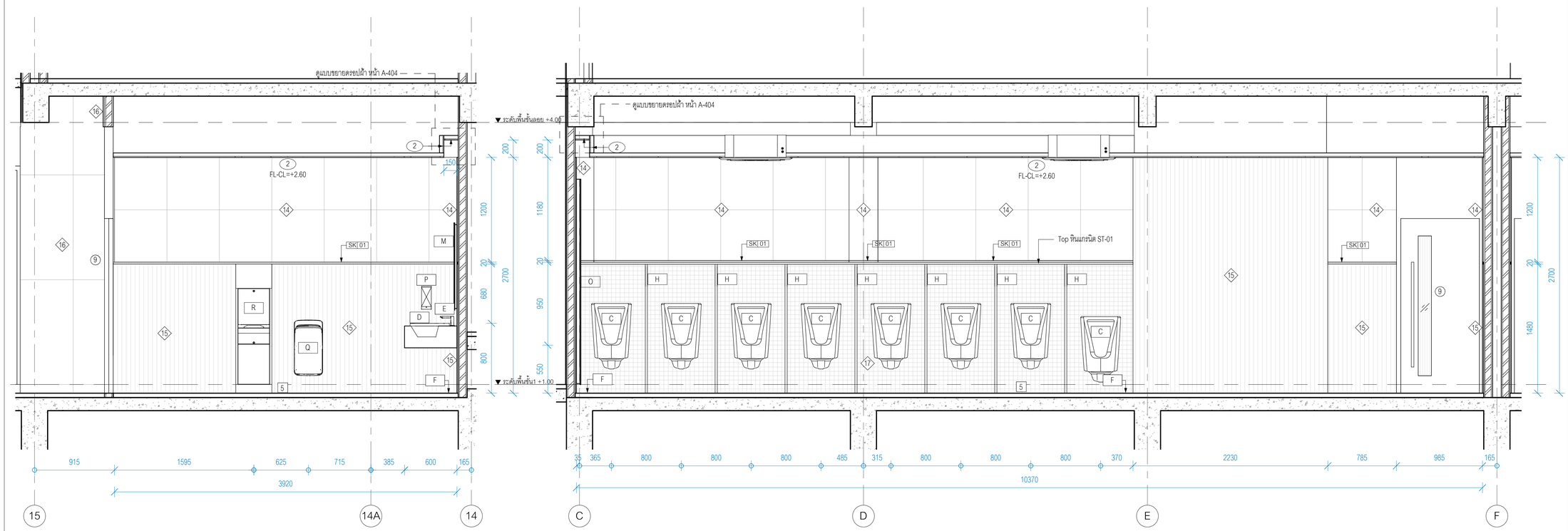

รูปด้าน WC1-3
มาตราส่วน 1 : 25

รูปด้าน WC1-4
มาตราส่วน 1 : 25

มหาวิทยาลัยสวนดุสิต

iP-ARCHTIST CO., LTD.
email: ip.archtist@gmail.com , visit us: www.facebook.com/ip-archtist
mobile: +66(0)865428006, +66(0)634428844

โครงการ :
ปรับปรุงหอประชุมใหญ่

สถานที่ก่อสร้าง :
มหาวิทยาลัยสวนดุสิต วิทยาเขตสุพรรณบุรี
ตำบลโคกโคเฒ่า อำเภอเมืองสุพรรณบุรี จังหวัดสุพรรณบุรี

เจ้าของโครงการ :
มหาวิทยาลัยสวนดุสิต

สถาปนิก :
นาย ณัฐภูมิ ประไพบูลย์ ส-สถ. 3221
น.ส.ณัฐกานต์ พลหาญ ภ-สถ. 20761
น.ส. อรัสรา วงศ์จงใจหาญ ภ-สถ. 25381

มัณฑนากร :
น.ส. ดาริกา เด่นศิริอักษร ภ-สน. 1877
-

วิศวกรโครงสร้าง :
-
-

วิศวกรไฟฟ้า :
-
-

วิศวกรเครื่องกล :
-
-

วิศวกรสิ่งแวดล้อม :
-
-

คณะกรรมการจัดทำแบบรูปรายการงานก่อสร้าง :
นายวิสาร บุญรุ่งศิริธร ประธานกรรมการ
นายณัฐภูมิ ประไพบูลย์ กรรมการ
นายชุมพล สุขีภาค กรรมการและเลขานุการ

การแก้ไข

ลำดับ	รายละเอียด	วันที่

ชื่อแบบ : รูปด้านขยายห้องน้ำชาย WC-1

เลขที่โครงการ :	2021-12
เขียนแบบ โดย :	Checker
ตรวจสอบ โดย :	Checker
วันที่ :	03/10/2565
มาตราส่วน A1 :	1 : 25

แบบเลขที่ :

A-401.1

CONSTRUCTION

7/3/2566 17:31:51

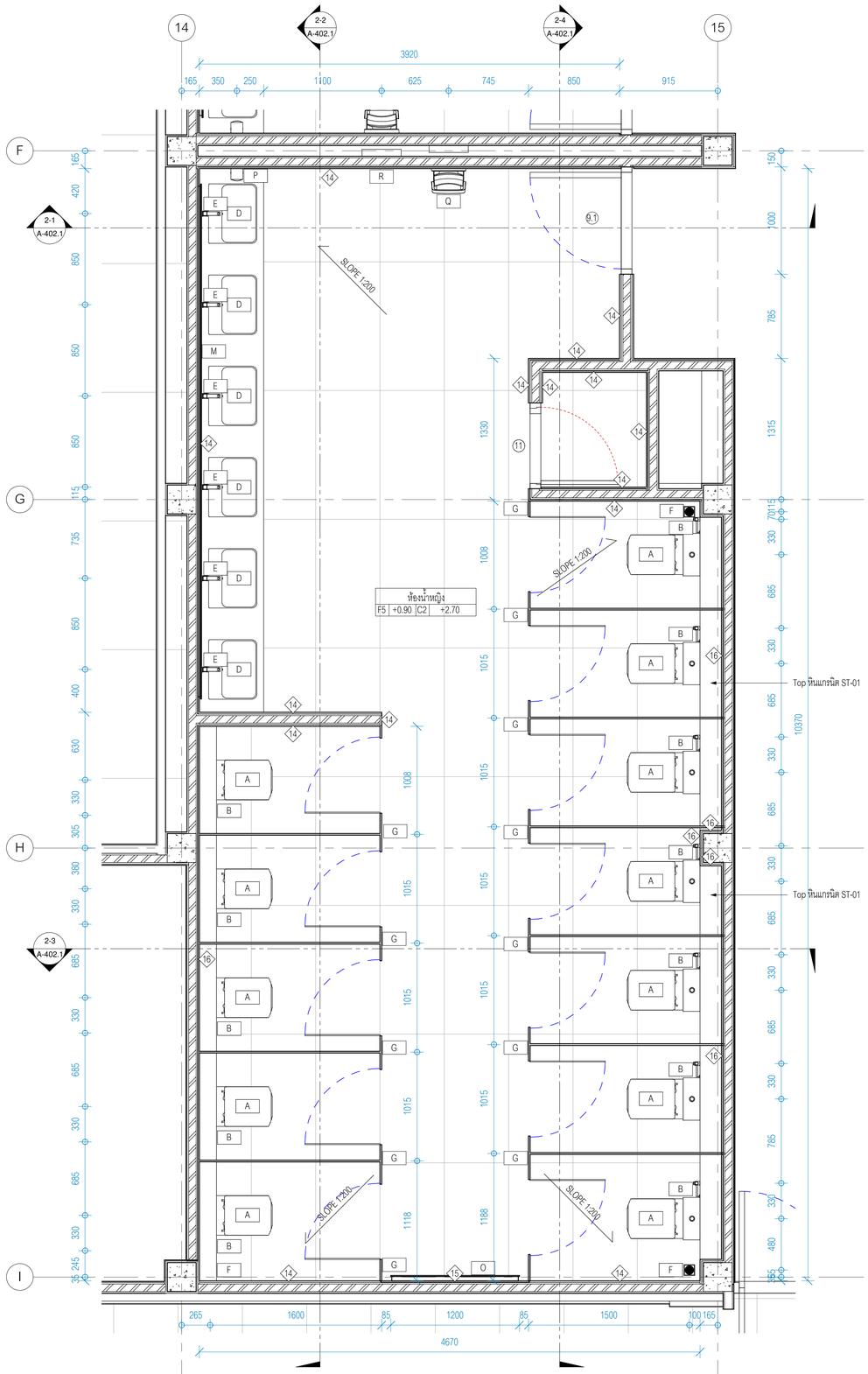

ผังขยายห้องน้ำหญิง

มาตราส่วน 1 : 25

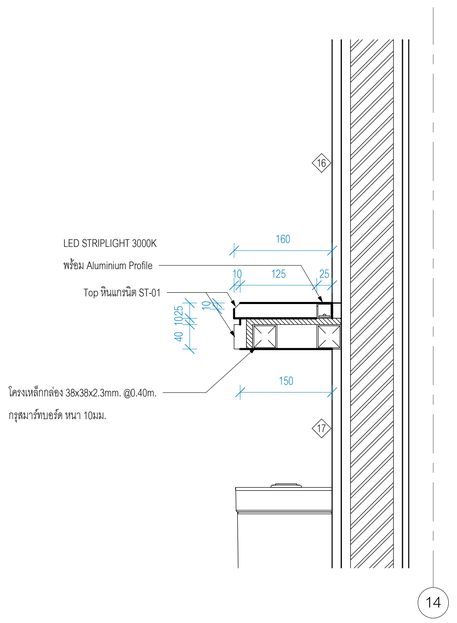

แบบขยายที่วางของ WC-2

มาตราส่วน 1 : 5

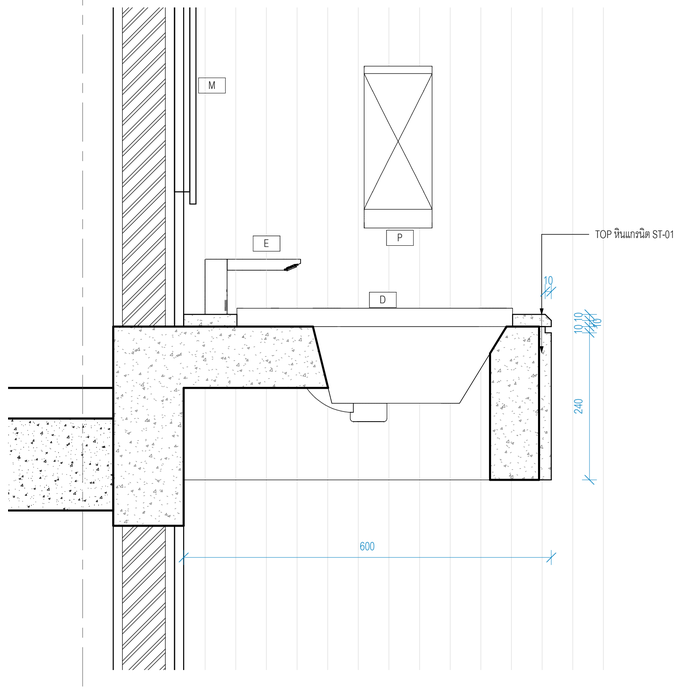

แบบขยายเคาน์เตอร์ WC-2

มาตราส่วน 1 : 5

	รายการอุปกรณ์
A	โถสุขภัณฑ์แบบสองชิ้น รุ่น C125317 / COTTO หรือเทียบเท่า
B	ฝักบัวมือชำระสแตนเลส รุ่น CT9901#SA(HM) / COTTO หรือเทียบเท่า
	~~วาล์วเปิด-ปิดน้ำ รุ่น CT179N(HM) / COTTO หรือเทียบเท่า~~
C	โถปัสสวะชาย ระบบเซ็นเซอร์ชนิดใช้ไฟฟ้า และอุปกรณ์ติดตั้ง รุ่น CCAS6519-3120410F0 / COTTO หรือเทียบเท่า
D	อ่างล้างหน้า รุ่น C001027 / COTTO หรือเทียบเท่า
	สะดืออ่างล้างหน้าแบบกด รุ่น CT665(HM) / COTTO หรือเทียบเท่า
	ท่อน้ำทิ้งอ่างล้างหน้าแบบกระปุก รุ่น CT680AX(HM) / COTTO หรือเทียบเท่า
	วาล์วเปิด-ปิดน้ำ รุ่น CT179N(HM) / COTTO หรือเทียบเท่า
	สายน้ำดีอ่างล้างหน้าสแตนเลส รุ่น Z402(HM) / COTTO หรือเทียบเท่า
	~~หมายเหตุ: ก่อนทำการเจาะรูต้องตรวจสอบตำแหน่งก่อนการติดตั้ง~~
E	ก๊อกเดี่ยวอ่างล้างหน้าอัตโนมัติ (ใช้ไฟฟ้า)รุ่น A-8101-AC/DC (FFAS101-AD0500BTO) / COTTO หรือเทียบเท่า
F	ตะแกรงดักกลิ่นสแตนเลส รุ่น CT697Z2P(HM) / COTTO หรือเทียบเท่า
G	ผนังห้องน้ำสำเร็จรูป รุ่น P-AFF 25mm. ปิดผิวระดับลิบ Color PNA01 รูปแบบราดิ้งกล่องอลูมิเนียม
	PANEL BRAND หรือเทียบเท่า
H	ผนังกั้นโถปัสสวะ (ดูแบบขยายหน้า A-404)
I	กระจกเงาตกแต่ง ขนาด 50x90cm. HL-HP004 / MOYA หรือเทียบเท่า
J	อ่างล้างหน้าชนิดแขวน รุ่น C00580 / COTTO หรือเทียบเท่า
	สะดืออ่างล้างหน้าแบบกด รุ่น CT665(HM) / COTTO หรือเทียบเท่า
	ท่อน้ำทิ้งอ่างล้างหน้าแบบกระปุก รุ่น CT680(HM) / COTTO หรือเทียบเท่า
	วาล์วเปิด-ปิดน้ำ รุ่น CT179N(HM) / COTTO หรือเทียบเท่า
	สายน้ำดีอ่างล้างหน้าสแตนเลส รุ่น Z402(HM) / COTTO หรือเทียบเท่า
K	ราวทรงตัวรูปตัว L ขนาด 60x40 ซม. ผิว HAIRLINE รุ่น CT751L/R#SA(HM) / COTTO หรือเทียบเท่า
L	ราวทรงตัวรูปตัว T ขนาด 70x60 ซม. ผิว HAIRLINE รุ่น CT753#SA(HM) / COTTO หรือเทียบเท่า
M	กระจกเงาหนา 6มม. ขนาด 1000x4800 mm.
N	~~กระจกเงาหนา 6มม. ขนาด 1000x2700 mm.~~
O	กระจกเงาหนา 6มม. ขนาด 1200x2350 mm.
P	เครื่องกดสบู่อัตโนมัติ รุ่น MS-111 / MARVEL หรือเทียบเท่า
Q	เครื่องเป่ามืออัตโนมัติแบบลอดมือ รุ่น MH-110 / MARVEL หรือเทียบเท่า
R	ที่ใส่กระดาษชำระสแตนเลส แบบม้วนนอน รุ่น MBS-103 / MARVEL หรือเทียบเท่า

C C C

มหาวิทยาลัยสวนดุสิต

iP-ARCHTIST CO., LTD.
email: ip.archtist@gmail.com , visit us: www.facebook.com/ip-archtist
mobile: +66(0)865428006, +66(0)634428844

โครงการ :

ปรับปรุงหอประชุมใหญ่

สถานที่ก่อสร้าง :

มหาวิทยาลัยสวนดุสิต วิทยาเขตสุพรรณบุรี

ตำบลโคกโคเฒ่า อำเภอเมืองสุพรรณบุรี จังหวัดสุพรรณบุรี

เจ้าของโครงการ :

มหาวิทยาลัยสวนดุสิต

สถาปนิก :

นาย ณัฐภูมิ ประไพบูลย์ ส-สถ. 3221
น.ส.ณัฐกานต์ พลหาญ ภ-สถ. 20761
น.ส. อริสรา วงศ์จงใจหาญ ภ-สถ. 25381

มัณฑนากร :

น.ส. ดาริกา เด่นศิริอักษร ภ-สน. 1877
-

วิศวกรโครงสร้าง :

-
-

วิศวกรไฟฟ้า :

-
-

วิศวกรเครื่องกล :

-
-

วิศวกรสิ่งแวดล้อม :

-
-

คณะกรรมการจัดทำแบบรูปรายการงานก่อสร้าง :

นายวิสาร บุญรุ่งศิริธร ประธานกรรมการ
นายณัฐภูมิ ประไพบูลย์ กรรมการ
นายชุมพล สุขีภาค กรรมการและเลขานุการ

การแก้ไข

ลำดับ	รายละเอียด	วันที่
C	Revision C	03/03/66

ชื่อแบบ : แบบขยายห้องน้ำหญิง WC-2

เลขที่โครงการ :	2021-12
เขียนแบบ โดย :	Checker
ตรวจสอบ โดย :	Checker
วันที่ :	03/10/2565
มาตราส่วน A1 :	As indicated

แบบเลขที่ :

A-402

CONSTRUCTION

7/3/2566 17:31:56

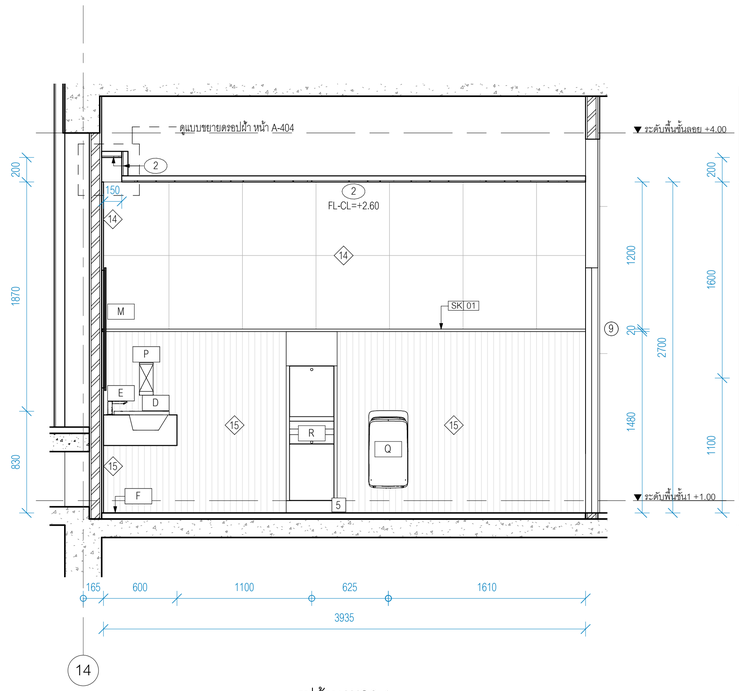

รูปด้าน WC2-1
มาตราส่วน 1 : 25

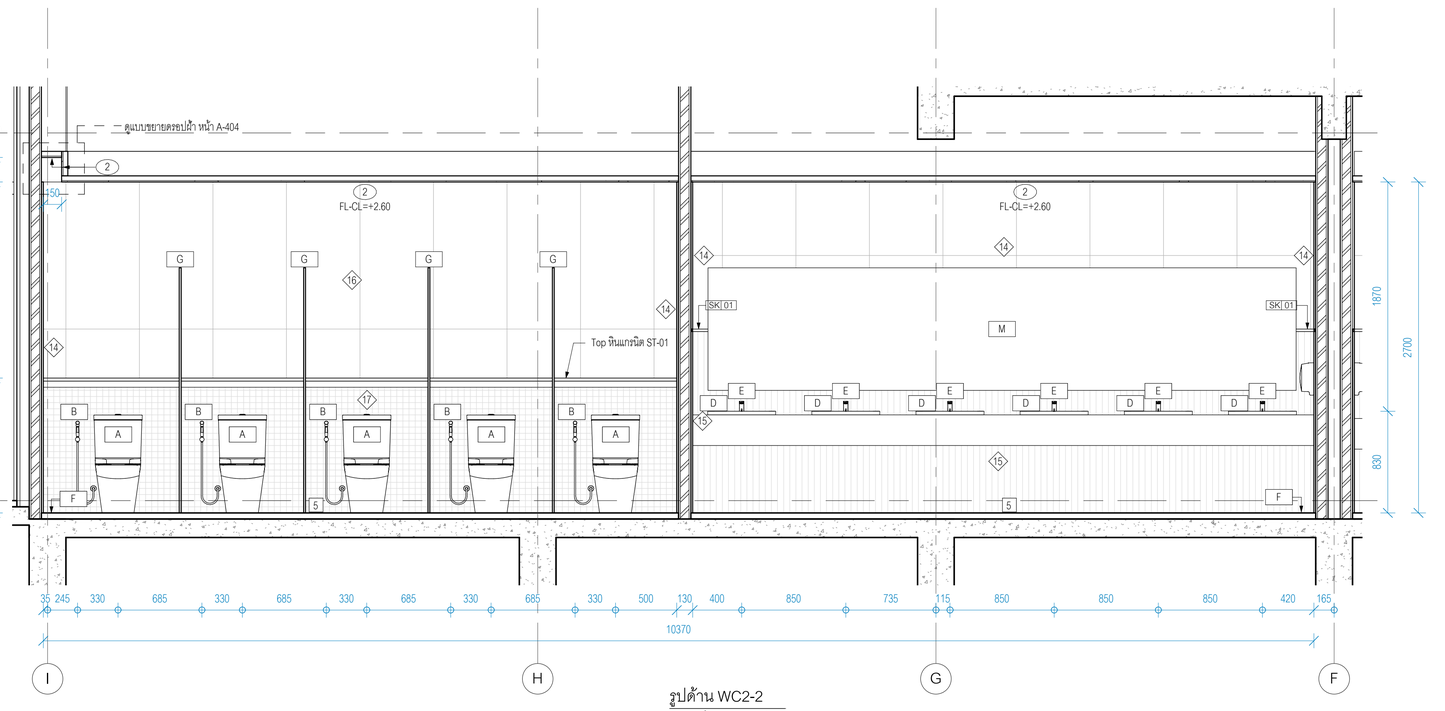

รูปด้าน WC2-2
มาตราส่วน 1 : 25

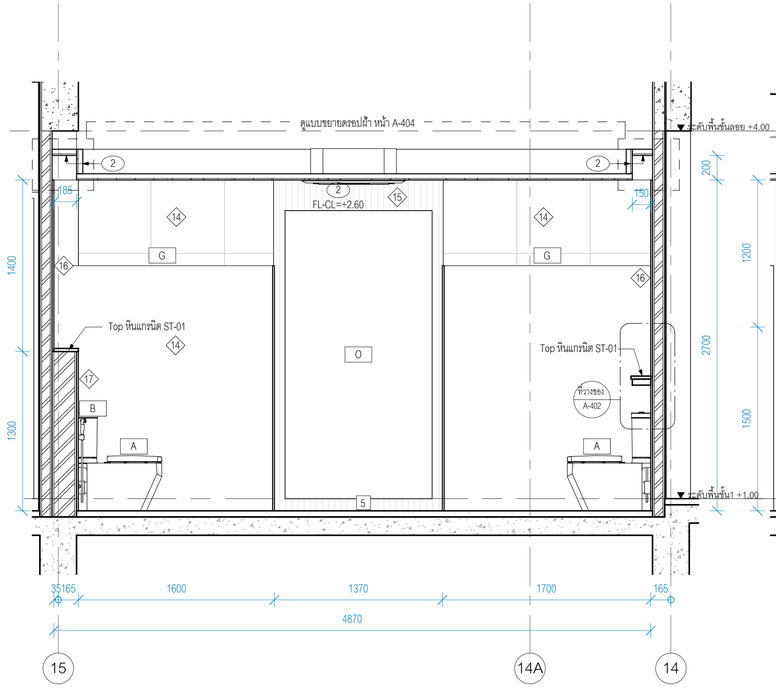

รูปด้าน WC2-3
มาตราส่วน 1 : 25

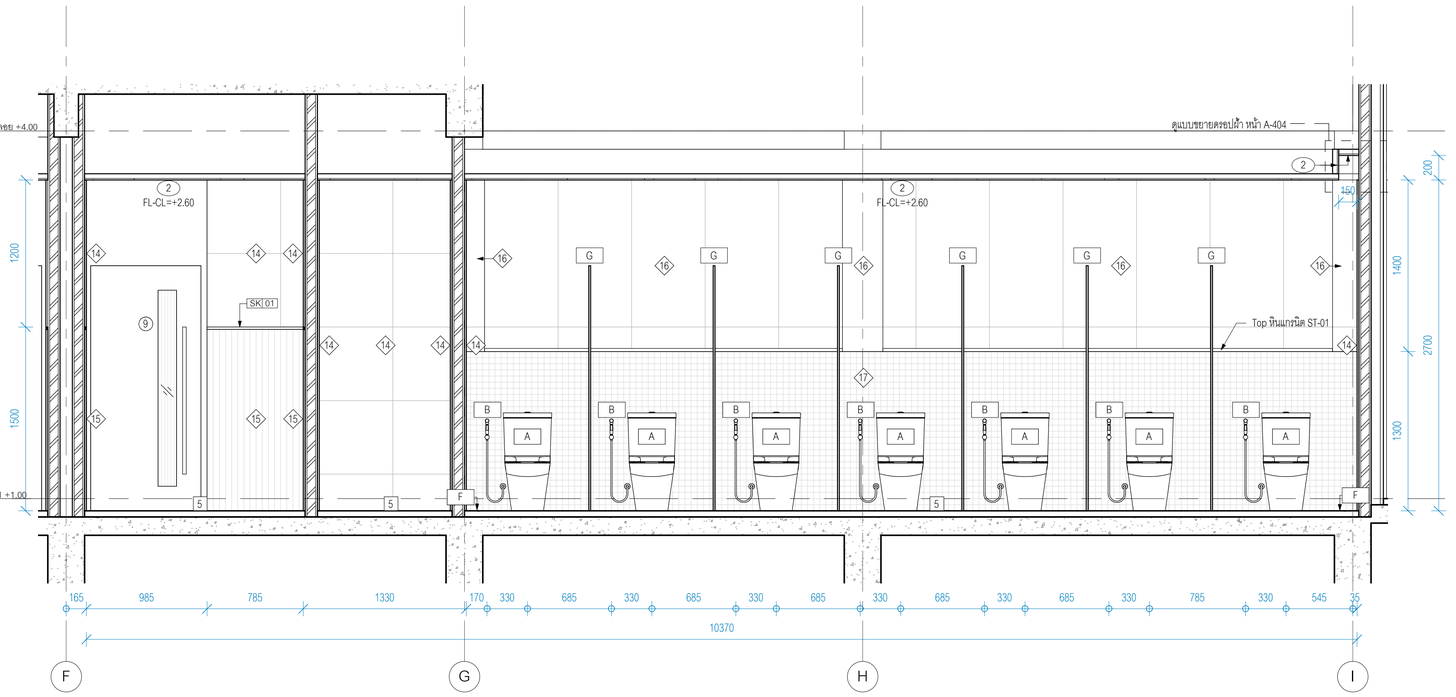

รูปด้าน WC2-4
มาตราส่วน 1 : 25

มหาวิทยาลัยสวนดุสิต

iP-ARCHTIST CO., LTD.
email: ip.archtist@gmail.com , visit us: www.facebook.com/ip-archtist
mobile: +66(0)865428006, +66(0)634428844

โครงการ :
ปรับปรุงหอประชุมใหญ่

สถานที่ก่อสร้าง :
มหาวิทยาลัยสวนดุสิต วิทยาเขตสุพรรณบุรี
ตำบลโคกโคเฒ่า อำเภอเมืองสุพรรณบุรี จังหวัดสุพรรณบุรี

เจ้าของโครงการ :
มหาวิทยาลัยสวนดุสิต

สถาปนิก :
นาย ณัฐภูมิ ประไพบูลย์ ส-สถ. 3221
น.ส.ณัฐกานต์ พลหาญ ภ-สถ. 20761
น.ส. อริสรา วงศ์จงใจหาญ ภ-สถ. 25381

มัณฑนากร :
น.ส. ดาริกา เด่นศิริอักษร ภ-สน. 1877
-

วิศวกรโครงสร้าง :
-
-

วิศวกรไฟฟ้า :
-
-

วิศวกรเครื่องกล :
-
-

วิศวกรสิ่งแวดล้อม :
-
-

คณะกรรมการจัดทำแบบรูปรายการงานก่อสร้าง :
นายวิสาร บุญรุ่งศิริธร ประธานกรรมการ
นายณัฐภูมิ ประไพบูลย์ กรรมการ
นายชุมพล สุขีภาค กรรมการและเลขานุการ

การแก้ไข

ลำดับ	รายละเอียด	วันที่

ชื่อแบบ : รูปด้านขยายห้องน้ำ WC-2

เลขที่โครงการ :	2021-12
เขียนแบบ โดย :	Checker
ตรวจสอบ โดย :	Checker
วันที่ :	03/10/2565
มาตราส่วน A1 :	1 : 25

แบบเลขที่ :

A-402.1

CONSTRUCTION

7/3/2566 17:32:05

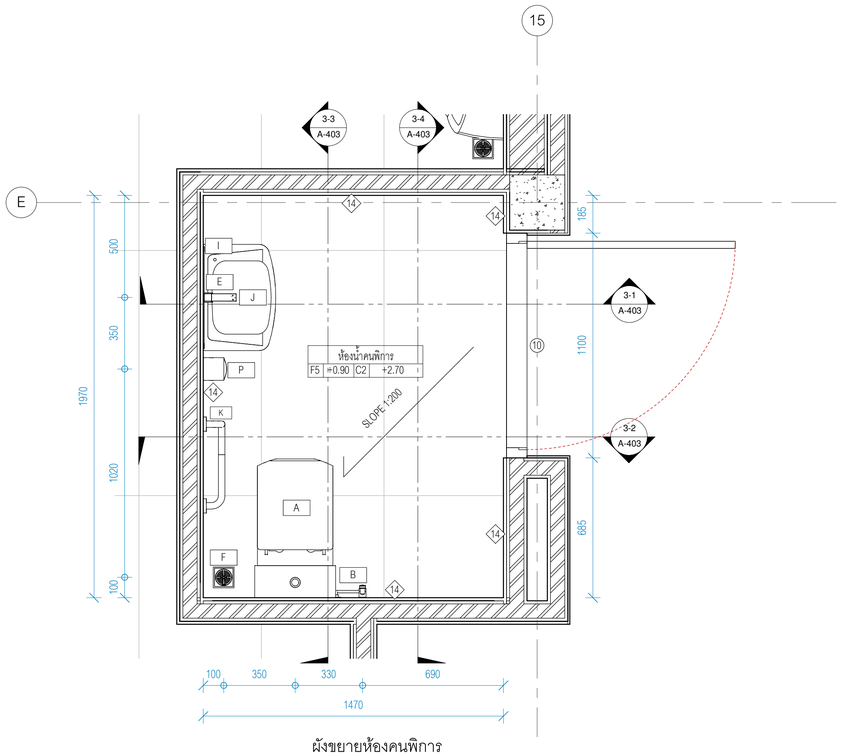

ผังขยายห้องคนพิการ
มาตราส่วน 1 : 15

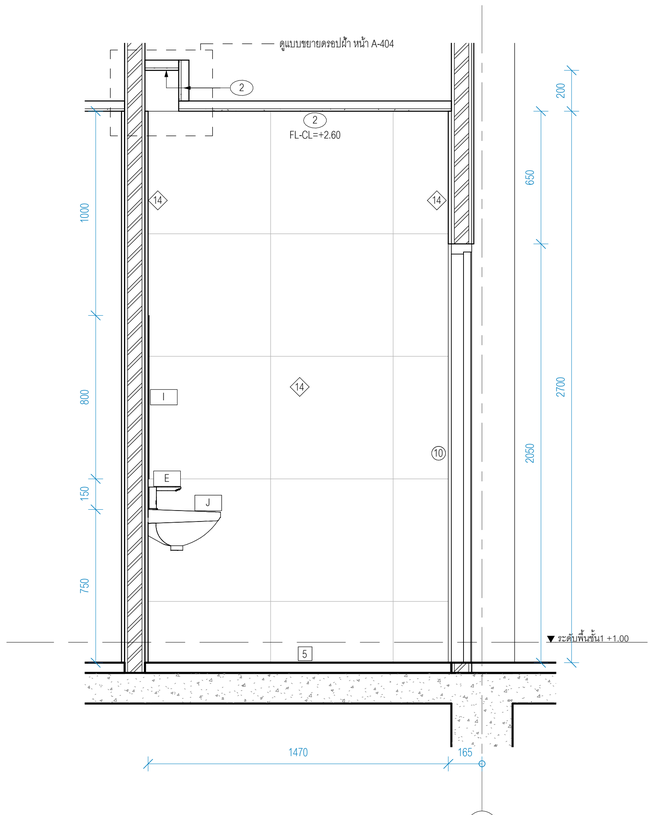

รูปด้าน WC3-1
มาตราส่วน 1 : 15

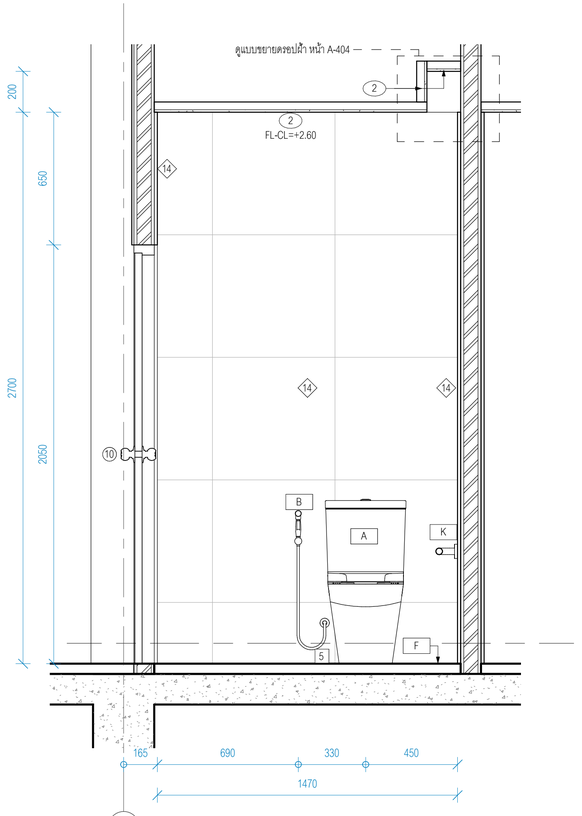

รูปด้าน WC3-2
มาตราส่วน 1 : 15

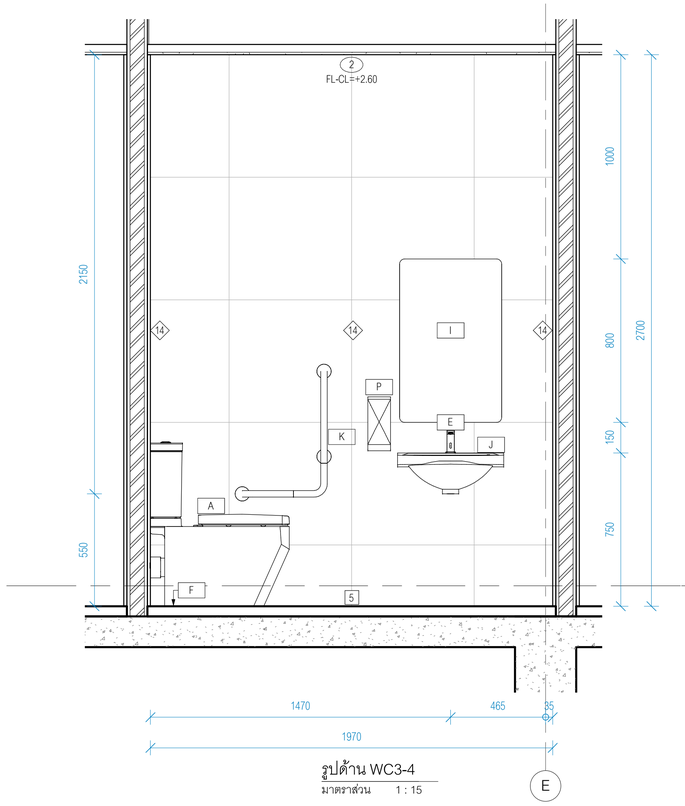

รูปด้าน WC3-4
มาตราส่วน 1 : 15

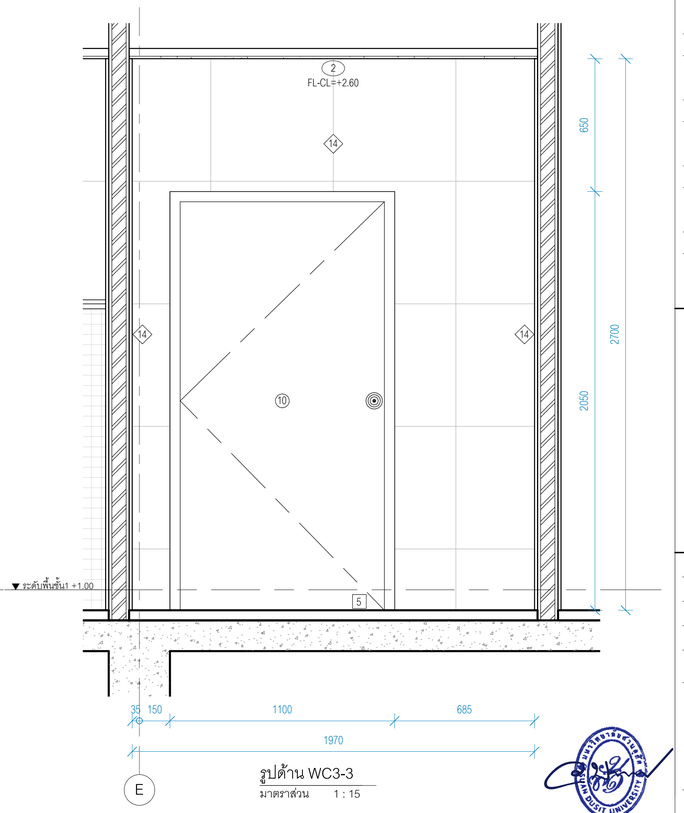

รูปด้าน WC3-3
มาตราส่วน 1 : 15

	รายการสุขภัณฑ์
A	โถสุขภัณฑ์แบบสองชิ้น รุ่น C125317 / COTTO หรือเทียบเท่า
B	ฝักบัวฉีดชำระสแตนเลส รุ่น CT9901#SA(HM) / COTTO หรือเทียบเท่า
	วาล์วเปิด-ปิดน้ำ รุ่น CT179N(HM) / COTTO หรือเทียบเท่า
C	โถปัสสวะชาย ระบบเซ็นเซอร์ชนิดใช้ไฟฟ้า และอุปกรณ์ติดตั้ง รุ่น CCAS6519-3120410F0 / COTTO หรือเทียบเท่า
D	อ่างล้างหน้า รุ่น C001827 / COTTO หรือเทียบเท่า
	สะดืออ่างล้างหน้าแบบกด รุ่น CT665(HM) / COTTO หรือเทียบเท่า
	ท่อน้ำทิ้งอ่างล้างหน้าแบบกระปุก รุ่น CT680AX(HM) / COTTO หรือเทียบเท่า
	วาล์วเปิด-ปิดน้ำ รุ่น CT179N(HM) / COTTO หรือเทียบเท่า
	สายน้ำดีอ่างล้างหน้าสแตนเลส รุ่น Z402(HM) / COTTO หรือเทียบเท่า
	*หมายเหตุ : ห้องน้ำภายนอกอาคาร recheck ขนาดอ่างเดิมก่อนทำการติดตั้ง
E	ก๊อกเดี่ยวอ่างล้างหน้าอัตโนมัติ (ใช้ไฟฟ้า)รุ่น A-8101-AC/DC (FFAS101-AD0500BTO) / COTTO หรือเทียบเท่า
F	ตะแกรงดักกลิ่นสแตนเลส รุ่น CT697Z2P(HM) / COTTO หรือเทียบเท่า
G	ผนังห้องน้ำสำเร็จรูป รุ่น P-AFF 25mm. ปิดผิวอะคลิลิค Color PNA01 รูปแบบขาตั้งกล่องอลูมิเนียม
	PANEL BRAND หรือเทียบเท่า
H	ผนังกั้นโถปัสสวะ (ดูแบบขยายหน้า A-404)
I	กระจกเงาตกแต่ง ขนาด 50x90cm. HL-HP004 / MOYA หรือเทียบเท่า
J	อ่างล้างหน้าชนิดแขวน รุ่น C00580 / COTTO หรือเทียบเท่า
	สะดืออ่างล้างหน้าแบบกด รุ่น CT665(HM) / COTTO หรือเทียบเท่า
	ท่อน้ำทิ้งอ่างล้างหน้าแบบกระปุก รุ่น CT680(HM) / COTTO หรือเทียบเท่า
	วาล์วเปิด-ปิดน้ำ รุ่น CT179N(HM) / COTTO หรือเทียบเท่า
	สายน้ำดีอ่างล้างหน้าสแตนเลส รุ่น Z402(HM) / COTTO หรือเทียบเท่า
K	ราวทรงตัวรูปตัว L ขนาด 60x40 ซม. ผิว HAIRLINE รุ่น CT751L/R#SA(HM) / COTTO หรือเทียบเท่า
L	ราวทรงตัวรูปตัว T ขนาด 70x60 ซม. ผิว HAIRLINE รุ่น CT753#SA(HM) / COTTO หรือเทียบเท่า
M	กระจกเงาหนา 6มม. ขนาด 1000x4800 mm.
N	กระจกเงาหนา 6มม. ขนาด 1000x2700 mm.
O	กระจกเงาหนา 6มม. ขนาด 1200x2350 mm.
P	เครื่องกดสบู่อัตโนมัติ รุ่น MS-111 / MARVEL หรือเทียบเท่า
Q	เครื่องเป่ามืออัตโนมัติแบบสอดมือ รุ่น MH-110 / MARVEL หรือเทียบเท่า
R	ที่ใส่ทิชชู่พร้อมถังขยะสแตนเลส แบบฝังผนัง รุ่น MBS-103 / MARVEL หรือเทียบเท่า

C

C

C

มหาวิทยาลัยสวนดุสิต

iP-ARCHTIST

iP-ARCHTIST CO., LTD.
email: ip.archtist@gmail.com , visit us: www.facebook.com/ip-archtist
mobile: +66(0)865428006, +66(0)834428844

โครงการ :
ปรับปรุงหอประชุมใหญ่

สถานที่ก่อสร้าง :
มหาวิทยาลัยสวนดุสิต วิทยาเขตสุพรรณบุรี
ตำบลโคกโคเฒ่า อำเภอเมืองสุพรรณบุรี จังหวัดสุพรรณบุรี

เจ้าของโครงการ :
มหาวิทยาลัยสวนดุสิต

สถาปนิก :
นาย ณัฐภูมิ ประไพบูลย์ ส-สถ. 3221
น.ส.ณัฐกานต์ พลหาญ ภ-สถ. 20761
น.ส. อรีสรา วงศ์จงใจหาญ ภ-สถ. 25381

มัณฑนากร :
น.ส. ดาริกา เด่นศิริอักษร ภ-สน. 1877
-

วิศวกรโครงสร้าง :
-
-

วิศวกรไฟฟ้า :
-
-

วิศวกรเครื่องกล :
-
-

วิศวกรสิ่งแวดล้อม :
-
-

คณะกรรมการจัดทำแบบรูปรายการงานก่อสร้าง :
นายวิสาร บุญรุ่งศิริธร ประธานกรรมการ
นายณัฐภูมิ ประไพบูลย์ กรรมการ
นายชุมพล สุขีภาค กรรมการและเลขานุการ

การแก้ไข

ลำดับ	รายละเอียด	วันที่
C	Revision C	03/03/66

ชื่อแบบ : แบบขยายห้องน้ำคนพิการ
WC-3

เลขที่โครงการ :	2021-12
เขียนแบบ โดย :	Checker
ตรวจสอบ โดย :	Checker
วันที่ :	03/10/2565
มาตราส่วน A1 :	As indicated

แบบเลขที่ :
A-403

CONSTRUCTION

7/3/2566 17:32:12

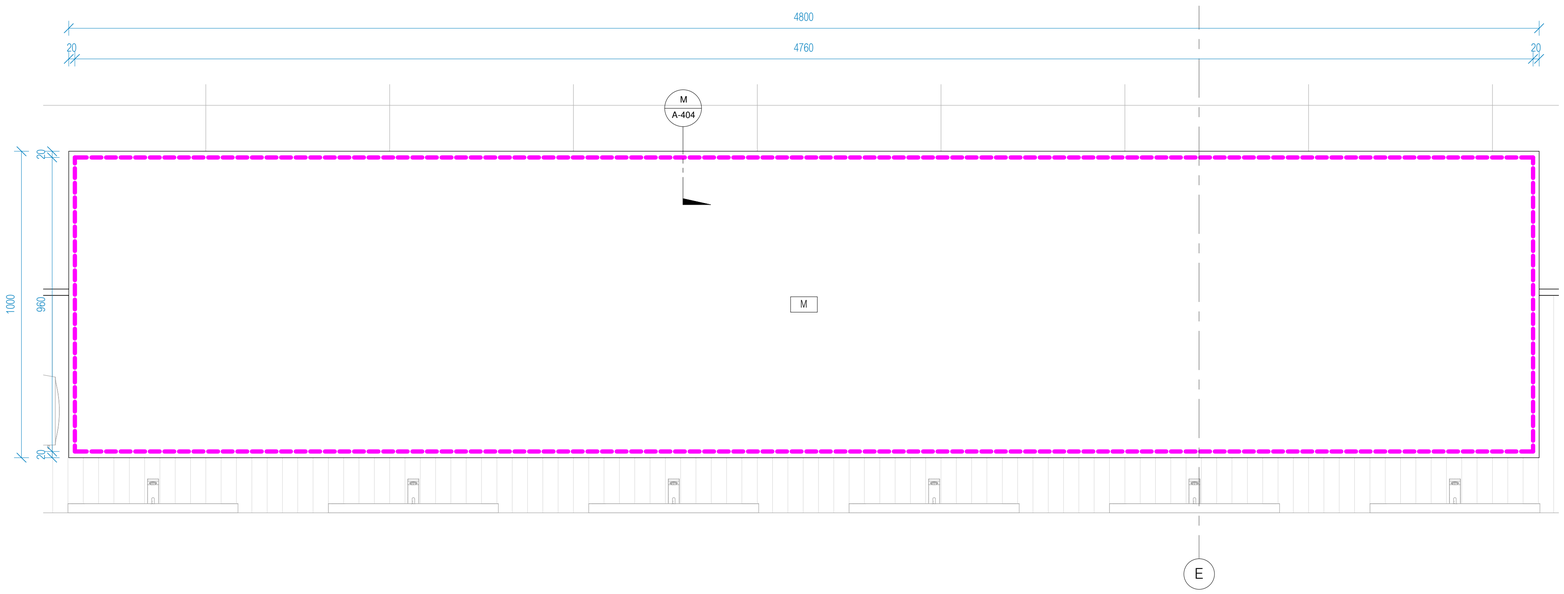

แบบขยายกระจก-M

มาตราส่วน 1 : 10

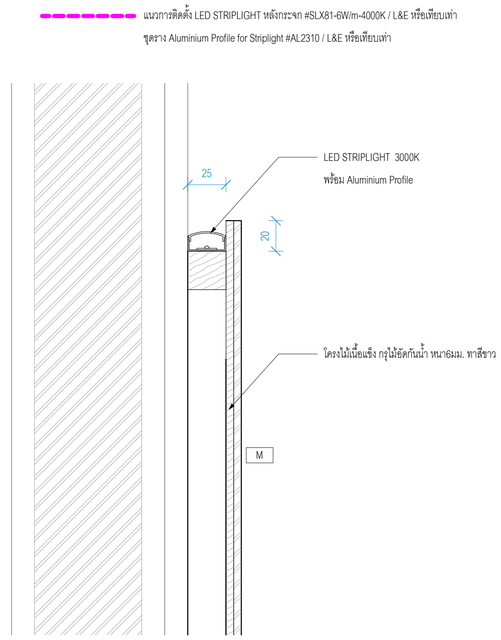

รูปตัดกระจก-M

มาตราส่วน 1 : 2

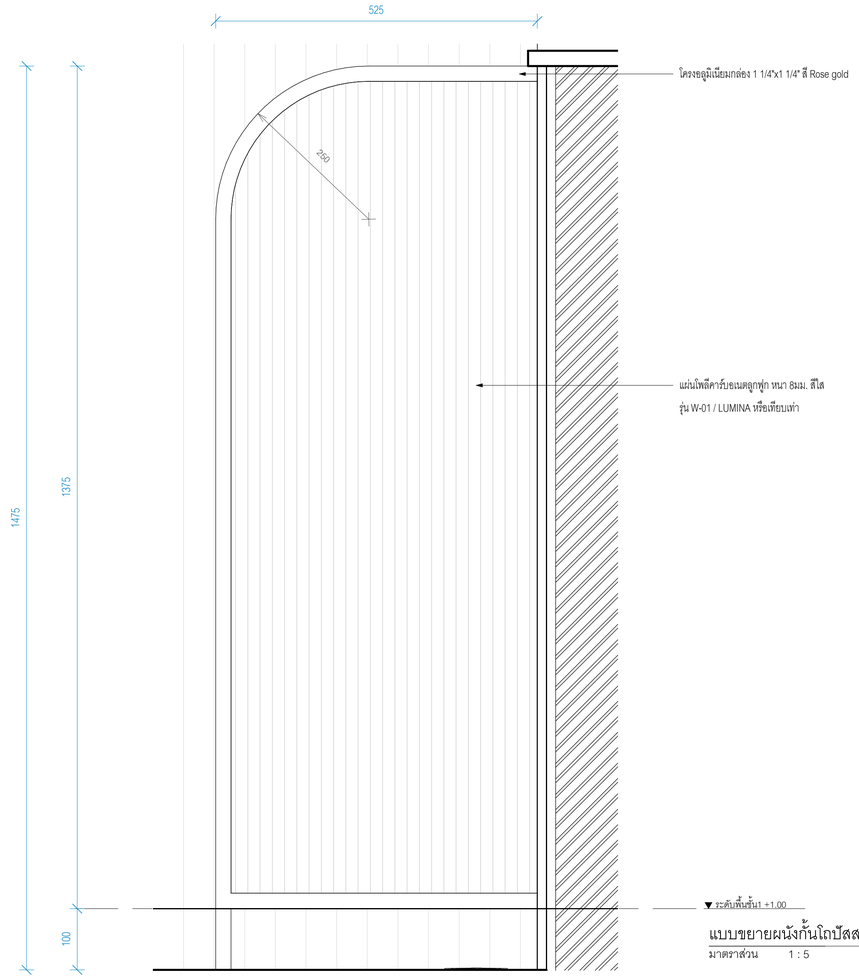

แบบขยายผนังกั้นโถปัสสวะชาย-H

มาตราส่วน 1 : 5

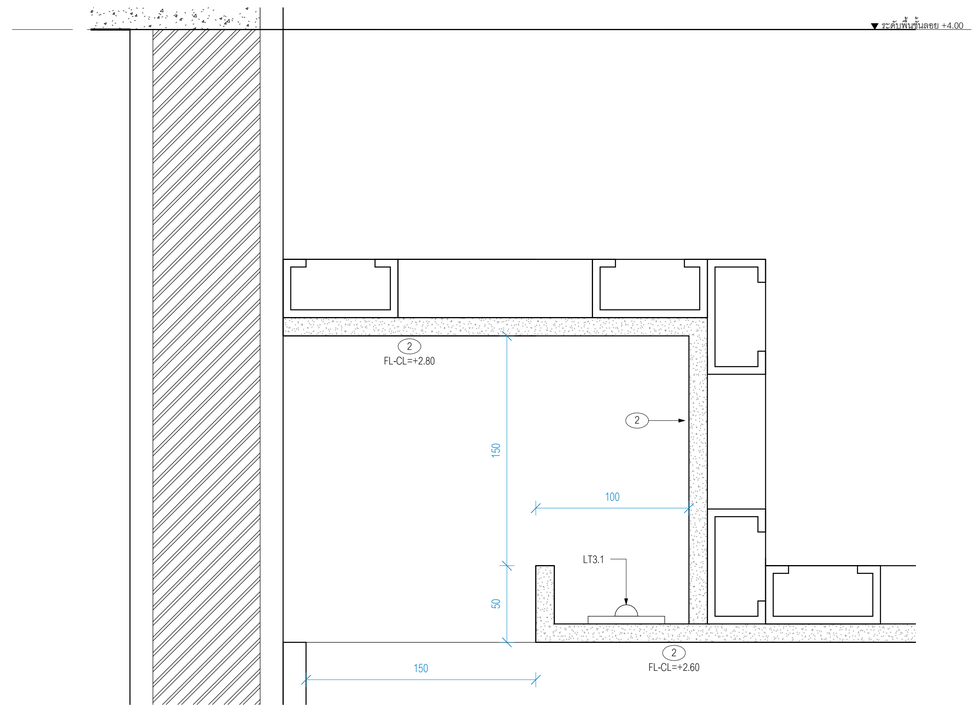

แบบขยายตรอปฝ้า

มาตราส่วน 1 : 2

มหาวิทยาลัยสวนดุสิต

iP-ARCHTIST CO., LTD.
email: ip.archtist@gmail.com , visit us: www.facebook.com/ip-archtist
mobile: +66(0)865428006, +66(0)634428844

โครงการ :

ปรับปรุงหอประชุมใหญ่

สถานที่ก่อสร้าง :

มหาวิทยาลัยสวนดุสิต วิทยาเขตสุพรรณบุรี

ตำบลโคกโคเฒ่า อำเภอเมืองสุพรรณบุรี จังหวัดสุพรรณบุรี

เจ้าของโครงการ :

มหาวิทยาลัยสวนดุสิต

สถาปนิก :

นาย ณัฐภูมิ ประไพบูลย์ ส-สถ. 3221
น.ส.ณัฐกานต์ พลหาญ ภ-สถ. 20761
น.ส. อรัสรา วงศ์จงไพหาญ ภ-สถ. 25381

มัณฑนากร :

น.ส. ดาริกา เด่นศิริอักษร ภ-สน. 1877
-

วิศวกรโครงสร้าง :

-
-

วิศวกรไฟฟ้า :

-
-

วิศวกรเครื่องกล :

-
-

วิศวกรสิ่งแวดล้อม :

-
-

คณะกรรมการจัดทำแบบรูปรายการงานก่อสร้าง :

นายวิสาร บุญรุ่งศิริธร ประธานกรรมการ
นายณัฐภูมิ ประไพบูลย์ กรรมการ
นายชุมพล สุขีภาค กรรมการและเลขานุการ

การแก้ไข

ลำดับ	รายละเอียด	วันที่

ชื่อแบบ : แบบขยายกระจก-M, ผนังกั้นโถปัสสวะชาย, ดรอปฝ้า

เลขที่โครงการ :	2021-12
เขียนแบบ โดย :	Checker
ตรวจสอบ โดย :	Checker
วันที่ :	03/10/2565
มาตราส่วน A1 :	As indicated

แบบเลขที่ :

A-404

CONSTRUCTION

7/3/2566 17:32:16

Elevation View

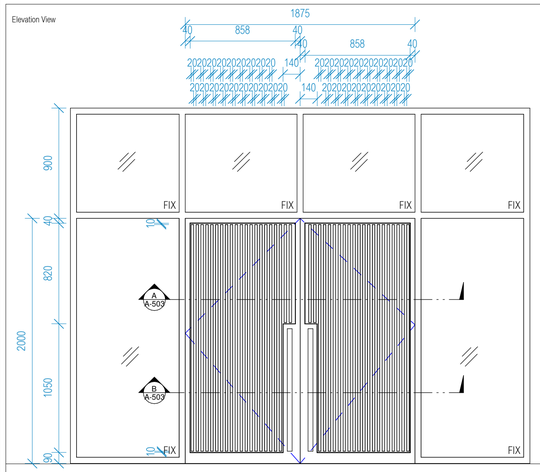

Plan View

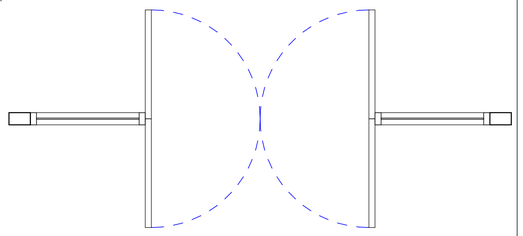

①	ประตูบานสวิงคู่ พร้อมช่องแสงดัดลาย
กว้าง x สูง	1875x2000
วัสดุวงกบ	ของเดิม พ่นสี P-03
วัสดุกรอบบาน	กรอบบานไม้ไม้อัดแข็ง ทำสี P-03
วัสดุบาน	บานกระจกลามิเนต 4+4มม. ติดตั้งไม้ขนาด 3/8"x3/4" ดูแบบขยาย A / A-503
บานพับ	อุปกรณ์สำหรับประตูบานสวิง ครบชุด พร้อมใช้
ชุดอุปกรณ์ล็อค	อุปกรณ์ล็อคครบชุด
มือจับ	มือจับเหล็กทำสีและชุดล็อคบานเปิด ดูแบบขยายมือจับประตู D1 / A-503
อุปกรณ์	อุปกรณ์ครบชุด
หมายเหตุ	ผู้รับจ้างจัดทำ mock up ให้ผู้ออกแบบและผู้ควบคุมงานอนุมัติก่อนติดตั้ง
Qty.	-

Elevation View

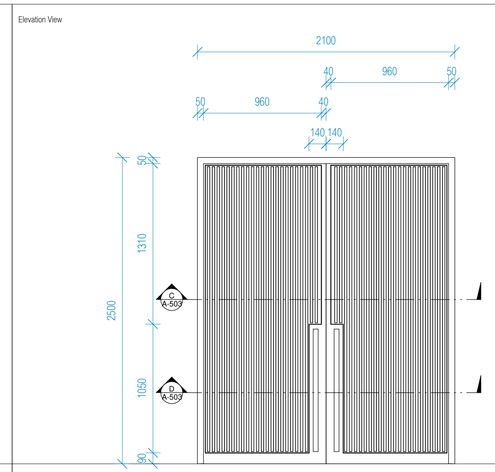

Plan View

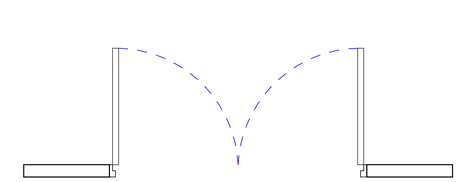

②	ประตูบานเปิดคู่
กว้าง x สูง	2100x2500
วัสดุวงกบ	วงกบไม้ไม้อัดแข็ง ทำสี P-03
วัสดุกรอบบาน	กรอบบานไม้ไม้อัดแข็ง ทำสี P-03
วัสดุบาน	บานไม้ไม้อัดแข็ง เจาะช่อง ทำสี P-03 ดูแบบขยาย C / A-503
บานพับ	อุปกรณ์สำหรับประตูบานเปิด ครบชุด พร้อมใช้
ชุดอุปกรณ์ล็อค	อุปกรณ์ล็อคครบชุด
มือจับ	มือจับเหล็กทำสีและชุดล็อคบานเปิด ดูแบบขยายมือจับประตู D1 / A-503
อุปกรณ์	อุปกรณ์ครบชุด
หมายเหตุ	ผู้รับจ้างจัดทำ mock up ให้ผู้ออกแบบและผู้ควบคุมงานอนุมัติก่อนติดตั้ง
Qty.	-

Elevation View

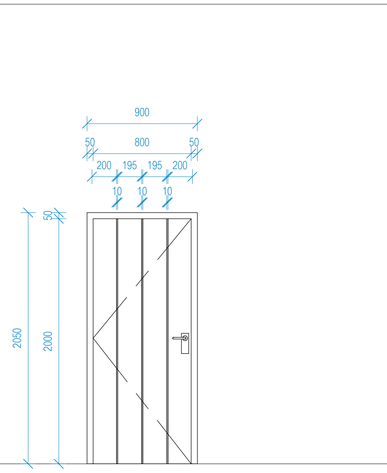

Plan View

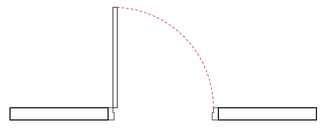

③	ประตูบานเปิดเดี่ยว
กว้าง x สูง	900x2050
วัสดุวงกบ	วงกบไม้ไม้อัดแข็ง ปิดผิวลามิเนต PL-03
วัสดุกรอบบาน	-
วัสดุบาน	ไม้ไม้อัดแข็ง เจาะช่องลายแบบ ปิดผิวลามิเนต PL-03
บานพับ	บานพับสแตนเลส ครบชุด
ชุดอุปกรณ์ล็อค	อุปกรณ์ล็อคครบชุด
มือจับ	มือจับก้านโยก สแตนเลส HL
อุปกรณ์	อุปกรณ์ครบชุด
หมายเหตุ	-
Qty.	-

Elevation View

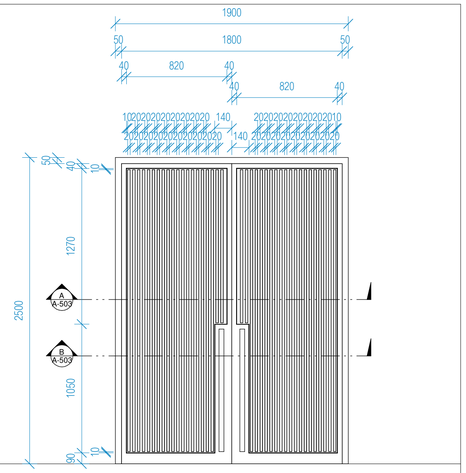

Plan View

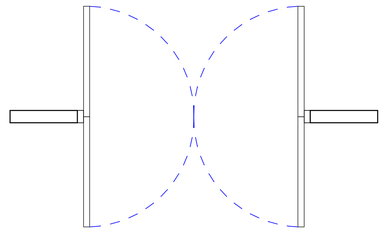

④	ประตูบานสวิงคู่
กว้าง x สูง	1900x2500
วัสดุวงกบ	วงกบไม้ไม้อัดแข็ง ทำสี P-03
วัสดุกรอบบาน	กรอบบานไม้ไม้อัดแข็ง ทำสี P-03
วัสดุบาน	บานกระจกลามิเนต 4+4มม. ติดตั้งไม้ขนาด 3/8"x3/4" ดูแบบขยาย A / A-503
บานพับ	อุปกรณ์สำหรับประตูบานสวิง ครบชุด พร้อมใช้
ชุดอุปกรณ์ล็อค	อุปกรณ์ล็อคครบชุด
มือจับ	มือจับเหล็กทำสีและชุดล็อคบานเปิด ดูแบบขยายมือจับประตู D1 / A-503
อุปกรณ์	อุปกรณ์ครบชุด
หมายเหตุ	ผู้รับจ้างจัดทำ mock up ให้ผู้ออกแบบและผู้ควบคุมงานอนุมัติก่อนติดตั้ง
Qty.	-

Elevation View

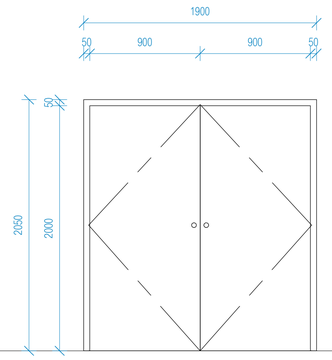

Plan View

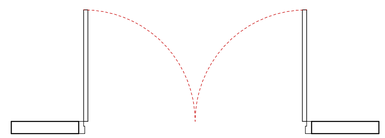

⑤	ประตูบานเปิดคู่
กว้าง x สูง	1900x2050
วัสดุวงกบ	ไม้ไม้อัดแข็ง พ่นสี P-02
วัสดุกรอบบาน	-
วัสดุบาน	โครงไม้ไม้อัดแข็ง กรุ HMR 6มม. พ่นสี P-02
บานพับ	บานพับสแตนเลส พร้อมอุปกรณ์ครบชุด
ชุดอุปกรณ์ล็อค	ลูกบิดสแตนเลส พร้อมอุปกรณ์ล็อคครบชุด
มือจับ	-
อุปกรณ์	อุปกรณ์ครบชุด
หมายเหตุ	-
Qty.	-

Elevation View

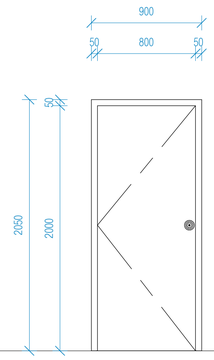

Plan View

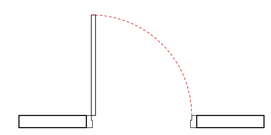

⑥	ประตูบานเปิดเดี่ยว
กว้าง x สูง	900x2050
วัสดุวงกบ	ไม้ไม้อัดแข็ง พ่นสี P-02
วัสดุกรอบบาน	-
วัสดุบาน	โครงไม้ไม้อัดแข็ง กรุ HMR 6มม. พ่นสี P-02
บานพับ	บานพับสแตนเลส พร้อมอุปกรณ์ครบชุด
ชุดอุปกรณ์ล็อค	ลูกบิดสแตนเลส พร้อมอุปกรณ์ล็อคครบชุด
มือจับ	-
อุปกรณ์	อุปกรณ์ครบชุด
หมายเหตุ	-
Qty.	-

Elevation View

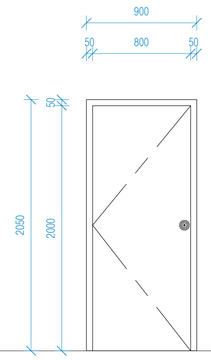

Plan View

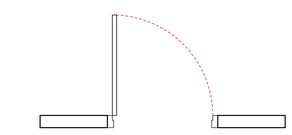

⑦	ประตูบานเปิดเดี่ยว
กว้าง x สูง	900x2050
วัสดุวงกบ	ของเดิม ปิดผิวลามิเนต PL-01
วัสดุกรอบบาน	-
วัสดุบาน	ของเดิม ปิดผิวลามิเนต PL-01
บานพับ	ของเดิม
ชุดอุปกรณ์ล็อค	ของเดิม
มือจับ	ของเดิม
อุปกรณ์	ของเดิม
หมายเหตุ	-
Qty.	-

Elevation View

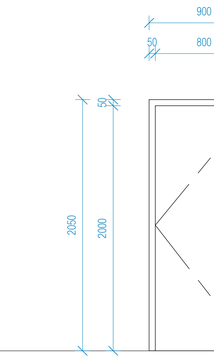

Plan View

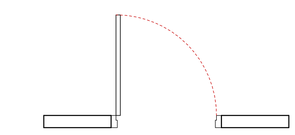

⑦.1	ประตูบานเปิดเดี่ยว
กว้าง x สูง	900x2050
วัสดุวงกบ	ของเดิม ปิดผิวลามิเนต PL-02
วัสดุกรอบบาน	-
วัสดุบาน	ของเดิม ปิดผิวลามิเนต PL-02
บานพับ	ของเดิม
ชุดอุปกรณ์ล็อค	ของเดิม
มือจับ	ของเดิม
อุปกรณ์	ของเดิม
หมายเหตุ	-
Qty.	-

มหาวิทยาลัยสวนดุสิต

iP-ARCHTIST CO., LTD.
email: ip.archtist@gmail.com , visit us: www.facebook.com/ip-archtist
mobile: +66(0)865428006, +66(0)834428844

โครงการ :

ปรับปรุงหอประชุมใหญ่

สถานที่ก่อสร้าง :

มหาวิทยาลัยสวนดุสิต วิทยาเขตสุพรรณบุรี

ตำบลโคกโคเฒ่า อำเภอเมืองสุพรรณบุรี จังหวัดสุพรรณบุรี

เจ้าของโครงการ :

มหาวิทยาลัยสวนดุสิต

สถาปนิก :

นาย ณัฐภูมิ ประไพบูลย์ ส-สถ. 3221
น.ส.ณัฐกานต์ พลหาญ ภ-สถ. 20761
น.ส. อริสรา วงศ์จงใจหาญ ภ-สถ. 25381

มัณฑนากร :

น.ส. ดาริกา เด่นศิริอักษร ภ-สน. 1877
-

วิศวกรโครงสร้าง :

-
-

วิศวกรไฟฟ้า :

-
-

วิศวกรเครื่องกล :

-
-

วิศวกรสิ่งแวดล้อม :

-
-

คณะกรรมการจัดทำแบบรูปรายการงานก่อสร้าง :

นายวิสาร บุญรุ่งศิริธร ประธานกรรมการ
นายณัฐภูมิ ประไพบูลย์ กรรมการ
นายชุมพล สุขีภาค กรรมการและเลขานุการ

การแก้ไข

ลำดับ	รายละเอียด	วันที่

ชื่อแบบ :

แบบขยายประตู

เลขที่โครงการ : 2021-12
เขียนแบบ โดย : Checker
ตรวจสอบ โดย : Checker
วันที่ : 03/10/2565
มาตราส่วน A1 : 1 : 25

แบบเลขที่ :

A-501

CONSTRUCTION

7/3/2566 17:32:19

Elevation View

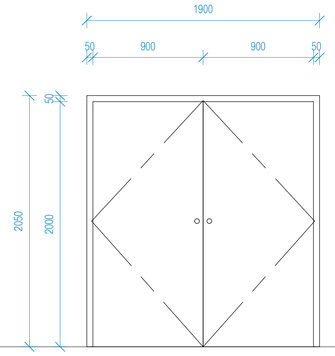

Plan View

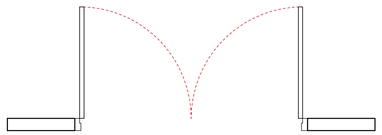

⑧	ประตูบานเปิดคู่
กว้าง x สูง	1900x2050
วัสดุวงกบ	ของเดิม ปิดผิวลามิเนต PL-01
วัสดุกรอบบาน	-
วัสดุบาน	ของเดิม ปิดผิวลามิเนต PL-01
บานพับ	ของเดิม
ชุดอุปกรณ์มือจับ	ของเดิม
มือจับ	ของเดิม
อุปกรณ์	ของเดิม
หมายเหตุ	-
Qty.	-

Elevation View

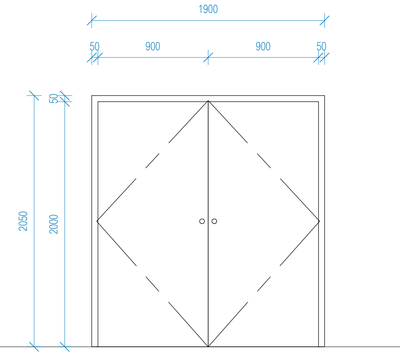

Plan View

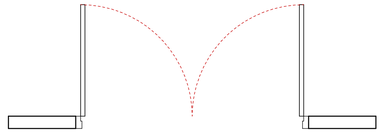

⑧.1	ประตูบานเปิดคู่
กว้าง x สูง	1900x2050
วัสดุวงกบ	ของเดิม ปิดผิวลามิเนต PL-02
วัสดุกรอบบาน	-
วัสดุบาน	ของเดิม ปิดผิวลามิเนต PL-02
บานพับ	ของเดิม
ชุดอุปกรณ์มือจับ	ของเดิม
มือจับ	ของเดิม
อุปกรณ์	ของเดิม
หมายเหตุ	-
Qty.	-

Elevation View

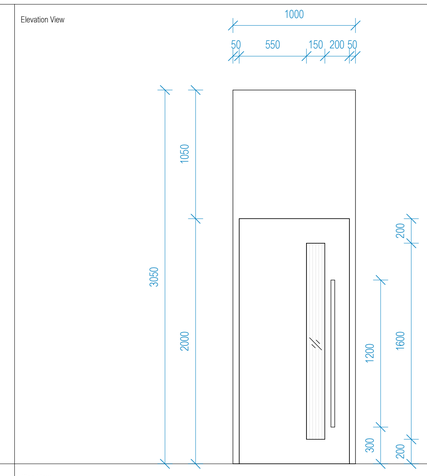

Plan View

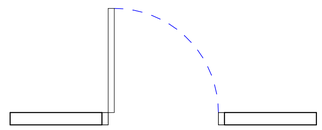

⑨	ประตูบานเปิดเดี่ยว (ฟรอนน์ชาย)
กว้าง x สูง	1000x3050
วัสดุวงกบ	วงกบอลูมิเนียม สี Rose gold
วัสดุกรอบบาน	บานไม้ไม่ยิงกรุลามิเนต PL 02
วัสดุบาน	กระจกลามิเนต 3+3 มม. ฟิล์มใส
บานพับ	สแตนเลส ตรบชุด
ชุดอุปกรณ์มือจับ	อุปกรณ์มือจับประตูบานเปิด ครบชุด
มือจับ	มือจับอลูมิเนียม สี Rose gold
อุปกรณ์	ชีคอัพประตูบานเปิด พร้อมอุปกรณ์ครบชุด
หมายเหตุ	-
Qty.	-

Elevation View

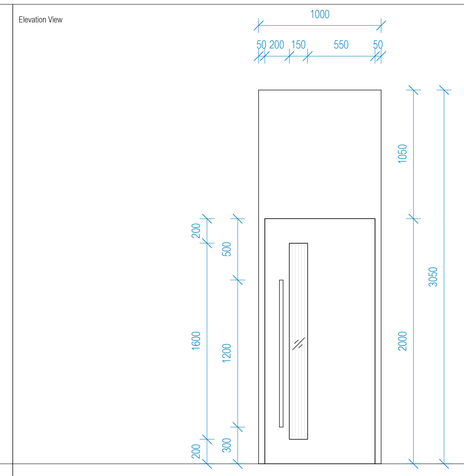

Plan View

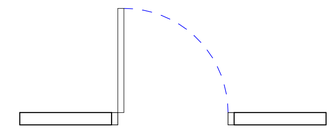

⑨.1	ประตูบานเปิดเดี่ยว (ฟรอนน์หญิง)
กว้าง x สูง	1000x3050
วัสดุวงกบ	วงกบอลูมิเนียม สี Rose gold
วัสดุกรอบบาน	บานไม้ไม่ยิงกรุลามิเนต PL 02
วัสดุบาน	กระจกลามิเนต 3+3 มม. ฟิล์มใส
บานพับ	สแตนเลส ตรบชุด
ชุดอุปกรณ์มือจับ	อุปกรณ์มือจับประตูบานเปิด ครบชุด
มือจับ	มือจับอลูมิเนียม สี Rose gold
อุปกรณ์	ชีคอัพประตูบานเปิด พร้อมอุปกรณ์ครบชุด
หมายเหตุ	-
Qty.	-

Elevation View

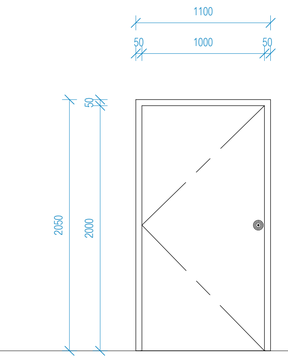

Plan View

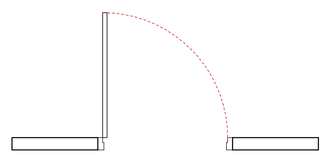

⑩	ประตูบานเปิดเดี่ยว
กว้าง x สูง	1100x2050
วัสดุวงกบ	วงกบไม่เนื้อแข็ง ทาสี P-03
วัสดุกรอบบาน	-
วัสดุบาน	โครงไม้เนื้อแข็ง กรุ HMR 6มม. พ่นสี P-03
บานพับ	สแตนเลส ครบชุด
ชุดอุปกรณ์มือจับ	ลูกบิด พร้อมอุปกรณ์มือลคครบชุด
มือจับ	-
อุปกรณ์	อุปกรณ์ครบชุด
หมายเหตุ	-
Qty.	-

Elevation View

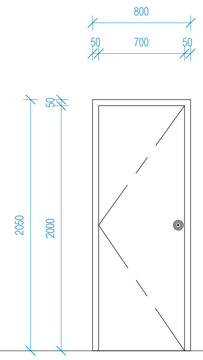

Plan View

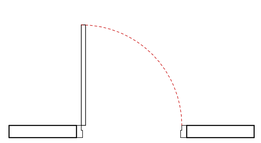

⑪	ประตูบานเปิดเดี่ยว
กว้าง x สูง	800x2050
วัสดุวงกบ	ไม้เนื้อแข็ง ปิดลามิเนต PL 02
วัสดุกรอบบาน	-
วัสดุบาน	ไม้เนื้อแข็ง ปิดลามิเนต PL 02
บานพับ	สแตนเลส พร้อมอุปกรณ์ครบชุด
ชุดอุปกรณ์มือจับ	ลูกบิด พร้อมอุปกรณ์มือลคครบชุด
มือจับ	-
อุปกรณ์	อุปกรณ์ครบชุด
หมายเหตุ	-
Qty.	-

Elevation View

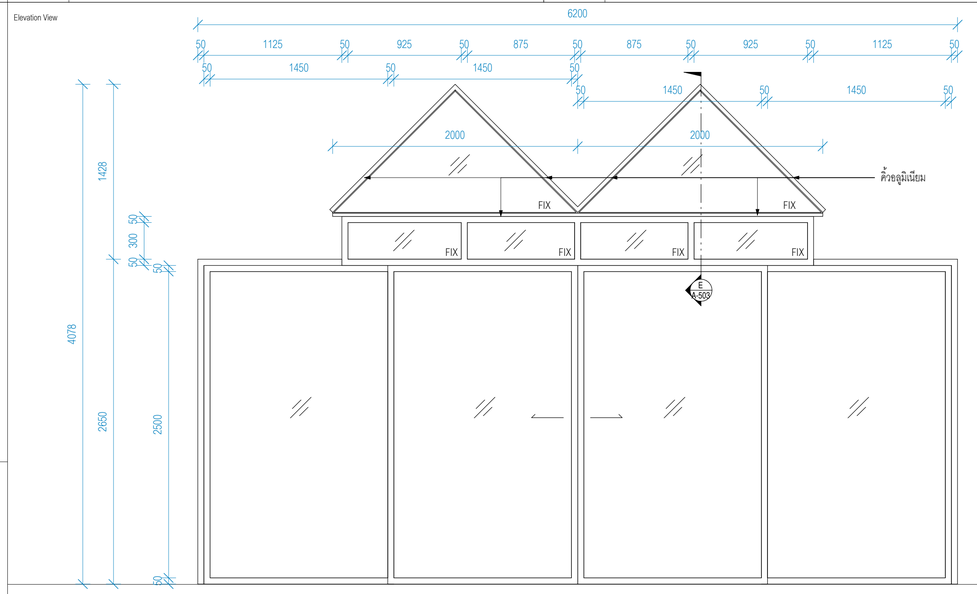

Plan View

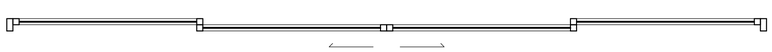

⑫	ประตูบานเลื่อน พร้อมช่องแสงติดตาย
กว้าง x สูง	6200x4078
วัสดุวงกบ	อลูมิเนียม พ่นสี P-01
วัสดุกรอบบาน	อลูมิเนียม พ่นสี P-01
วัสดุบาน	บานกระจกลามิเนต 4+4มม. ฟิล์มใส
บานพับ	-
ชุดอุปกรณ์มือจับ	อุปกรณ์มือลคล็อในกรอบบานเลื่อหรับประตูบานเลื่อน พร้อมอุปกรณ์ครบชุด
มือจับ	-
อุปกรณ์	อุปกรณ์ครบชุด
หมายเหตุ	-
Qty.	-

มหาวิทยาลัยสวนดุสิต

iP-ARCHTIST CO., LTD.
email: ip.archtist@gmail.com , visit us: www.facebook.com/ip-archtist
mobile: +66(0)865428006, +66(0)634428844

โครงการ :

ปรับปรุงหอประชุมใหญ่

สถานที่ก่อสร้าง :

มหาวิทยาลัยสวนดุสิต วิทยาเขตสุพรรณบุรี

ตำบลโคกโคเฒ่า อำเภอเมืองสุพรรณบุรี จังหวัดสุพรรณบุรี

เจ้าของโครงการ :

มหาวิทยาลัยสวนดุสิต

สถาปนิก :

นาย ณัฐภูมิ ประไพบูลย์ ส-สถ. 3221
น.ส.ณัฐกานต์ พลหาญ ภ-สถ. 20761
น.ส. อริสรา วงศ์จงไพหาญ ภ-สถ. 25381

มัณฑนากร :

น.ส. ดาริกา เด่นศิริอักษร ภ-สน. 1877
-

วิศวกรโครงสร้าง :

-
-

วิศวกรไฟฟ้า :

-
-

วิศวกรเครื่องกล :

-
-

วิศวกรสิ่งแวดล้อม :

-
-

คณะกรรมการจัดทำแบบรูปรายการงานก่อสร้าง :

นายวิสาร บุญรุ่งศิริธร ประธานกรรมการ
นายณัฐภูมิ ประไพบูลย์ กรรมการ
นายชุมพล สุขีภาค กรรมการและเลขานุการ

การแก้ไข

ลำดับ	รายละเอียด	วันที่

ชื่อแบบ :

แบบขยายประตู

เลขที่โครงการ : 2021-12
เขียนแบบ โดย : Checker
ตรวจสอบ โดย : Checker
วันที่ : 03/10/2565
มาตราส่วน A1 : 1 : 25

แบบเลขที่ :

A-501.1

CONSTRUCTION

7/3/2566 17:32:22

Elevation View

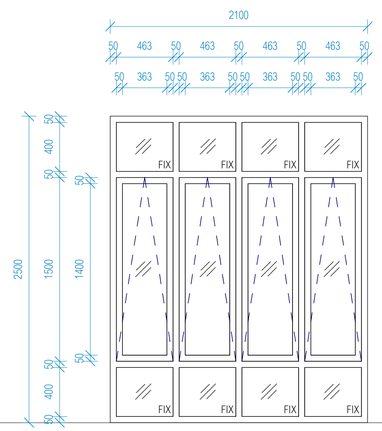

Plan View

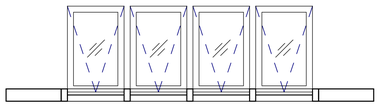

①	หน้าต่างบานกระทุ้ง
กว้าง x สูง	2100x2500
วัสดุวงกบ	อลูมิเนียม พ่นสี P-03
วัสดุกระจบบาน	อลูมิเนียม พ่นสี P-03
วัสดุบาน	บานกระจกลามิเนต 3+3มม.
บานพับ	บานพับสำหรับหน้าต่างบานกระทุ้งครบชุด
ชุดอุปกรณ์ล็อค	อุปกรณ์ล็อคครบชุด
มือจับ	-
อุปกรณ์	อุปกรณ์ครบชุด
หมายเหตุ	-
Qty.	-

Elevation View

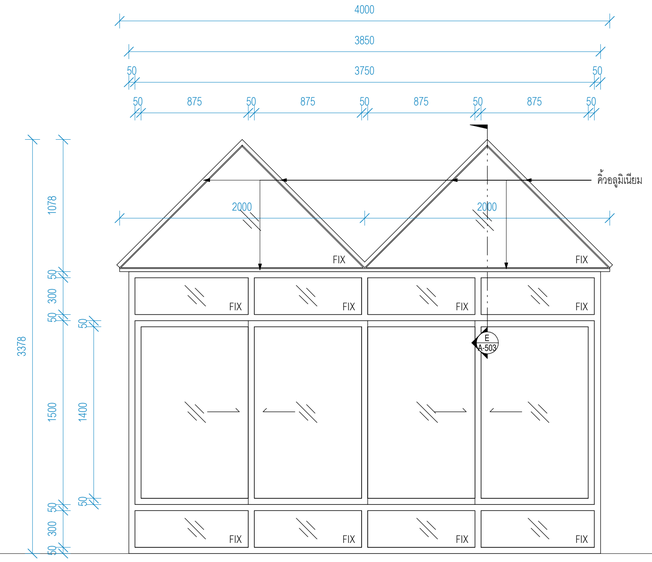

Plan View



①	หน้าต่างบานเลื่อน
กว้าง x สูง	4000x3378
วัสดุวงกบ	อลูมิเนียม พ่นสี P-01
วัสดุกระจบบาน	อลูมิเนียม พ่นสี P-01
วัสดุบาน	บานกระจกลามิเนต 4+4มม. ฟิล์มใส
บานพับ	-
ชุดอุปกรณ์ล็อค	อุปกรณ์ล็อคครบชุด
มือจับ	-
อุปกรณ์	-
หมายเหตุ	-
Qty.	-

มหาวิทยาลัยสวนดุสิต

iP-ARCHTIST CO., LTD.
email: ip.archtist@gmail.com , visit us: www.facebook.com/ip-archtist
mobile: +66(0)865428006, +66(0)634428844

โครงการ :
ปรับปรุงหอประชุมใหญ่

สถานที่ก่อสร้าง :
มหาวิทยาลัยสวนดุสิต วิทยาเขตสุพรรณบุรี
ตำบลโคกโคเฒ่า อำเภอเมืองสุพรรณบุรี จังหวัดสุพรรณบุรี

เจ้าของโครงการ :
มหาวิทยาลัยสวนดุสิต

สถาปนิก :
นาย ณัฐภูมิ ประไพบูลย์ ส-สถ. 3221
น.ส.ณัฐกานต์ พลหาญ ภ-สถ. 20761
น.ส. อริสรา วงศ์จงใจหาญ ภ-สถ. 25381

มัณฑนากร :
น.ส. ดาริกา เด่นศิริอักษร ภ-สน. 1877
-

วิศวกรโครงสร้าง :
-
-

วิศวกรไฟฟ้า :
-
-

วิศวกรเครื่องกล :
-
-

วิศวกรสิ่งแวดล้อม :
-
-

คณะกรรมการจัดทำแบบรูปรายการงานก่อสร้าง :
นายวิสาร บุญรุ่งศิริธร ประธานกรรมการ
นายณัฐภูมิ ประไพบูลย์ กรรมการ
นายชุมพล สุขีภาค กรรมการและเลขานุการ

การแก้ไข

ลำดับ	รายละเอียด	วันที่

ชื่อแบบ : แบบขยายหน้าต่าง

เลขที่โครงการ :	2021-12
เขียนแบบ โดย :	Checker
ตรวจสอบ โดย :	Checker
วันที่ :	03/10/2565
มาตราส่วน A1 :	1 : 25

แบบเลขที่ :

A-502

CONSTRUCTION

7/3/2566 17:32:25

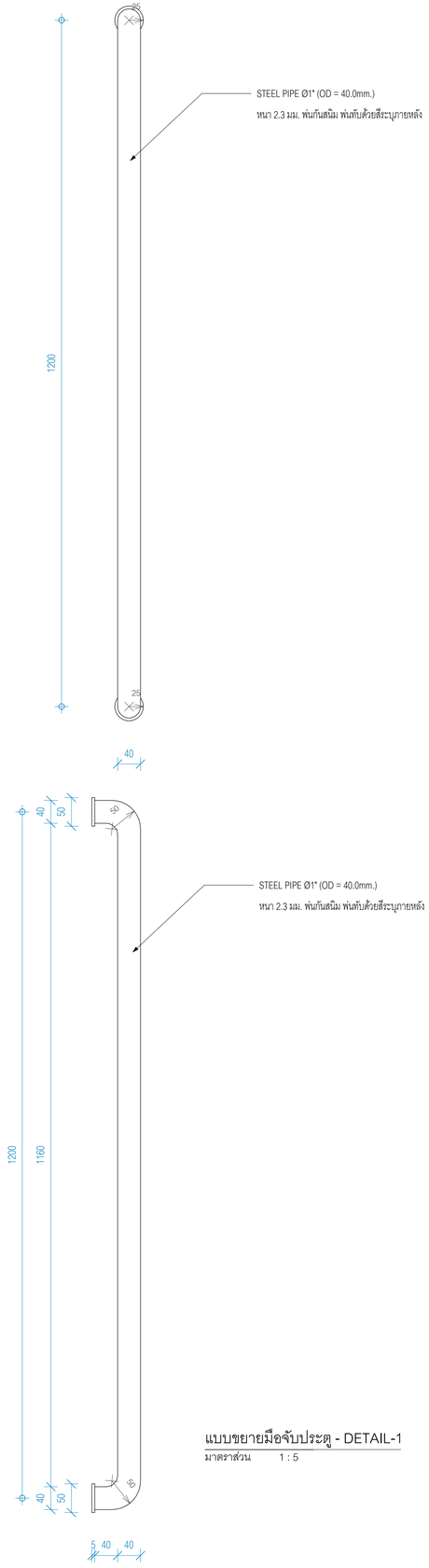

แบบขยายมือจับประตู - DETAIL-1

มาตราส่วน 1 : 5

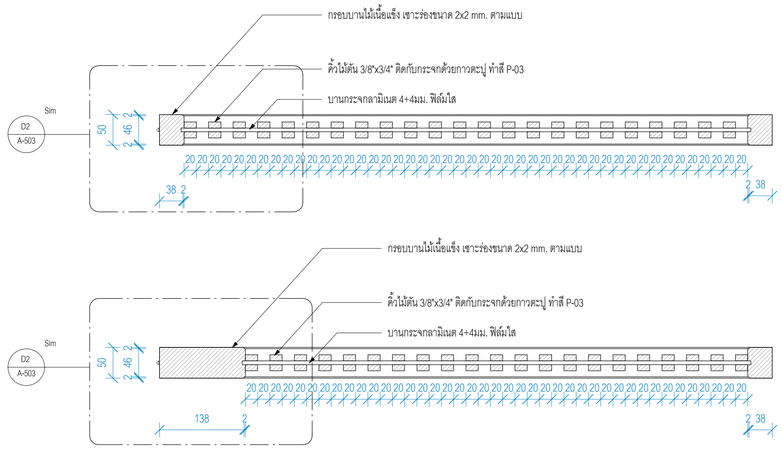
กรอบบานไม้เนื้อแข็ง เซาะร่องขนาด 2x2 mm. ตามแบบ
คิ้วไม้ตัน 3/8"x3/4" ติดกับกระจกด้วยกาวตะปู ทำสี P-03
บานกระจกลามิเนต 4+4มม. ฟิล์มใส
Sim
D2
A-503
50
46
2
20 20 20

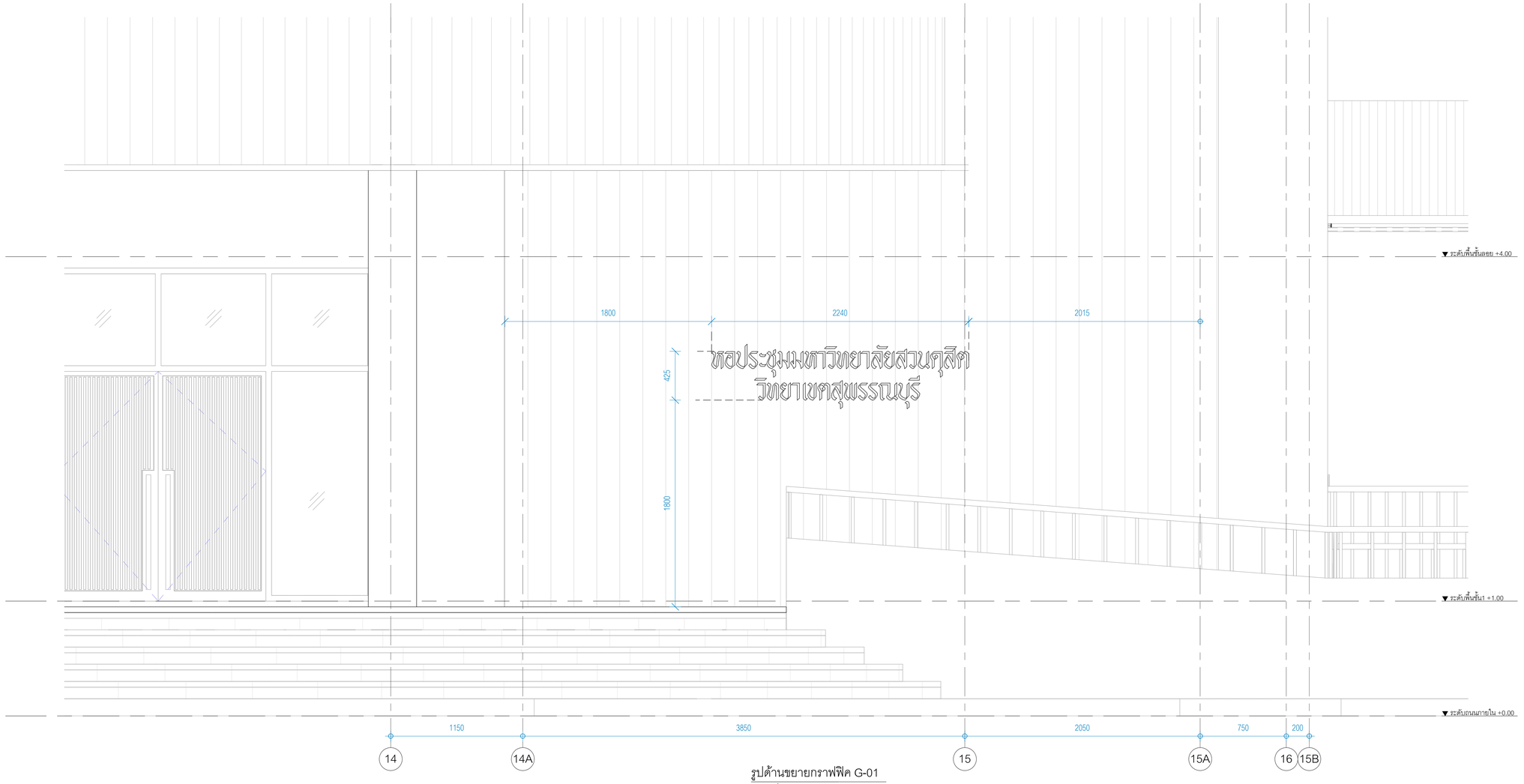

รูปด้านขยายกราฟฟิค G-01

มาตราส่วน 1 : 20

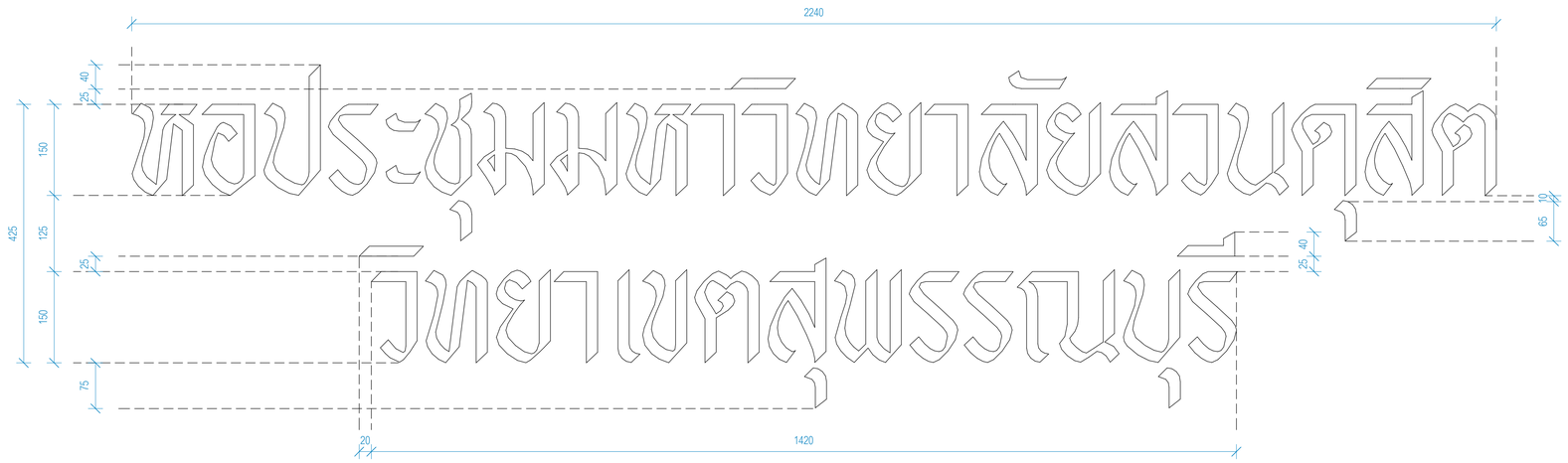

ตัวอักษร DI-CUT ซิ้งค์พันสีด้ายกรอบ หนา 25 มม. ด้านในเดินไฟ LED.STRIP 4000K ด้านหน้าปิดด้วยอะคริลิคขาวรุ่น

FONT : PSL MITTRAPAB

(หมายเหตุ : ผู้ว่าจ้างมีสิทธิ์เปลี่ยนแปลงข้อความ ผู้รับจ้างต้องขออนุมัติก่อนผลิต)

แบบขยายกราฟฟิค G-01

มาตราส่วน 1 : 5

มหาวิทยาลัยสวนดุสิต

iP-ARCHTIST CO., LTD.
email: ip.archtist@gmail.com , visit us: www.facebook.com/ip-archtist
mobile: +66(0)865428006, +66(0)634428844

โครงการ :

ปรับปรุงหอประชุมใหญ่

สถานที่ก่อสร้าง :

มหาวิทยาลัยสวนดุสิต วิทยาเขตสุพรรณบุรี

ตำบลโคกโคเฒ่า อำเภอเมืองสุพรรณบุรี จังหวัดสุพรรณบุรี

เจ้าของโครงการ :

มหาวิทยาลัยสวนดุสิต

สถาปนิก :

นาย ณัฐภูมิ ประไพบูลย์ ส-สถ. 3221
น.ส.ณัฐกานต์ พลหาญ ภ-สถ. 20761
น.ส. อริสรา วงศ์จงใจหาญ ภ-สถ. 25381

มัณฑนากร :

น.ส. ดาริกา เด่นศิริอักษร ภ-สน. 1877
-

วิศวกรโครงสร้าง :

-
-

วิศวกรไฟฟ้า :

-
-

วิศวกรเครื่องกล :

-
-

วิศวกรสิ่งแวดล้อม :

-
-

คณะกรรมการจัดทำแบบรูปรายการงานก่อสร้าง :

นายวิสา บุญรุ่งศิริธร ประธานกรรมการ
นายณัฐภูมิ ประไพบูลย์ กรรมการ
นายชุมพล สุขีภาค กรรมการและเลขานุการ

การแก้ไข

ลำดับ	รายละเอียด	วันที่

ชื่อแบบ : แบบขยายกราฟฟิค G-01

เลขที่โครงการ :	2021-12
เขียนแบบ โดย :	Checker
ตรวจสอบ โดย :	Checker
วันที่ :	03/10/2565
มาตราส่วน A1 :	As indicated

แบบเลขที่ :

A-601

CONSTRUCTION

7/3/2566 17:32:32

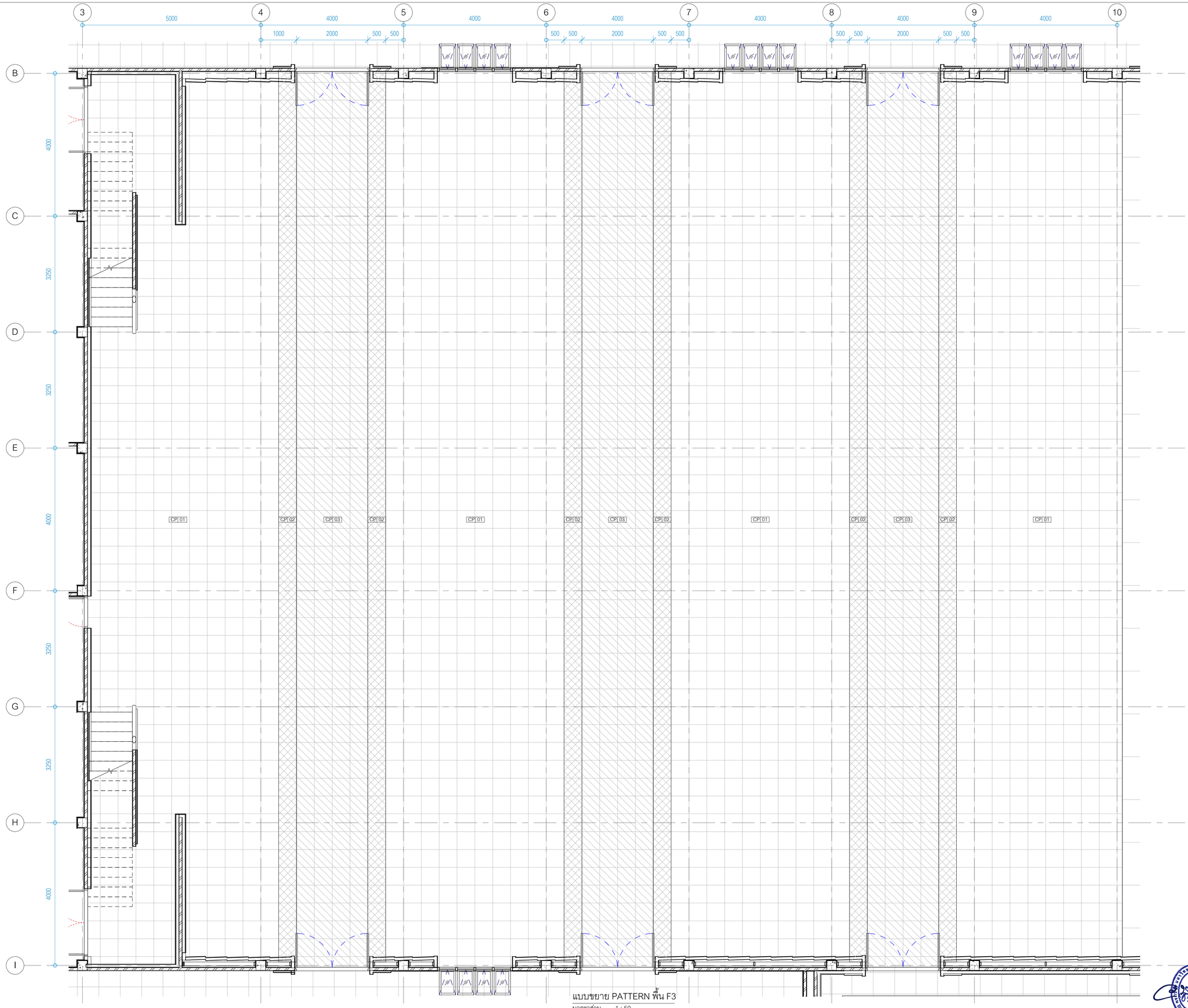

แบบขยาย PATTERN พื้น F3

มาตราส่วน 1 : 50

มหาวิทยาลัยสวนดุสิต

iP-ARCHTIST CO., LTD.
email: ip.archtist@gmail.com , visit us: www.facebook.com/ip-archtist
mobile: +66(0)865428006, +66(0)634428844

โครงการ :

ปรับปรุงหอประชุมใหญ่

สถานที่ก่อสร้าง :

มหาวิทยาลัยสวนดุสิต วิทยาเขตสุพรรณบุรี

ตำบลโคกโคเฒ่า อำเภอเมืองสุพรรณบุรี จังหวัดสุพรรณบุรี

เจ้าของโครงการ :

มหาวิทยาลัยสวนดุสิต

สถาปนิก :

นาย ณัฐภูมิ ประไพบูลย์ ส-สถ. 3221
น.ส.ณัฐกานต์ พลหาญ ภ-สถ. 20761
น.ส. อริสรา วงศ์จงใจหาญ ภ-สถ. 25381

มัณฑนากร :

น.ส. ดาริกา เด่นศิริอักษร ภ-สน. 187
-

วิศวกรโครงสร้าง :

-
-

วิศวกรไฟฟ้า :

-
-

วิศวกรเครื่องกล :

-
-

วิศวกรสิ่งแวดล้อม :

-
-

คณะกรรมการจัดทำแบบรูปรายการงานก่อสร้าง :

นายวิสาร บุญรุ่งศิริธร ประธานกรรมการ
นายณัฐภูมิ ประไพบูลย์ กรรมการ
นายชุมพล สุขีภาค กรรมการและเลขานุการ

การแก้ไข

ลำดับ	รายละเอียด	วันที่

ชื่อแบบ : แบบขยายPATTERN พื้น

เลขที่โครงการ :	2021-12
เขียนแบบ โดย :	Checker
ตรวจสอบ โดย :	Checker
วันที่ :	03/10/2565
มาตราส่วน A1 :	1 : 50

แบบเลขที่ :

A-602

CONSTRUCTION

7/3/2566 17:32:36

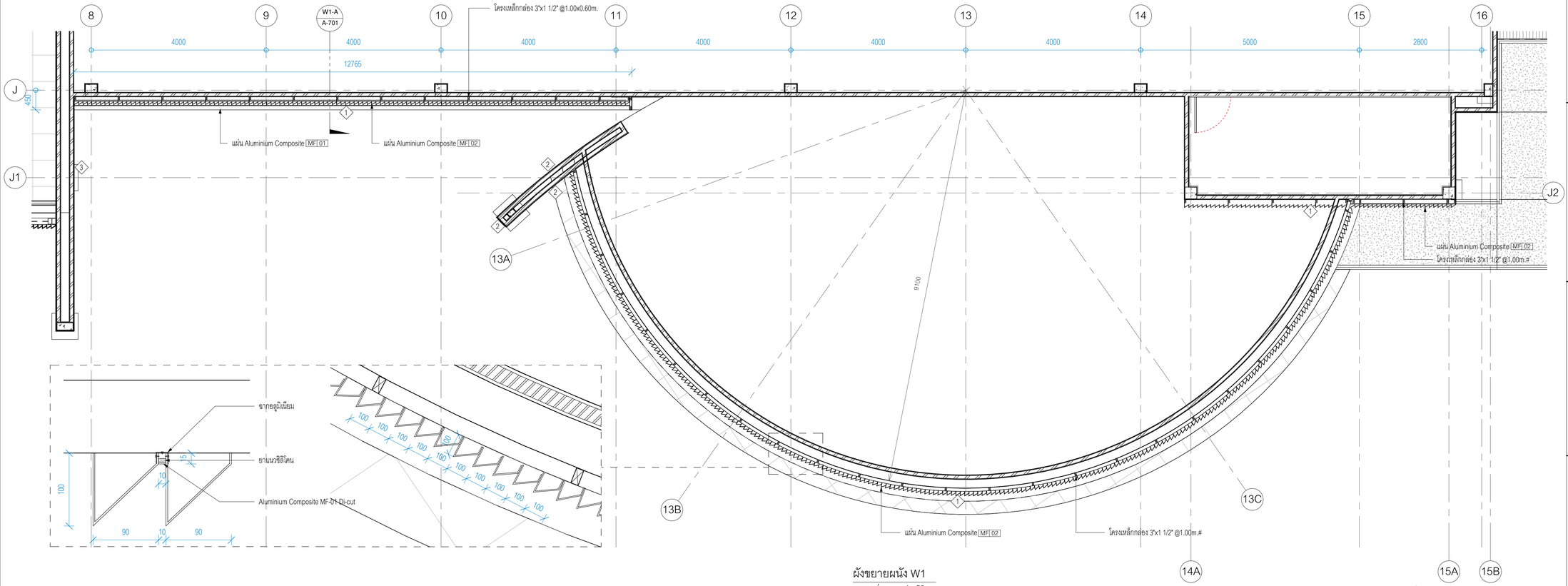

ผังขยายผนัง W1

มาตราส่วน 1 : 50

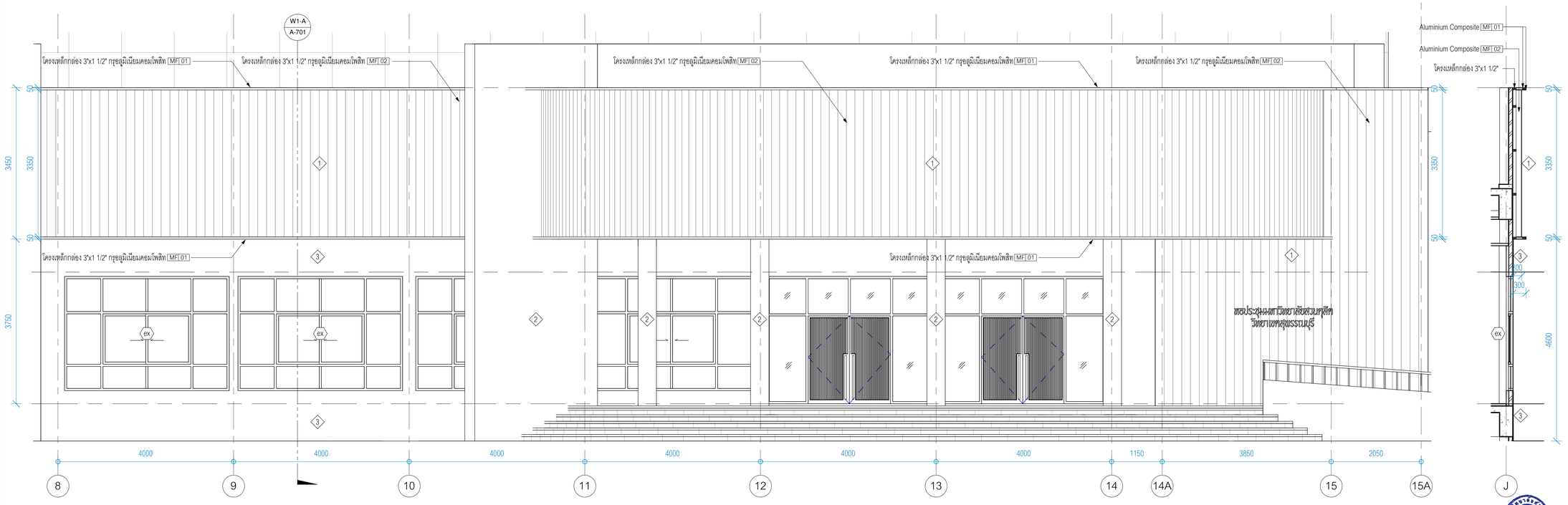

รูปด้านขยายผนัง W1-1

มาตราส่วน 1 : 50

รูป9ด้านขยายผนัง W1-A

มาตราส่วน

มหาวิทยาลัยสวนดุสิต

iP-ARCHTIST CO., LTD.
email: ip.archtist@gmail.com , visit us: www.facebook.com/ip-archtist
mobile: +66(0)865428006, +66(0)634428844

โครงการ :

ปรับปรุงหอประชุมใหญ่

สถานที่ก่อสร้าง :

มหาวิทยาลัยสวนดุสิต วิทยาเขตสุพรรณบุรี

ตำบลโคกโคเฒ่า อำเภอเมืองสุพรรณบุรี จังหวัดสุพรรณบุรี

เจ้าของโครงการ :

มหาวิทยาลัยสวนดุสิต

สถาปนิก :

นาย ณัฐภูมิ ประไพบูลย์ ส-สถ. 3221
น.ส.ณัฐกานต์ พลหาญ ภ-สถ. 20761
น.ส. อริสรา วงศ์จงไพหาญ ภ-สถ. 25381

มัณฑนากร :

น.ส. ดาริกา เด่นศิริอักษร ภ-สน. 1877
-

วิศวกรโครงสร้าง :

-
-

วิศวกรไฟฟ้า :

-
-

วิศวกรเครื่องกล :

-
-

วิศวกรสิ่งแวดล้อม :

-
-

คณะกรรมการจัดทำแบบรูปรายการงานก่อสร้าง :

นายวิสาร บุญรุ่งศิริธร ประธานกรรมการ
นายณัฐภูมิ ประไพบูลย์ กรรมการ
นายชุมพล สุขีภาค กรรมการและเลขานุการ

การแก้ไข

ลำดับ	รายละเอียด	วันที่

ชื่อแบบ : แบบขยายผนัง W1

เลขที่โครงการ :	2021-12
เขียนแบบ โดย :	Checker
ตรวจสอบ โดย :	Checker
วันที่ :	03/10/2565
มาตราส่วน A1 :	As indicated

แบบเลขที่ :

A-701

CONSTRUCTION

7/3/2566 17:32:45

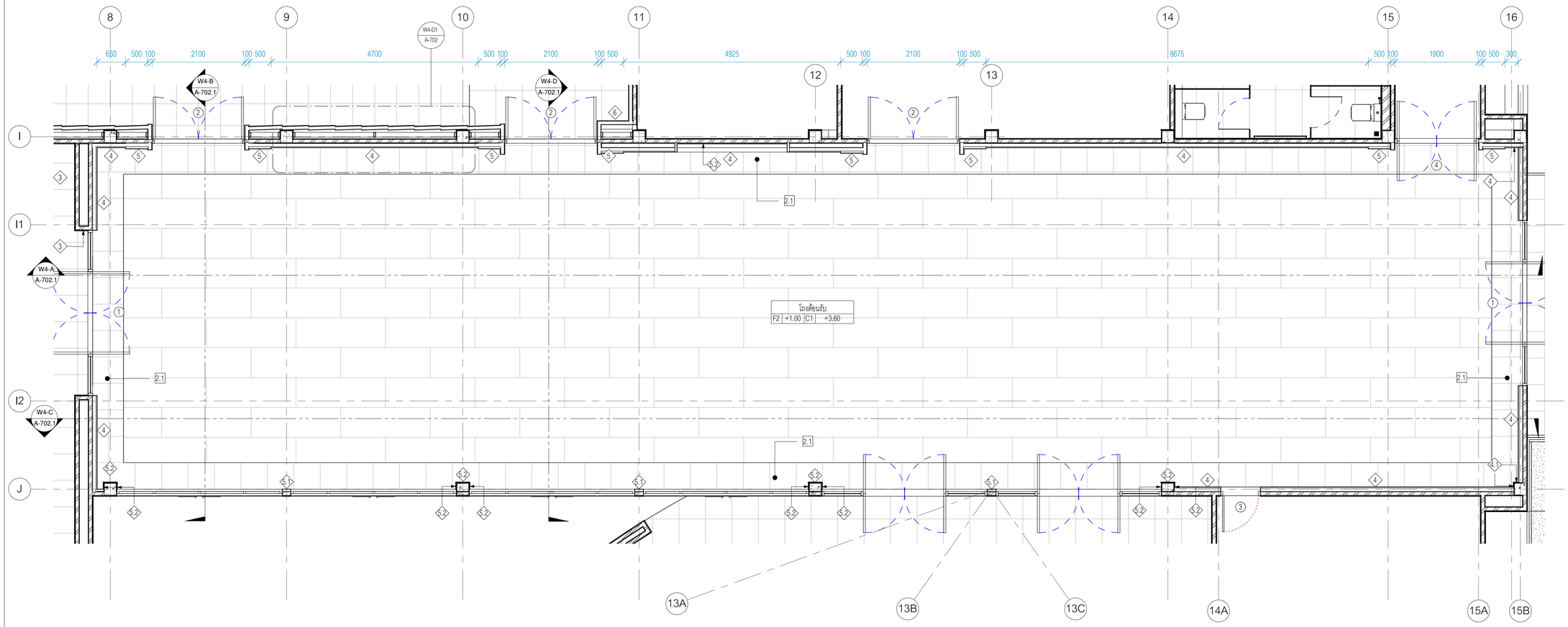

ผังขยายผนัง W4

มาตราส่วน 1 : 50

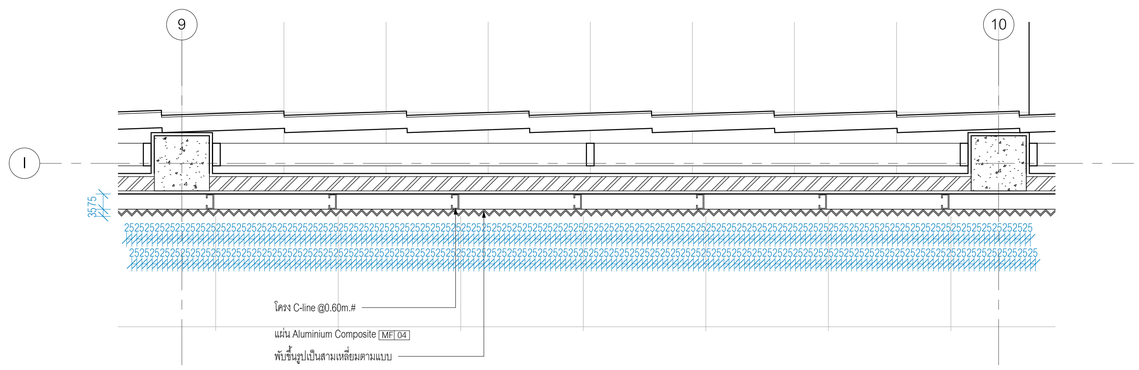

แบบขยาย Detail ผนัง W4

มาตราส่วน 1 : 15

มหาวิทยาลัยสวนดุสิต

iP-ARCHTIST CO., LTD.

email: ip.archtist@gmail.com , visit us: www.facebook.com/ip-archtist

mobile: +66(0)865428006, +66(0)634428844

โครงการ :

ปรับปรุงหอประชุมใหญ่

สถานที่ก่อสร้าง :

มหาวิทยาลัยสวนดุสิต วิทยาเขตสุพรรณบุรี

ตำบลโคกโคเฒ่า อำเภอเมืองสุพรรณบุรี จังหวัดสุพรรณบุรี

เจ้าของโครงการ :

มหาวิทยาลัยสวนดุสิต

สถาปนิก :

นาย ณัฐภูมิ ประไพบูลย์ ส-สถ. 3221
น.ส.ณัฐกานต์ พลหาญ ภ-สถ. 20761
น.ส. อริสรา วงศ์จงไพหาญ ภ-สถ. 25381

มัณฑนากร :

น.ส. ดาริกา เด่นศิริอักษร ภ-สน. 1877

-

วิศวกรโครงสร้าง :

-
-

วิศวกรไฟฟ้า :

-
-

วิศวกรเครื่องกล :

-
-

วิศวกรสิ่งแวดล้อม :

-
-

คณะกรรมการจัดทำแบบรูปรายการงานก่อสร้าง :

นายวิสาร บุญรุ่งศิริธร ประธานกรรมการ
นายณัฐภูมิ ประไพบูลย์ กรรมการ
นายชุมพล สุขีภาค กรรมการและเลขานุการ

การแก้ไข

ลำดับ	รายละเอียด	วันที่

ชื่อแบบ : แบบขยายผนัง W4

เลขที่โครงการ :	2021-12
เขียนแบบ โดย :	Checker
ตรวจสอบ โดย :	Checker
วันที่ :	03/10/2565
มาตราส่วน A1 :	As indicated

แบบเลขที่ :

A-702

CONSTRUCTION

7/3/2566 17:32:50

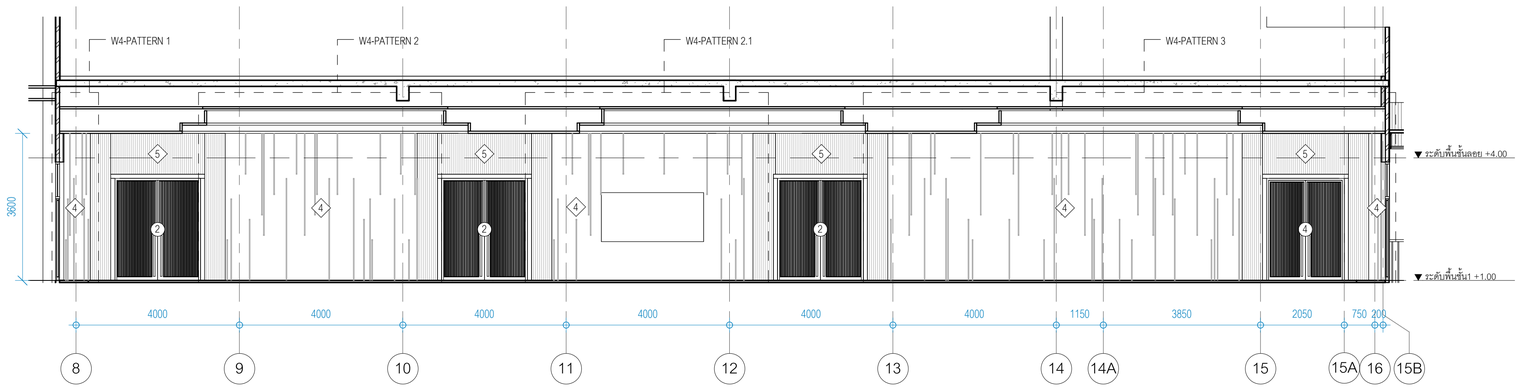

รูปตัดขยายผนัง W4-A

มาตราส่วน 1 : 75

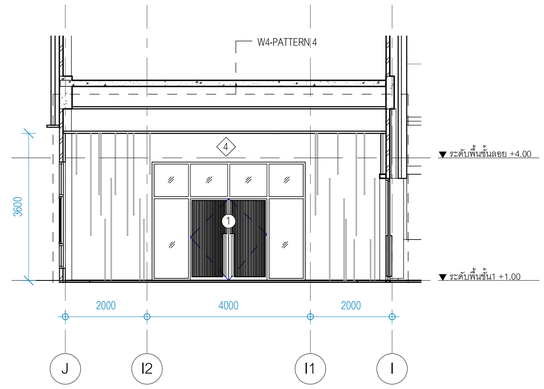

รูปตัดขยายผนัง W4-B

มาตราส่วน 1 : 75

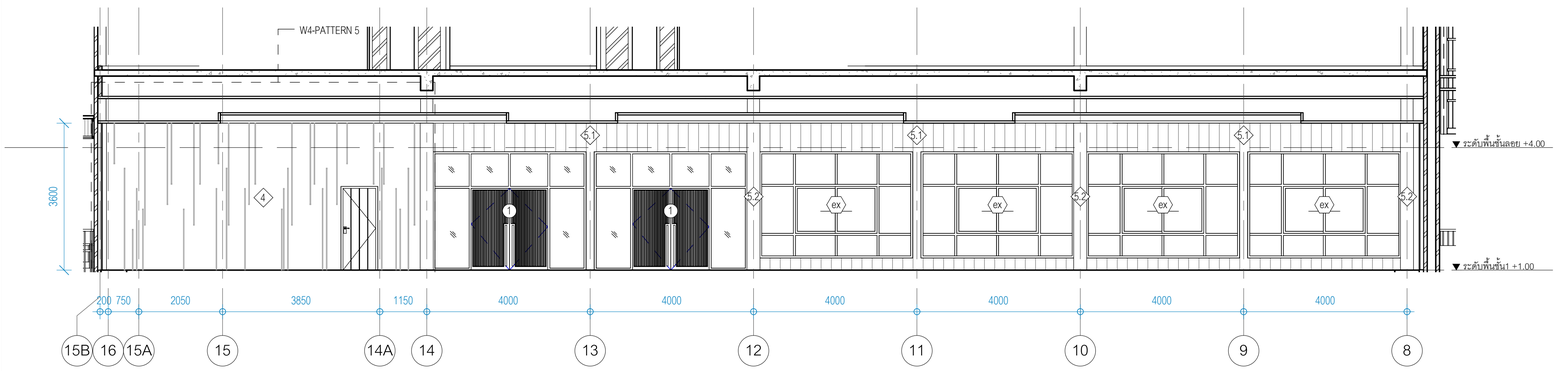

รูปตัดขยายผนัง W4-C

มาตราส่วน 1 : 75

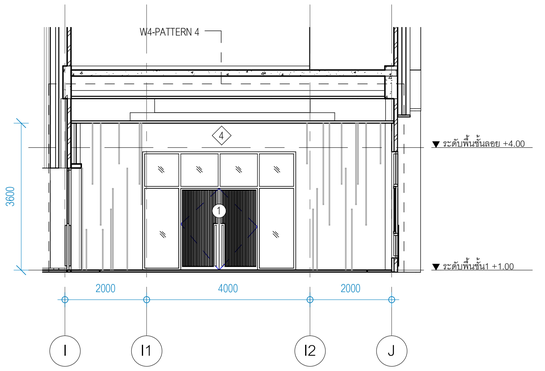

รูปตัดขยายผนัง W4-D

มาตราส่วน 1 : 75

มหาวิทยาลัยสวนดุสิต

iP-ARCHTIST CO., LTD.
email: ip.archtist@gmail.com , visit us: www.facebook.com/ip-archtist
mobile: +66(0)865428006, +66(0)634428844

โครงการ :

ปรับปรุงหอประชุมใหญ่

สถานที่ก่อสร้าง :

มหาวิทยาลัยสวนดุสิต วิทยาเขตสุพรรณบุรี

ตำบลโคกโคเฒ่า อำเภอเมืองสุพรรณบุรี จังหวัดสุพรรณบุรี

เจ้าของโครงการ :

มหาวิทยาลัยสวนดุสิต

สถาปนิก :

นาย ณัฐภูมิ ประไพบูลย์ ส-สถ. 3221
น.ส.ณัฐกานต์ พลหาญ ภ-สถ. 20761
น.ส. อริสรา วงศ์จงใจหาญ ภ-สถ. 25381

มัณฑนากร :

น.ส. ดาริกา เด่นศิริอักษร ภ-สน. 1877
-

วิศวกรโครงสร้าง :

-
-

วิศวกรไฟฟ้า :

-
-

วิศวกรเครื่องกล :

-
-

วิศวกรสิ่งแวดล้อม :

-
-

คณะกรรมการจัดทำแบบรูปรายการงานก่อสร้าง :

นายวิสาร บุญรุ่งศิริธร ประธานกรรมการ
นายณัฐภูมิ ประไพบูลย์ กรรมการ
นายชุมพล สุขีขาค กรรมการและเลขานุการ

การแก้ไข

ลำดับ	รายละเอียด	วันที่

ชื่อแบบ : แบบขยายผนัง W4

เลขที่โครงการ :	2021-12
เขียนแบบ โดย :	Checker
ตรวจสอบ โดย :	Checker
วันที่ :	03/10/2565
มาตราส่วน A1 :	1 : 75

แบบเลขที่ :

A-702.1

CONSTRUCTION

7/3/2566 17:32:54

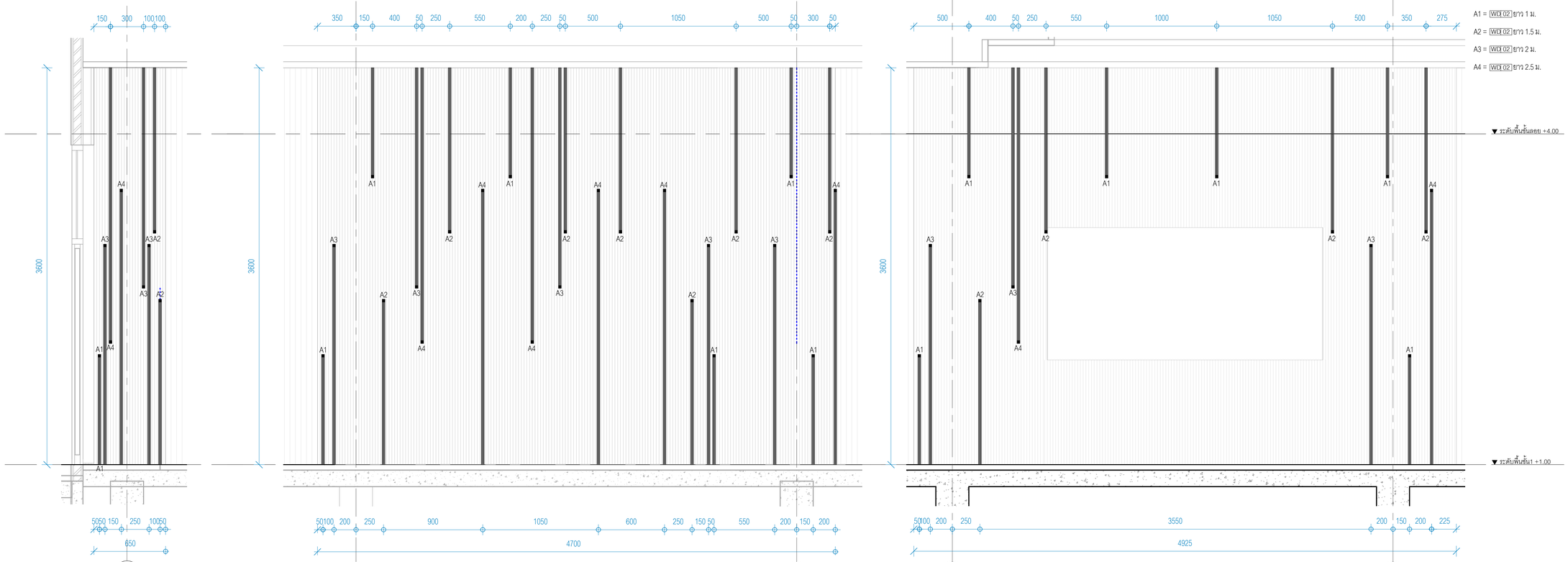

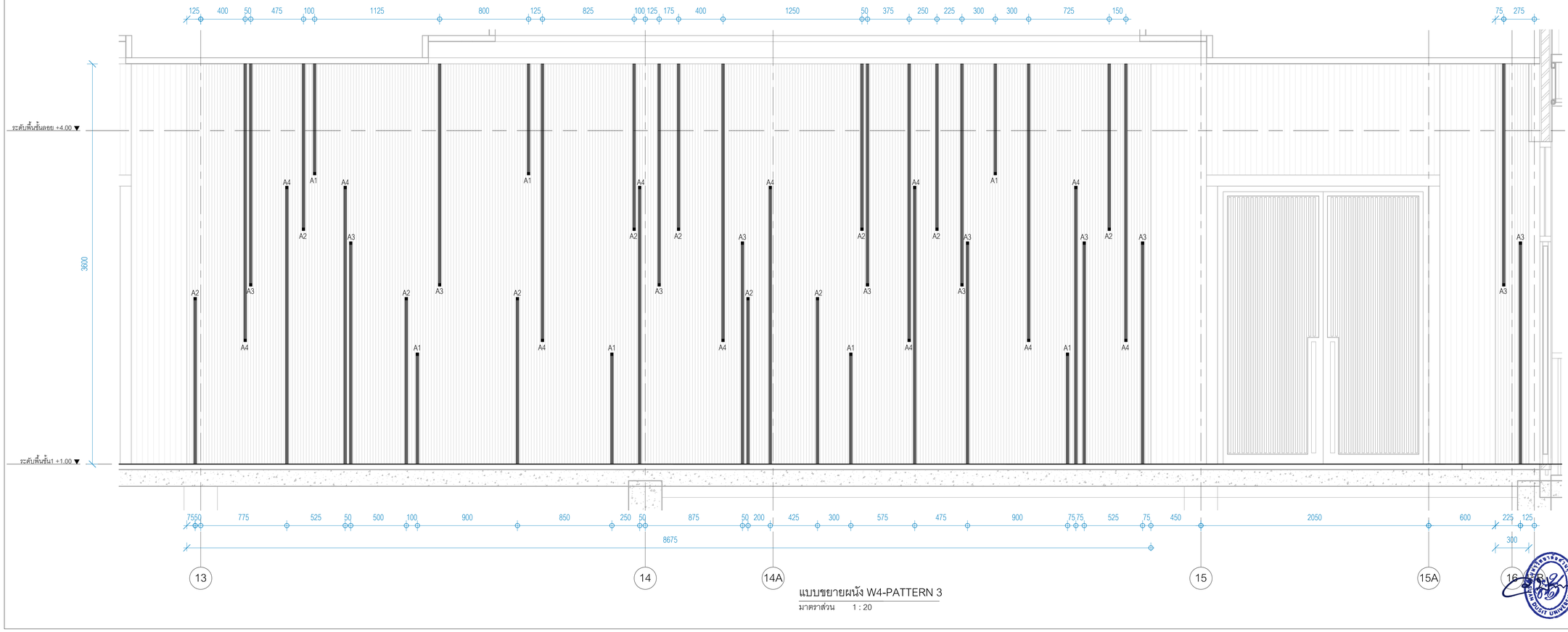

มหาวิทยาลัยสวนดุสิต

iP-ARCHTIST CO., LTD.
email: ip.archtist@gmail.com , visit us: www.facebook.com/ip-archtist
mobile: +66(0)865428006, +66(0)634428844

โครงการ :
ปรับปรุงหอประชุมใหญ่

สถานที่ก่อสร้าง :
มหาวิทยาลัยสวนดุสิต วิทยาเขตสุพรรณบุรี
ตำบลโคกโคเฒ่า อำเภอเมืองสุพรรณบุรี จังหวัดสุพรรณบุรี

เจ้าของโครงการ :
มหาวิทยาลัยสวนดุสิต

สถาปนิก :
นาย ณัฐภูมิ ประไพบูลย์ ส-สถ. 3221
น.ส.ณัฐกานต์ พลหาญ ภ-สถ. 20761
น.ส. อริสรา วงศ์จงใจหาญ ภ-สถ. 25381

มัณฑนากร :
น.ส. ดาริกา เด่นศิริอักษร ภ-สน. 1877
-

วิศวกรโครงสร้าง :
-
-

วิศวกรไฟฟ้า :
-
-

วิศวกรเครื่องกล :
-
-

วิศวกรสิ่งแวดล้อม :
-
-

คณะกรรมการจัดทำแบบรูปรายการงานก่อสร้าง :
นายวิสาร บุญรุ่งศิริธร ประธานกรรมการ
นายณัฐภูมิ ประไพบูลย์ กรรมการ
นายชุมพล สุขีภาค กรรมการและเลขานุการ

การแก้ไข

ลำดับ	รายละเอียด	วันที่

ชื่อแบบ : แบบขยาย PATTERN ผนัง W4

เลขที่โครงการ :	2021-12
เขียนแบบ โดย :	Checker
ตรวจสอบ โดย :	Checker
วันที่ :	03/10/2565
มาตราส่วน A1 :	1 : 20

แบบเลขที่ :

A-702.2

CONSTRUCTION

7/3/2566 17:33:11

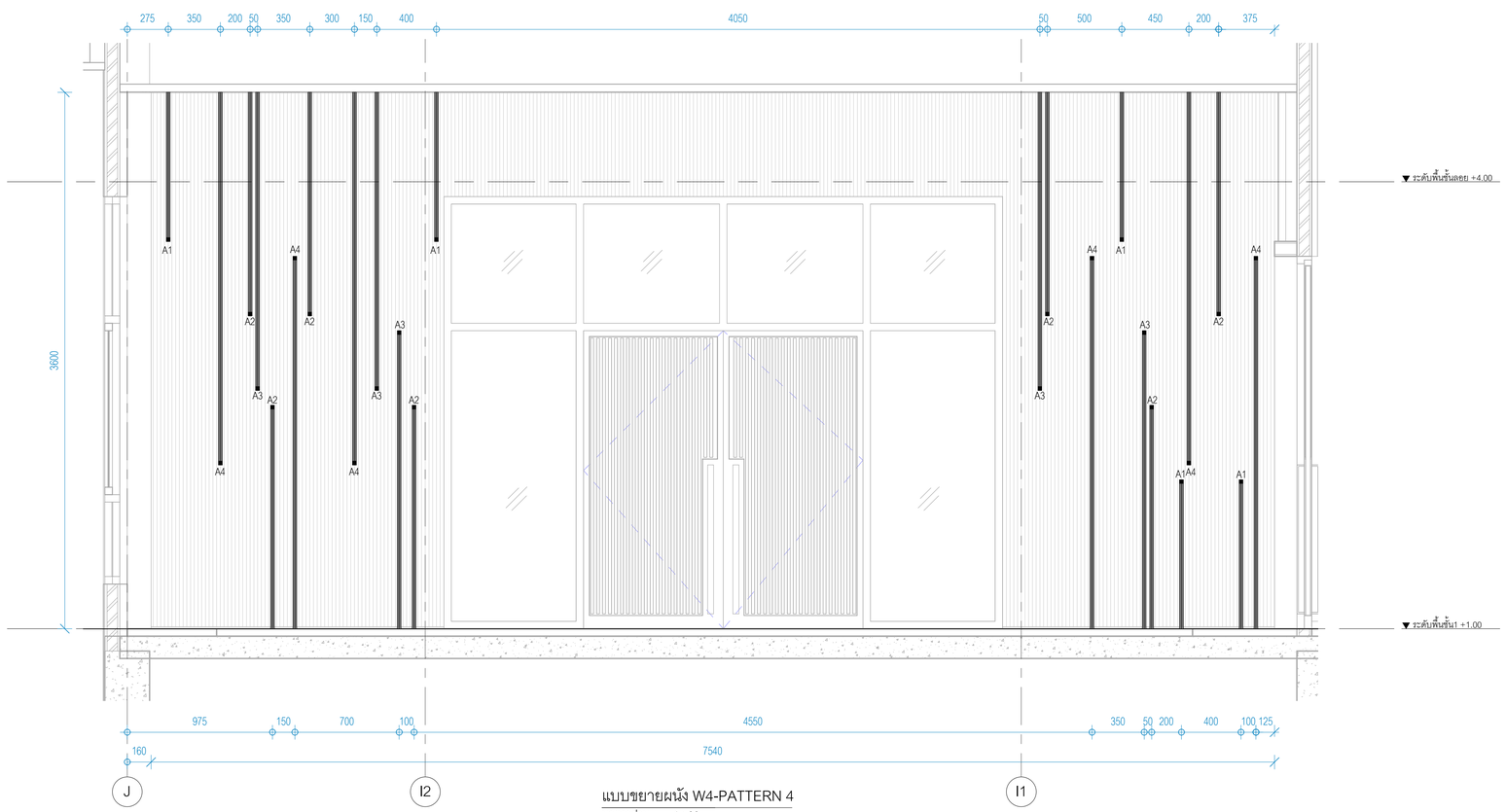

แบบขยายผนัง W4-PATTERN 4

มาตราส่วน 1 : 20

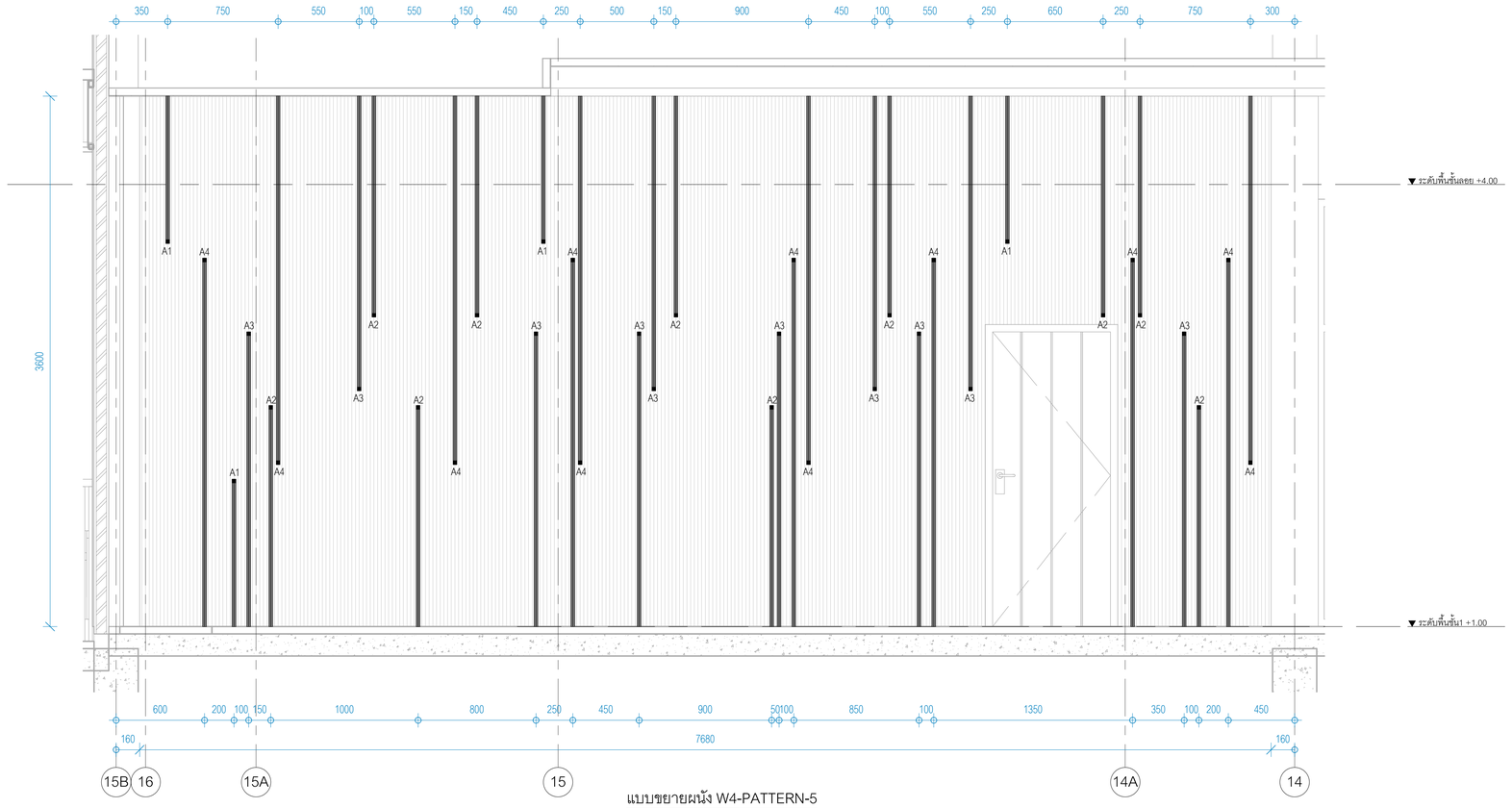

แบบขยายผนัง W4-PATTERN-5

มาตราส่วน 1 : 20

A1 = WD 02 ยาว 1 ม.

A2 = WD 02 ยาว 1.5 ม.

A3 = WD 02 ยาว 2 ม.

A4 = WD 02 ยาว 2.5 ม.

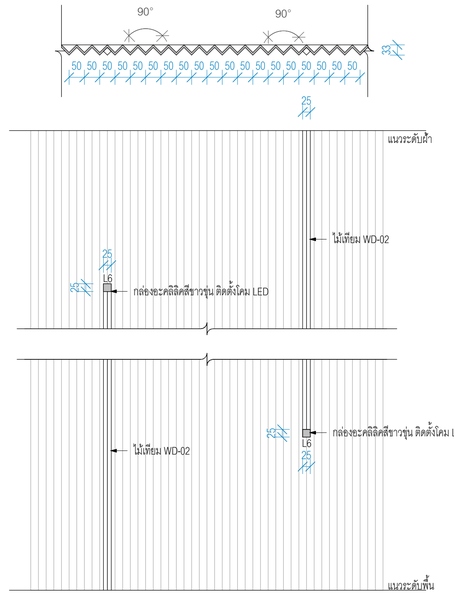

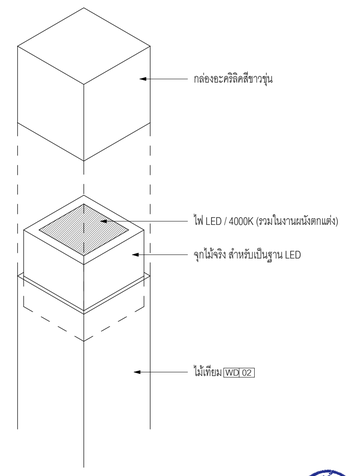

แบบขยายไฟ

มาตราส่วน 1 : 10

มหาวิทยาลัยสวนดุสิต

iP-ARCHTIST CO., LTD.

email: ip.archtist@gmail.com , visit us: www.facebook.com/ip-archtist

mobile: +66(0)865428006, +66(0)634428844

โครงการ :

ปรับปรุงหอประชุมใหญ่

สถานที่ก่อสร้าง :

มหาวิทยาลัยสวนดุสิต วิทยาเขตสุพรรณบุรี

ตำบลโคกโคเฒ่า อำเภอเมืองสุพรรณบุรี จังหวัดสุพรรณบุรี

เจ้าของโครงการ :

มหาวิทยาลัยสวนดุสิต

สถาปนิก :

นาย ณัฐภูมิ ประไพบูลย์ ส-สถ. 3221

น.ส.ณัฐกานต์ พลหาญ ภ-สถ. 20761

น.ส. อรัสรา วงศ์จงใจหาญ ภ-สถ. 25381

มัณฑนากร :

น.ส. ดาริกา เด่นศิริอักษร ภ-สน. 1877

-

วิศวกรโครงสร้าง :

-

-

วิศวกรไฟฟ้า :

-

-

วิศวกรเครื่องกล :

-

-

วิศวกรสิ่งแวดล้อม :

-

-

คณะกรรมการจัดทำแบบรูปรายการงานก่อสร้าง :

นายวิสาร บุญรุ่งศิริธร ประธานกรรมการ

นายณัฐภูมิ ประไพบูลย์ กรรมการ

นายชุมพล สุขีภาค กรรมการและเลขานุการ

การแก้ไข

ลำดับ	รายละเอียด	วันที่

ชื่อแบบ : แบบขยาย PATTERN ผนัง W4

เลขที่โครงการ :	2021-12
เขียนแบบ โดย :	Checker
ตรวจสอบ โดย :	Checker
วันที่ :	03/10/2565
มาตราส่วน A1 :	As indicated

แบบเลขที่ :

A-702.3

CONSTRUCTION

7/3/2566 17:33:17

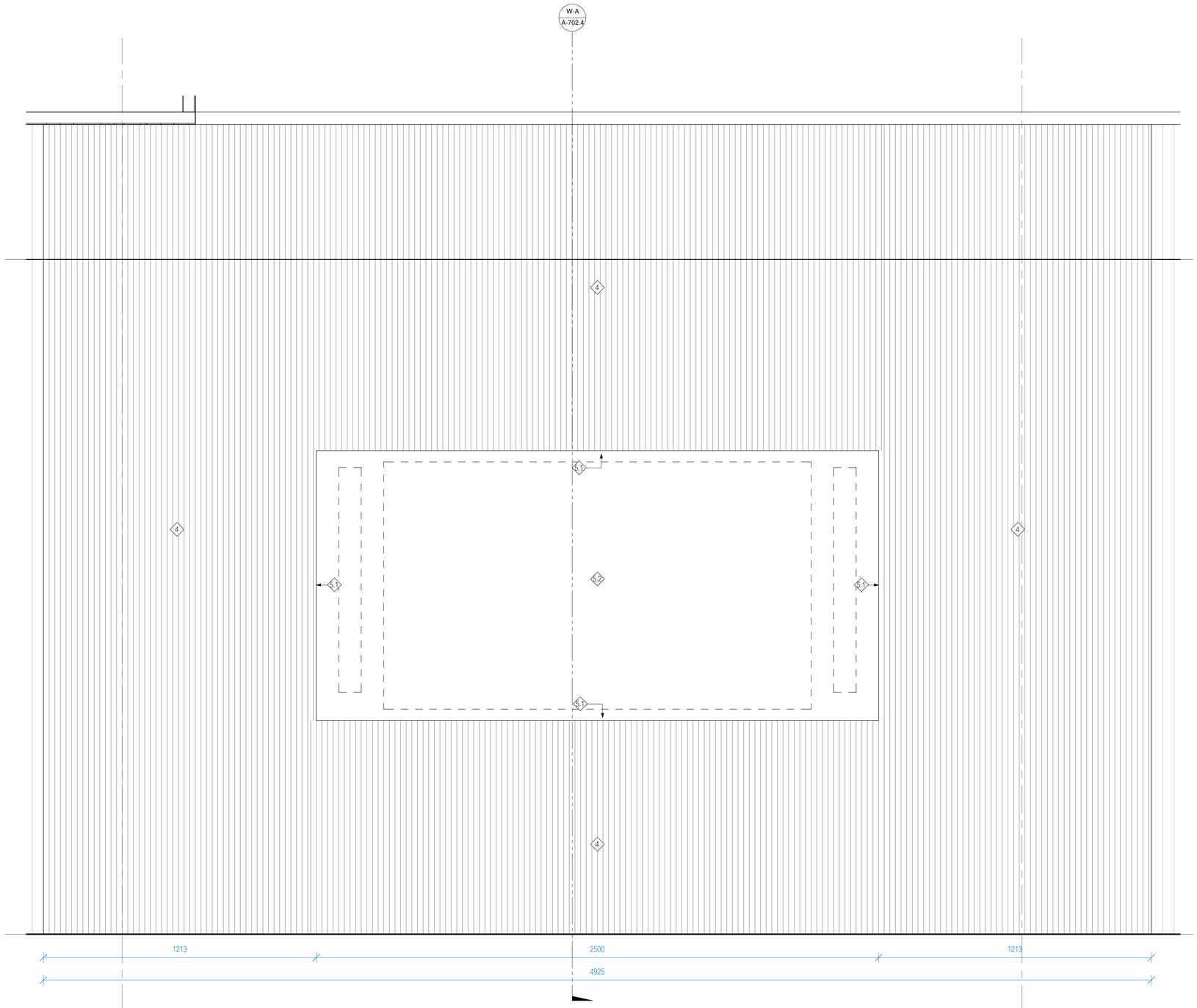

แบบขยายผนังติดตั้งจอภาพ
มาตราส่วน 1 : 10

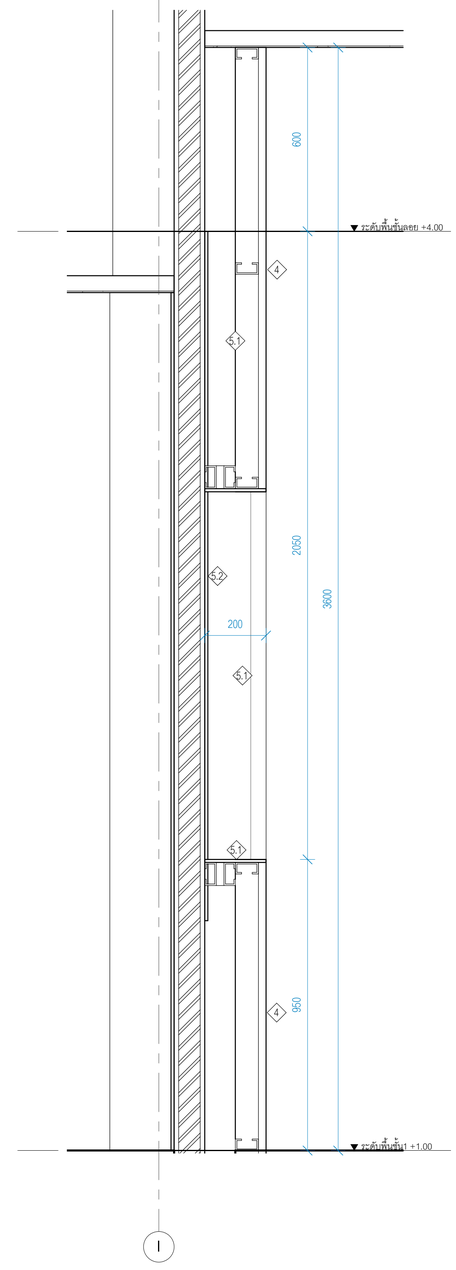

รูปตัดขยายผนังติดตั้งจอภาพ W-A
มาตราส่วน 1 : 10

มหาวิทยาลัยสวนดุสิต

iP-ARCHTIST CO., LTD.
email: ip.archtist@gmail.com , visit us: www.facebook.com/ip-archtist
mobile: +66(0)865428006, +66(0)634428844

โครงการ :
ปรับปรุงหอประชุมใหญ่

สถานที่ก่อสร้าง :
มหาวิทยาลัยสวนดุสิต วิทยาเขตสุพรรณบุรี
ตำบลโคกโคเฒ่า อำเภอเมืองสุพรรณบุรี จังหวัดสุพรรณบุรี

เจ้าของโครงการ :
มหาวิทยาลัยสวนดุสิต

สถาปนิก :
นาย ณัฐภูมิ ประไพบูลย์ ส-สถ. 3221
น.ส.ณัฐกานต์ พลหาญ ภ-สถ. 20761
น.ส. อริสรา วงศ์จงไหาญ ภ-สถ. 25381

มัณฑนากร :
น.ส. ดาริกา เด่นศิริอักษร ภ-สน. 187
-

วิศวกรโครงสร้าง :
-
-

วิศวกรไฟฟ้า :
-
-

วิศวกรเครื่องกล :
-
-

วิศวกรสิ่งแวดล้อม :
-
-

คณะกรรมการจัดทำแบบรูปรายการงานก่อสร้าง :
นายวิสาร บุญรุ่งศิริธร ประธานกรรมการ
นายณัฐภูมิ ประไพบูลย์ กรรมการ
นายชุมพล สุขีภาค กรรมการและเลขานุการ

การแก้ไข

ลำดับ	รายละเอียด	วันที่

ชื่อแบบ : แบบขยายผนังติดตั้งจอภาพ

เลขที่โครงการ :	2021-12
เขียนแบบ โดย :	Checker
ตรวจสอบ โดย :	Checker
วันที่ :	03/10/2565
มาตราส่วน A1 :	1 : 10

แบบเลขที่ :
A-702.4

CONSTRUCTION

7/3/2566 17:33:18

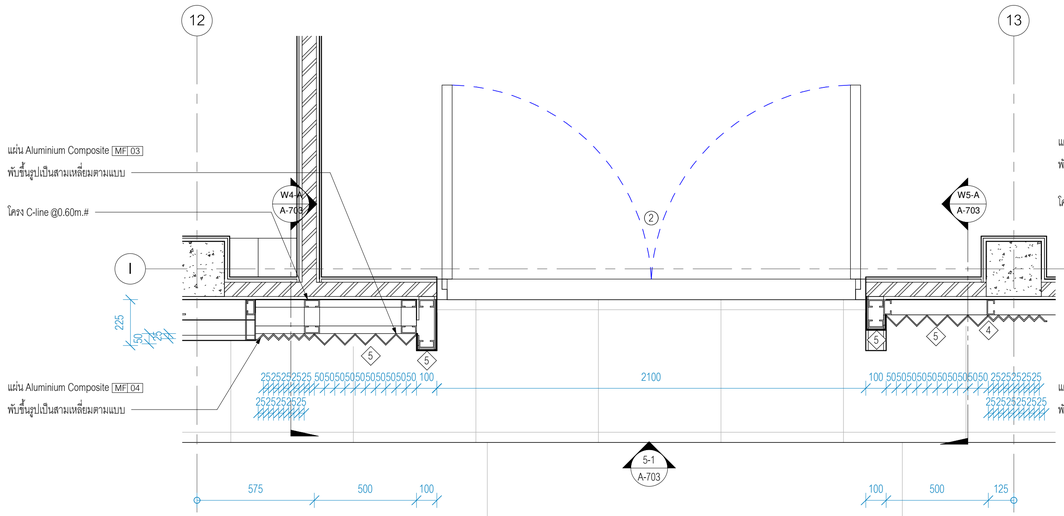

ผังขยายผนัง W5-1

มาตราส่วน 1 : 15

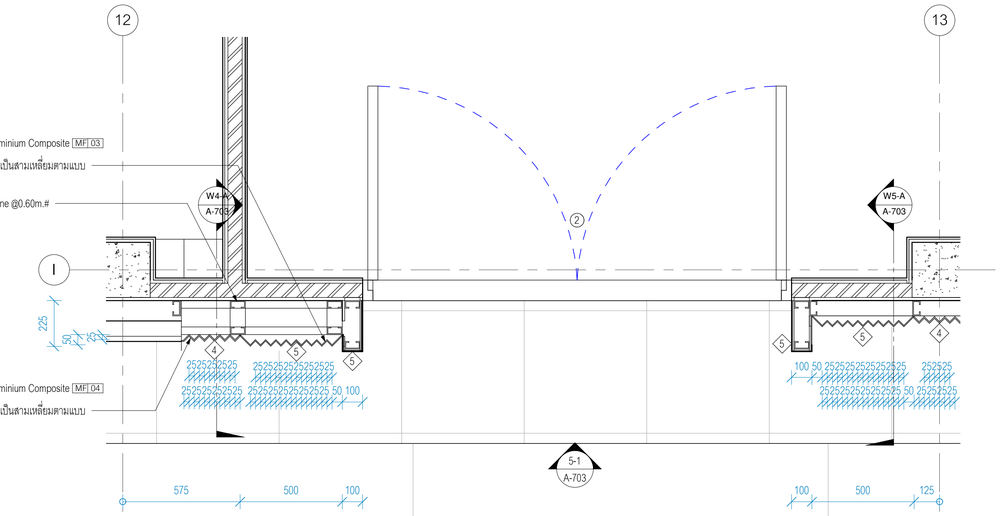

ผังขยายผนัง W5-2

มาตราส่วน 1 : 15

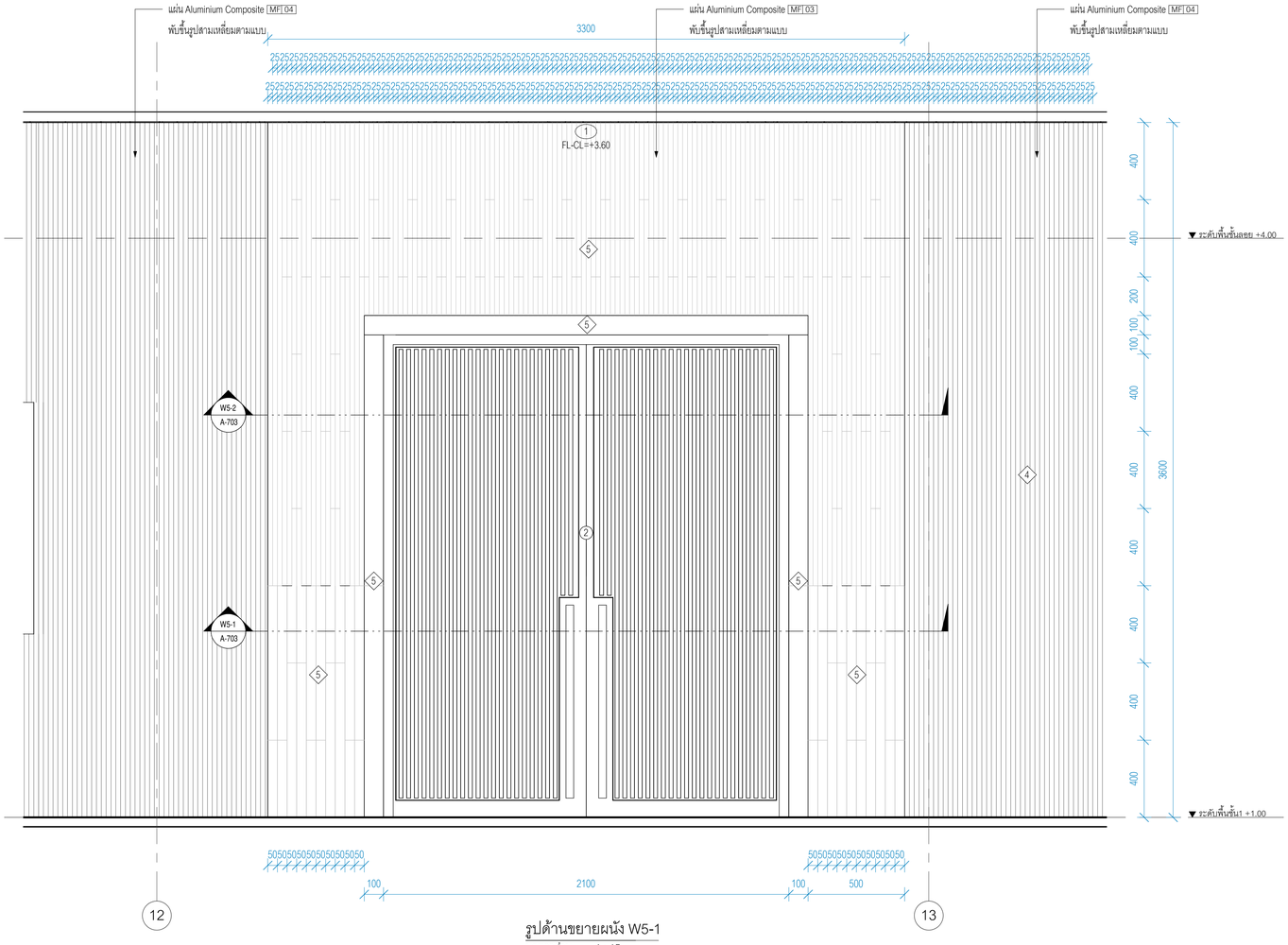

รูปด้านขยายผนัง W5-1

มาตราส่วน 1 : 15

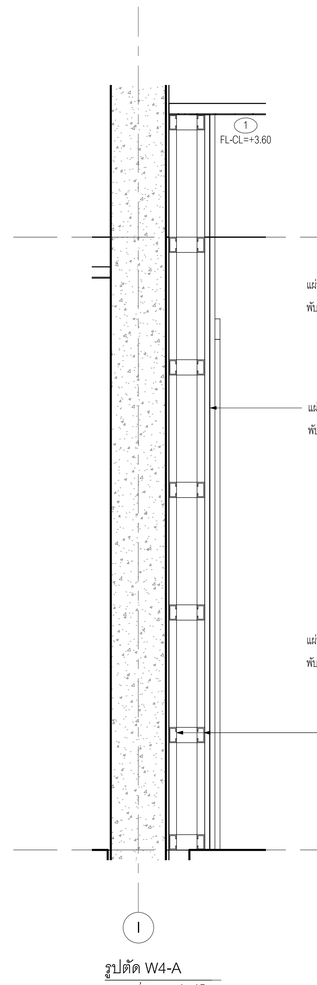

รูปตัด W4-A

มาตราส่วน 1 : 15

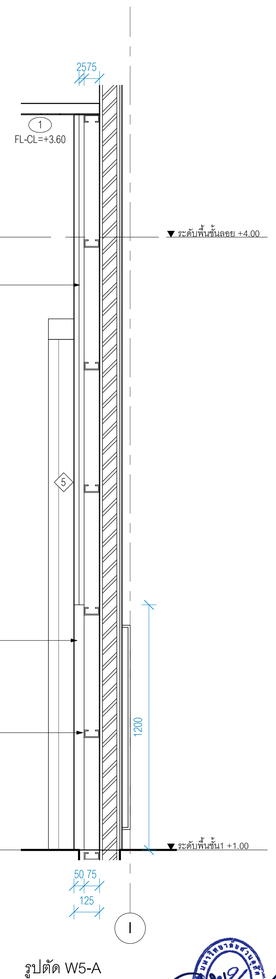

รูปตัด W5-A

มาตราส่วน 1 : 15

มหาวิทยาลัยสวนดุสิต

iP-ARCHTIST CO., LTD.
email: ip.archtist@gmail.com , visit us: www.facebook.com/ip-archtist
mobile: +66(0)865428006, +66(0)634428844

โครงการ :
ปรับปรุงหอประชุมใหญ่

สถานที่ก่อสร้าง :
มหาวิทยาลัยสวนดุสิต วิทยาเขตสุพรรณบุรี
ตำบลโคกโคเฒ่า อำเภอเมืองสุพรรณบุรี จังหวัดสุพรรณบุรี

เจ้าของโครงการ :
มหาวิทยาลัยสวนดุสิต

สถาปนิก :
นาย ณัฐภูมิ ประไพบูลย์ ส-สถ. 3221
น.ส.ณัฐกานต์ พลหาญ ภ-สถ. 20761
น.ส. อริสรา วงศ์จงใจหาญ ภ-สถ. 25381

มัณฑนากร :
น.ส. ดาริกา เด่นศิริอักษร ภ-สน. 1877
-

วิศวกรโครงสร้าง :
-
-

วิศวกรไฟฟ้า :
-
-

วิศวกรเครื่องกล :
-
-

วิศวกรสิ่งแวดล้อม :
-
-

คณะกรรมการจัดทำแบบรูปรายการงานก่อสร้าง :
นายวิสาร บุญรุ่งศิริธร ประธานกรรมการ
นายณัฐภูมิ ประไพบูลย์ กรรมการ
นายชุมพล สุขีภาค กรรมการและเลขานุการ

การแก้ไข

ลำดับ	รายละเอียด	วันที่

ชื่อแบบ : แบบขยายผนัง W5

เลขที่โครงการ :	2021-12
เขียนแบบ โดย :	Checker
ตรวจสอบ โดย :	Checker
วันที่ :	03/10/2565
มาตราส่วน A1 :	1 : 15

แบบเลขที่ :

A-703

CONSTRUCTION

7/3/2566 17:33:19

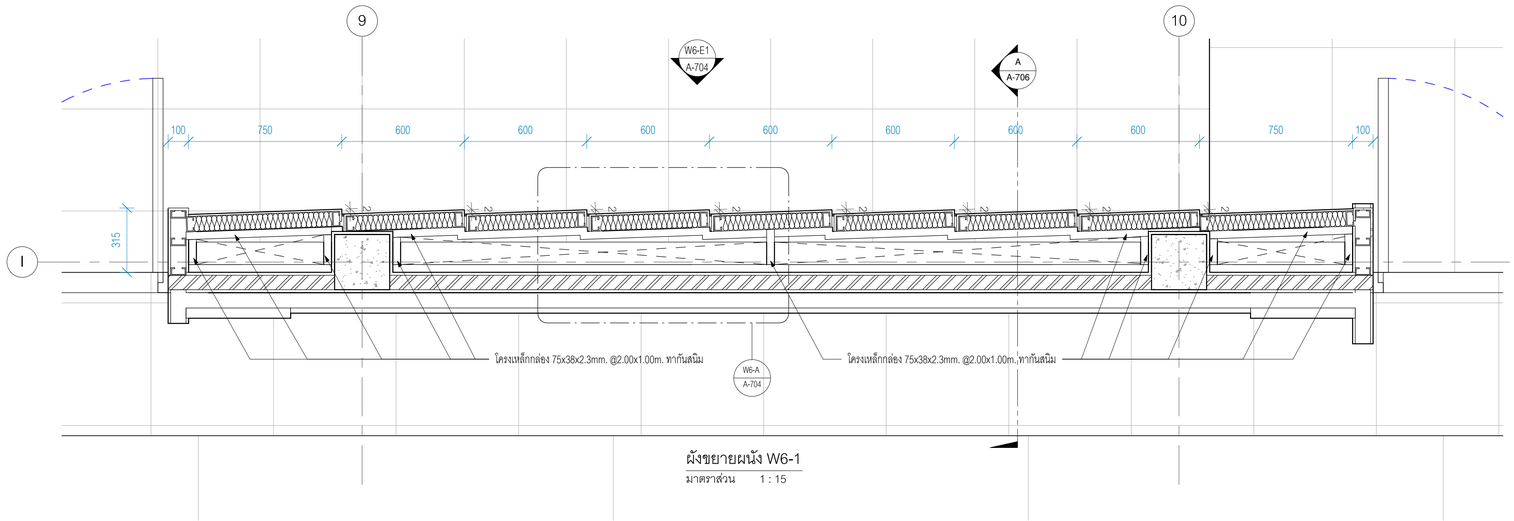

ผังขยายผนัง W6-1

มาตราส่วน 1 : 15

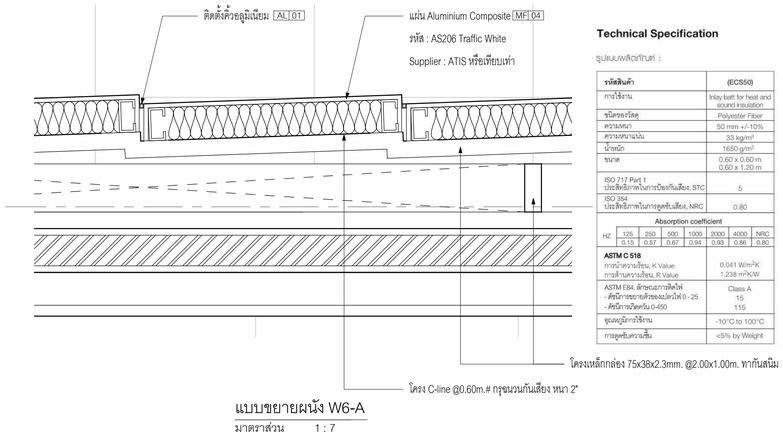

แบบขยายผนัง W6-A

มาตราส่วน 1 : 7

acoubatt thermal & sound insulation | ECS 50

Technical Specification

รูปแบบผลิตภัณฑ์ :

รหัสสินค้า	(ECS50)
การใช้งาน	Inlay batt for heat and sound insulation
ชนิดของวัสดุ	Polyester Fiber
ความหนา	50 mm +/-10%
ความหนาแน่น	33 kg/m³
น้ำหนัก	1650 g/m²
ขนาด	0.60 x 0.60 m 0.60 x 1.20 m
ISO 717 Part 1 ประสิทธิภาพในการป้องกันเสียง, STC	5
ISO 354 ประสิทธิภาพในการดูดซับเสียง, NRC	0.80

Absorption coefficient

HZ	125	250	500	1000	2000	4000	NRC
	0.15	0.67	0.67	0.94	0.93	0.86	0.80

ASTM C 518	
การนำความร้อน, K Value การต้านความร้อน, R Value	0.041 W/m²K 1.238 m²K/W
ASTM E84, คุณสมบัติการติดไฟ - ดัชนีการขยายตัวของเปลวไฟ 0 - 25 - ดัชนีการเกิดควัน 0-450	Class A 15 115
อุณหภูมิการใช้งาน	-10°C to 100°C
การดูดซับความชื้น	<5% by Weight



acoubatt ECS50 ได้รับการทดสอบตามมาตรฐาน ISO 354 Acoustic Measurement ในการดูดซับเสียงในห้องที่ก้องกังวาน และมีค่าสัมประสิทธิ์ในการดูดซับเสียง (NRC) 0.80 ระดมเสียงสะท้อนได้โดยประมาณ 80%

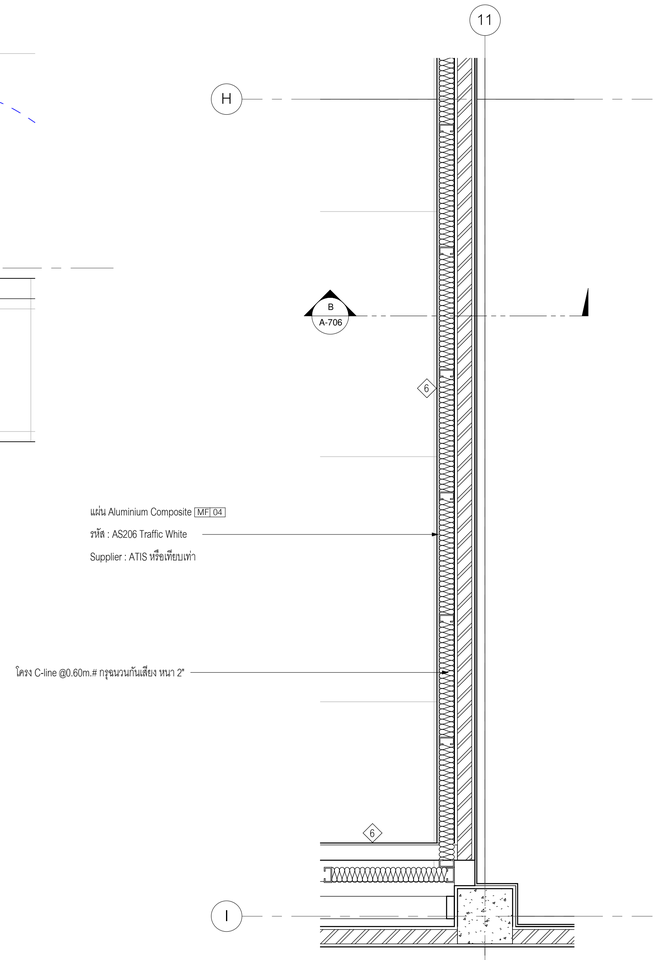

ผังขยายผนัง W6-2

มาตราส่วน 1 : 15

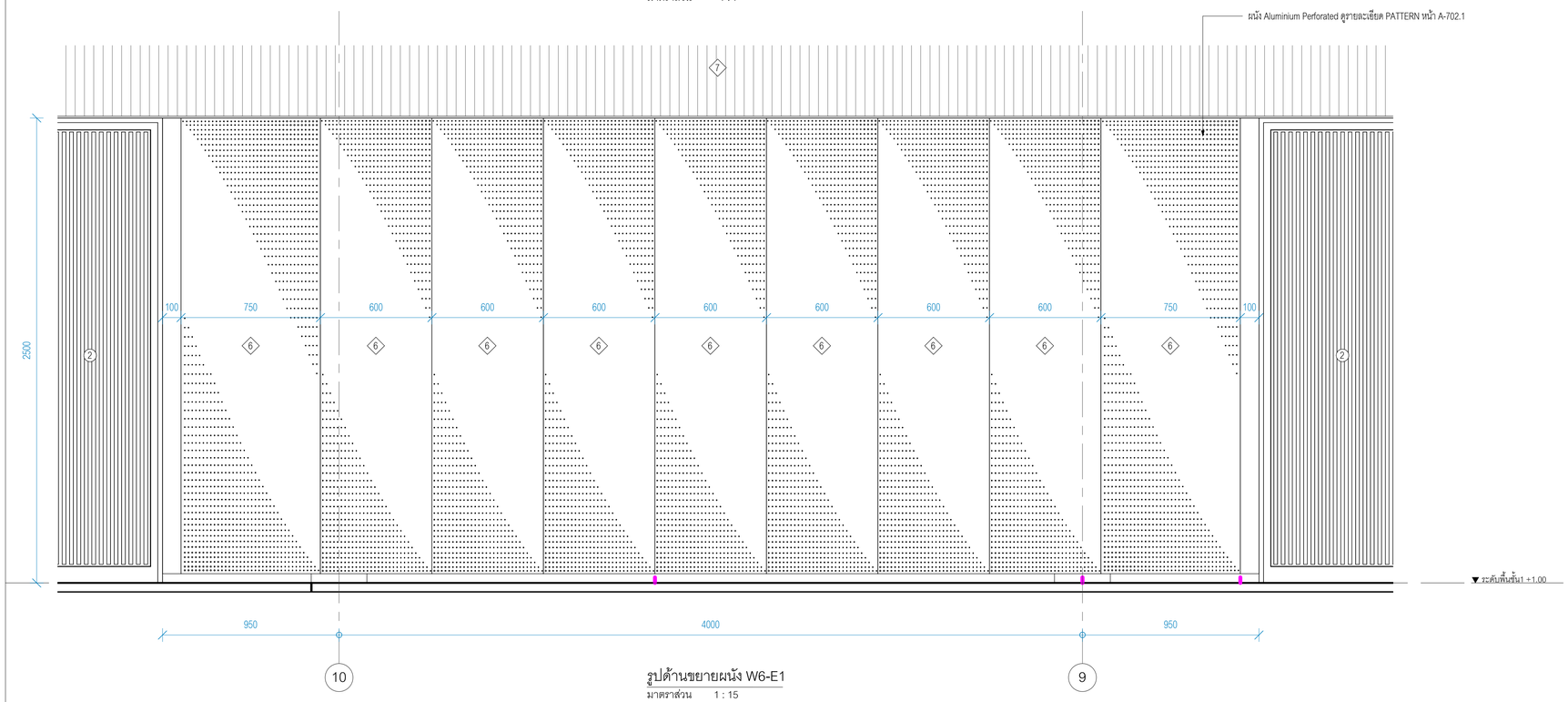

รูปด้านขยายผนัง W6-E1

มาตราส่วน 1 : 15

มหาวิทยาลัยสวนดุสิต

iP-ARCHTIST CO., LTD.
email: ip.archtist@gmail.com , visit us: www.facebook.com/ip-archtist
mobile: +66(0)865428006, +66(0)634428844

โครงการ :

ปรับปรุงหอประชุมใหญ่

สถานที่ก่อสร้าง :

มหาวิทยาลัยสวนดุสิต วิทยาเขตสุพรรณบุรี
ตำบลโคกโคเฒ่า อำเภอเมืองสุพรรณบุรี จังหวัดสุพรรณบุรี

เจ้าของโครงการ :

มหาวิทยาลัยสวนดุสิต

สถาปนิก :

นาย ณัฐภูมิ ประไพบูลย์ ส-สถ. 3221
น.ส.ณัฐกานต์ พลหาญ ภ-สถ. 20761
น.ส. อริสรา วงศ์จงใจหาญ ภ-สถ. 25381

มัณฑนากร :

น.ส. ดาริกา เด่นศิริอักษร ภ-สน. 187
-

วิศวกรโครงสร้าง :

-
-

วิศวกรไฟฟ้า :

-
-

วิศวกรเครื่องกล :

-
-

วิศวกรสิ่งแวดล้อม :

-
-

คณะกรรมการจัดทำแบบรูปรายการงานก่อสร้าง :

นายวิสาร บุญรุ่งศิริธร ประธานกรรมการ
นายณัฐภูมิ ประไพบูลย์ กรรมการ
นายชุมพล สุขีภาค กรรมการและเลขานุการ

การแก้ไข

ลำดับ	รายละเอียด	วันที่

ชื่อแบบ :

แบบขยายผนัง W6

เลขที่โครงการ :	2021-12
เขียนแบบ โดย :	Checker
ตรวจสอบ โดย :	Checker
วันที่ :	03/10/2565
มาตราส่วน A1 :	As indicated

แบบเลขที่ :

A-704

CONSTRUCTION

7/3/2566 17:33:27

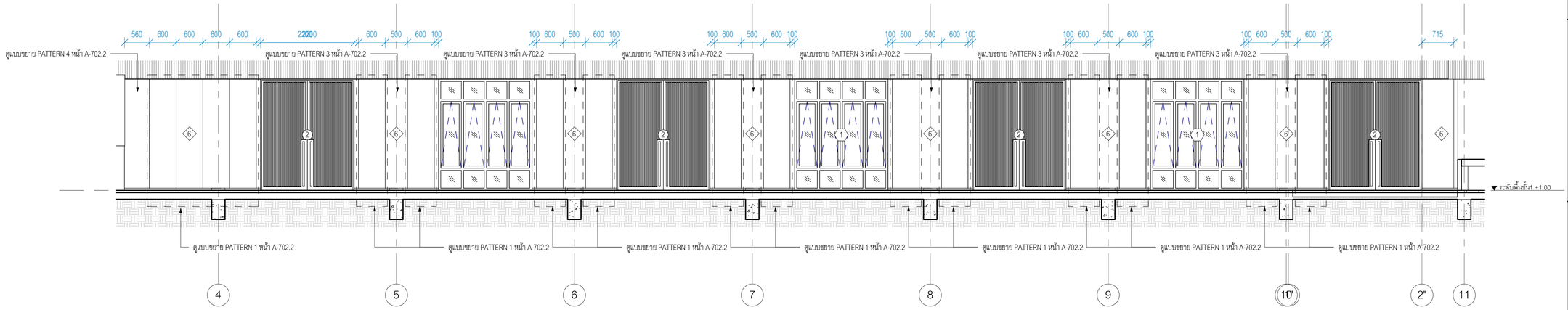

แบบขยาย DETAIL ผนัง W6-DT1

มาตราส่วน 1 : 50

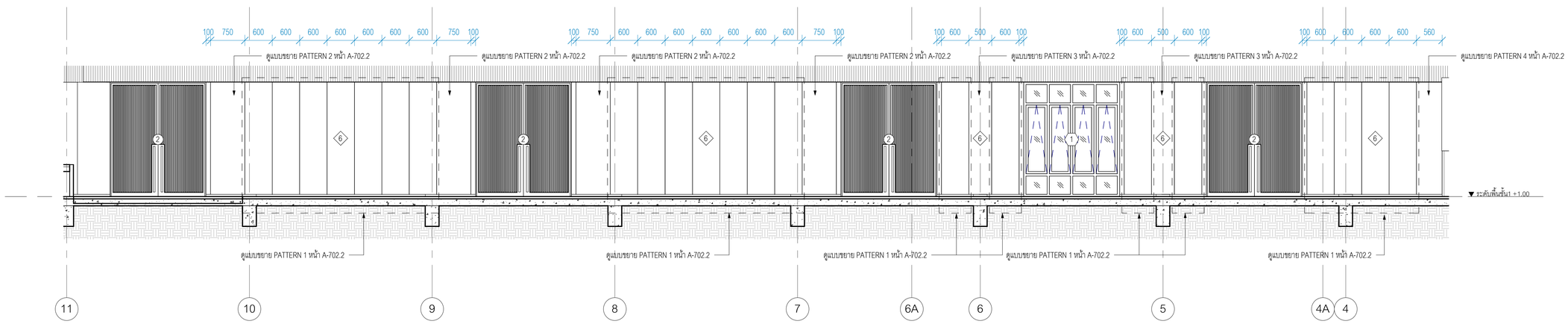

แบบขยาย DETAIL ผนัง W6-DT2

มาตราส่วน 1 : 50

มหาวิทยาลัยสวนดุสิต

iP-ARCHTIST CO., LTD.

email: ip.archtist@gmail.com , visit us: www.facebook.com/ip-archtist

mobile: +66(0)865428006, +66(0)634428844

โครงการ :

ปรับปรุงหอประชุมใหญ่

สถานที่ก่อสร้าง :

มหาวิทยาลัยสวนดุสิต วิทยาเขตสุพรรณบุรี

ตำบลโคกโคเฒ่า อำเภอเมืองสุพรรณบุรี จังหวัดสุพรรณบุรี

เจ้าของโครงการ :

มหาวิทยาลัยสวนดุสิต

สถาปนิก :

นาย ณัฐภูมิ ประไพบูลย์ ส-สถ. 3221
น.ส.ณัฐกานต์ พลหาญ ภ-สถ. 20761
น.ส. อรัสรา วงศ์จงใจหาญ ภ-สถ. 25381

มัณฑนากร :

น.ส. ดาริกา เด่นศิริอักษร ภ-สน. 1877
-

วิศวกรโครงสร้าง :

-
-

วิศวกรไฟฟ้า :

-
-

วิศวกรเครื่องกล :

-
-

วิศวกรสิ่งแวดล้อม :

-
-

คณะกรรมการจัดทำแบบรูปรายการงานก่อสร้าง :

นายวิสาร บุญรุ่งศิริธร ประธานกรรมการ
นายณัฐภูมิ ประไพบูลย์ กรรมการ
นายชุมพล สุขีภาค กรรมการและเลขานุการ

การแก้ไข

ลำดับ	รายละเอียด	วันที่

ชื่อแบบ :

แบบขยายผนัง W6

เลขที่โครงการ :	2021-12
เขียนแบบ โดย :	Checker
ตรวจสอบ โดย :	Checker
วันที่ :	03/10/2565
มาตราส่วน A1 :	1 : 50

แบบเลขที่ :

A-704.1

CONSTRUCTION

7/3/2566 17:33:32

ลายฉลุอลูมิเนียม (รอสรุปไฟล์ ARTWORK ภายหลัง)

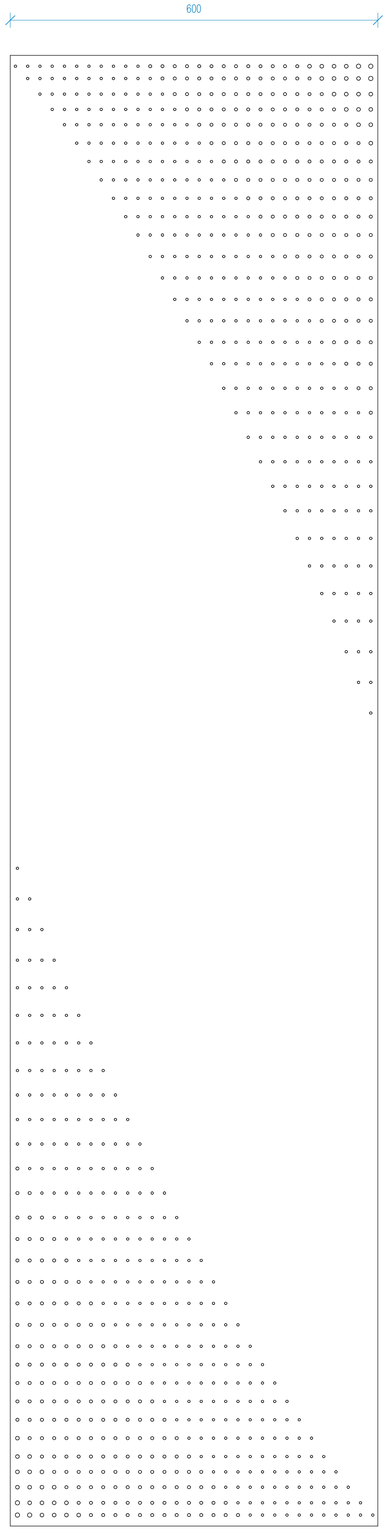

Aluminium Perforated Pattern 1
มาตราส่วน 1 : 5

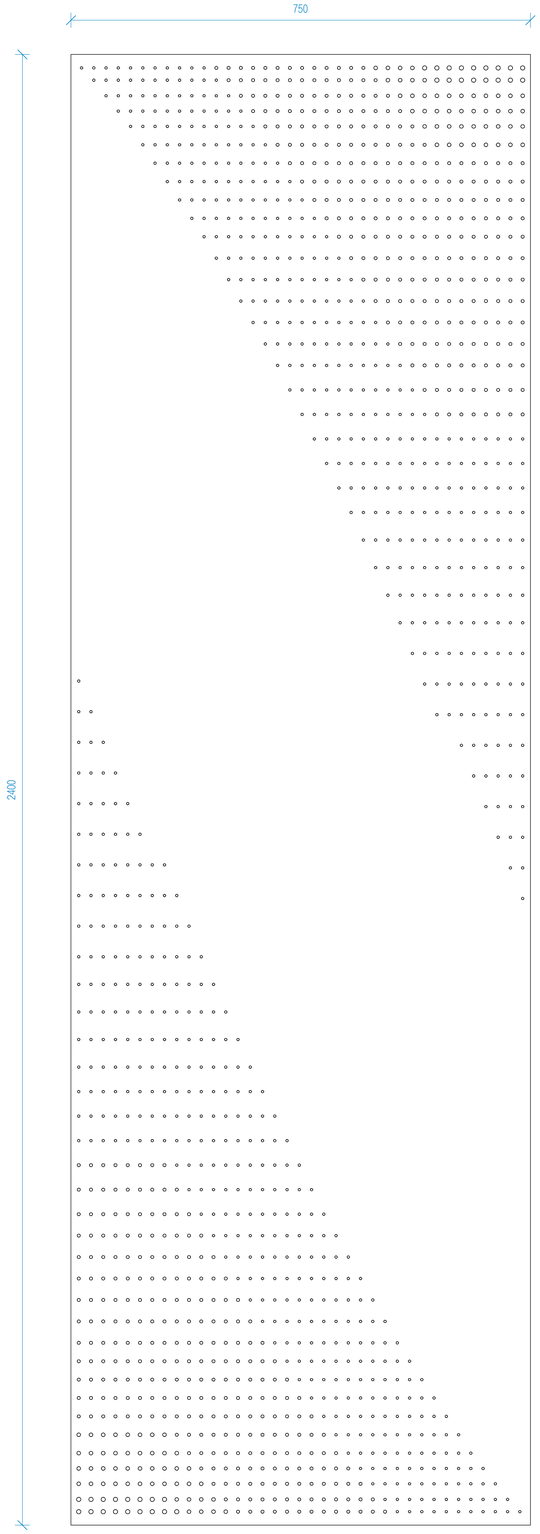

Aluminium Perforated Pattern2
มาตราส่วน 1 : 5

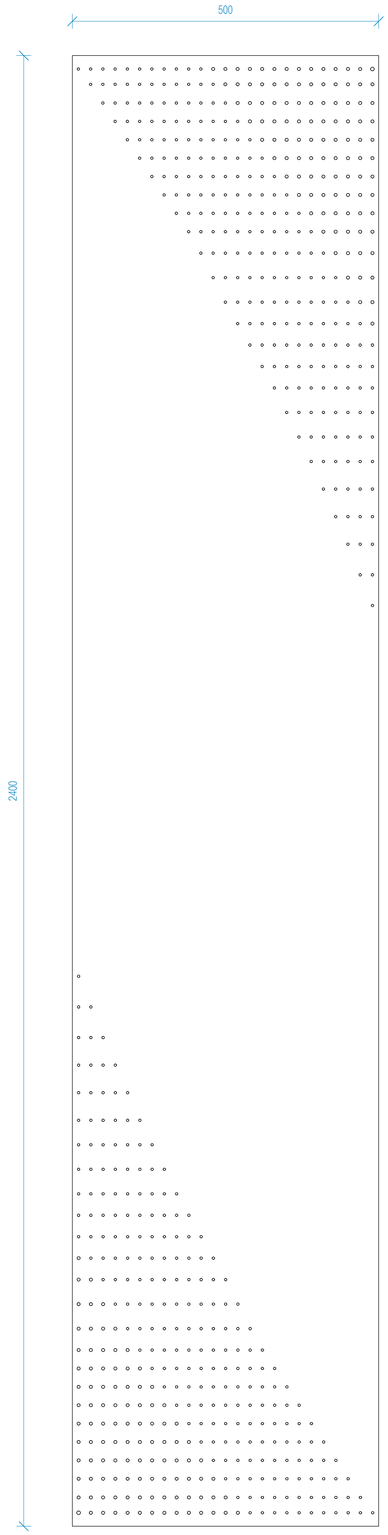

Aluminium Perforated Pattern3
มาตราส่วน 1 : 5

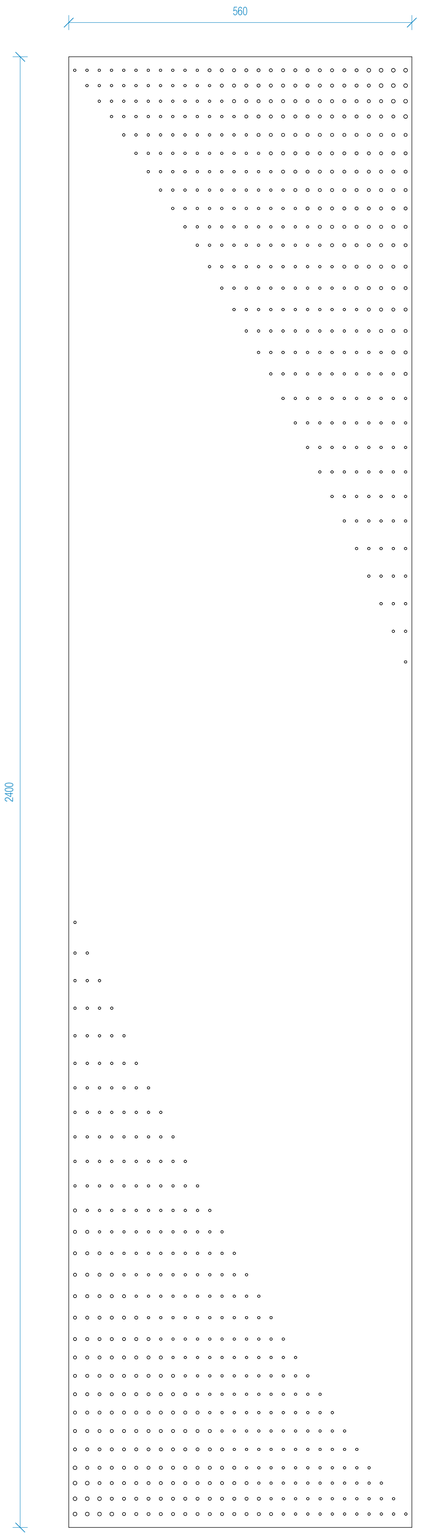

Aluminium Perforated Pattern4
มาตราส่วน 1 : 5

มหาวิทยาลัยสวนดุสิต

iP-ARCHTIST CO., LTD.
email: ip.archtist@gmail.com , visit us: www.facebook.com/ip-archtist
mobile: +66(0)865428006, +66(0)634428844

โครงการ :
ปรับปรุงหอประชุมใหญ่

สถานที่ก่อสร้าง :
มหาวิทยาลัยสวนดุสิต วิทยาเขตสุพรรณบุรี
ตำบลโคกโคเฒ่า อำเภอเมืองสุพรรณบุรี จังหวัดสุพรรณบุรี

เจ้าของโครงการ :
มหาวิทยาลัยสวนดุสิต

สถาปนิก :
นาย ณัฐภูมิ ประไพบูลย์ ส-สถ. 3221
น.ส.ณัฐกานต์ พลหาญ ภ-สถ. 20761
น.ส. อริสรา วงศ์จงไจหาญ ภ-สถ. 25381

มัณฑนากร :
น.ส. ดาริกา เด่นศิริอักษร ภ-สน. 187
-

วิศวกรโครงสร้าง :
-
-

วิศวกรไฟฟ้า :
-
-

วิศวกรเครื่องกล :
-
-

วิศวกรสิ่งแวดล้อม :
-
-

คณะกรรมการจัดทำแบบรูปรายการงานก่อสร้าง :
นายวิสาร บุญรุ่งศิริธร ประธานกรรมการ
นายณัฐภูมิ ประไพบูลย์ กรรมการ
นายชุมพล สุขีภาค กรรมการและเลขานุการ

การแก้ไข

ลำดับ	รายละเอียด	วันที่

ชื่อแบบ : แบบขยาย Pattern ผนัง W6

เลขที่โครงการ :	2021-12
เขียนแบบ โดย :	Checker
ตรวจสอบ โดย :	Checker
วันที่ :	03/10/2565
มาตราส่วน A1 :	As indicated

แบบเลขที่ :

A-704.2

CONSTRUCTION

7/3/2566 17:33:36

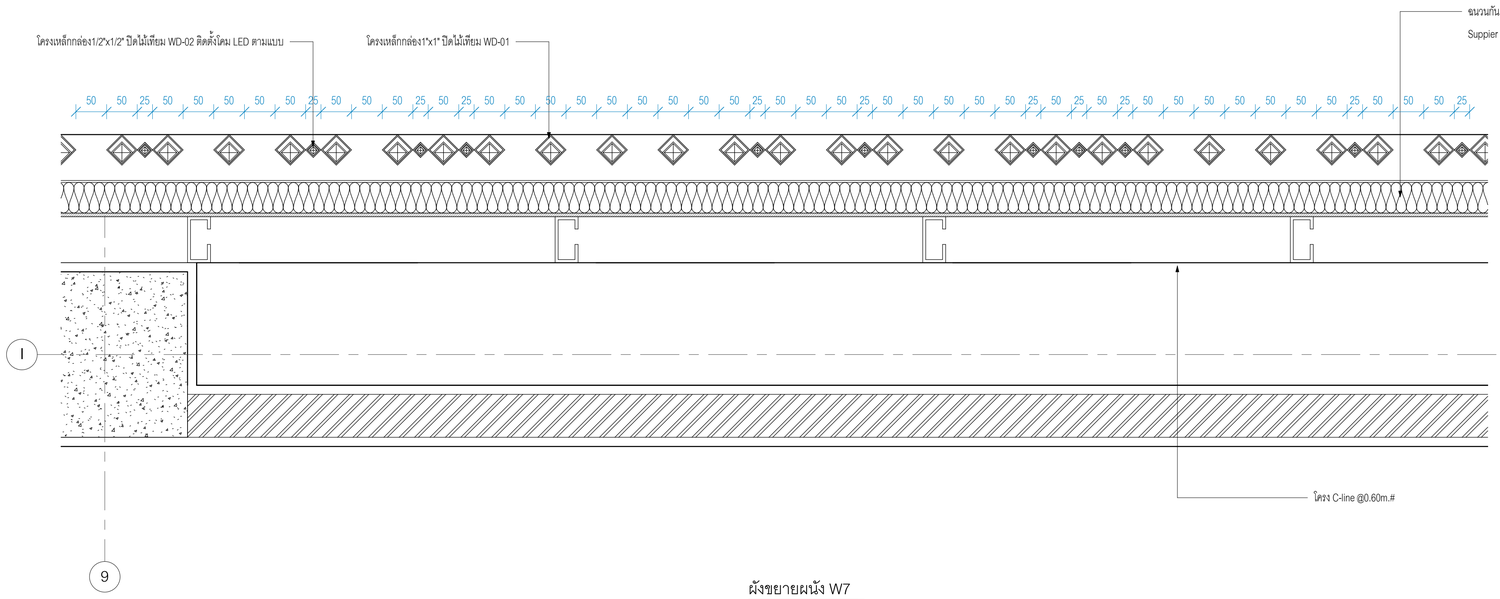

ผังขยายผนัง W7

มาตราส่วน 1 : 5

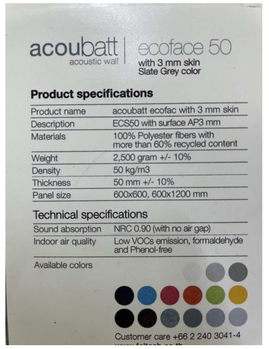

acoubatt thermal & sound insulation | ECS 50

Technical Specification

รูปแบบผลิตภัณฑ์ :

รหัสสินค้า	(ECS50)
การใช้งาน	Inlay batt for heat and sound insulation
ชนิดของวัสดุ	Polyester Fiber
ความหนา	50 mm +/-10%
ความหนาแน่น	33 kg/m³
น้ำหนัก	1650 g/m²
ขนาด	0.60 x 0.60 m 0.60 x 1.20 m
ISO 717 Part 1 ประสิทธิภาพในการป้องกันเสียง, STC	5
ISO 354 ประสิทธิภาพในการดูดซับเสียง, NRC	0.80

Absorption coefficient

Hz	125	250	500	1000	2000	4000	NRC
	0.15	0.57	0.67	0.94	0.93	0.86	0.80

ASTM C 518 การนำความร้อน, K Value การต้านความร้อน, R Value	0.041 W/m²K 1.238 m²K/W
ASTM E84, ลักษณะการติดไฟ - ค่าดัชนีการขยายตัวของเปลวไฟ 0 - 25 - ค่าดัชนีการเกิดควัน 0-450	Class A 15 115
ช่วงอุณหภูมิการใช้งาน	-10°C to 100°C
การดูดซับความชื้น	<5% by Weight

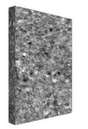

acoubatt ECS50 ได้รับการทดสอบตามมาตรฐาน ISO 354 Acoustic Measurement ในการดูดซับเสียงในห้องที่ควบคุม และมีค่าสัมประสิทธิ์ในการดูดซับเสียง (NRC) 0.80 =ลดเสียงสะท้อนได้โดยประมาณ 80%

มหาวิทยาลัยสวนดุสิต

iP-ARCHTIST CO., LTD.
email: ip.archtist@gmail.com , visit us: www.facebook.com/ip-archtist
mobile: +66(0)865428006, +66(0)634428844

โครงการ :

ปรับปรุงหอประชุมใหญ่

สถานที่ก่อสร้าง :

มหาวิทยาลัยสวนดุสิต วิทยาเขตสุพรรณบุรี

ตำบลโคกโคเฒ่า อำเภอเมืองสุพรรณบุรี จังหวัดสุพรรณบุรี

เจ้าของโครงการ :

มหาวิทยาลัยสวนดุสิต

สถาปนิก :

นาย ณัฐภูมิ ประไพบูลย์ ส-สถ. 3221
น.ส.ณัฐกานต์ พลหาญ ภ-สถ. 20761
น.ส. อริสรา วงศ์จงใจหาญ ภ-สถ. 25381

มัณฑนากร :

น.ส. ดาริกา เด่นศิริอักษร ภ-สน. 187
-

วิศวกรโครงสร้าง :

-
-

วิศวกรไฟฟ้า :

-
-

วิศวกรเครื่องกล :

-
-

วิศวกรสิ่งแวดล้อม :

-
-

คณะกรรมการจัดทำแบบรูปรายการงานก่อสร้าง :

นายวิสาร บุญรุ่งศิริธร ประธานกรรมการ
นายณัฐภูมิ ประไพบูลย์ กรรมการ
นายชุมพล สุขีภาค กรรมการและเลขานุการ

การแก้ไข

ลำดับ	รายละเอียด	วันที่

ชื่อแบบ : แบบขยายผนัง W7

เลขที่โครงการ :	2021-12
เขียนแบบ โดย :	Checker
ตรวจสอบ โดย :	Checker
วันที่ :	03/10/2565
มาตราส่วน A1 :	1 : 5

แบบเลขที่ :

A-705

CONSTRUCTION

7/3/2566 17:33:40

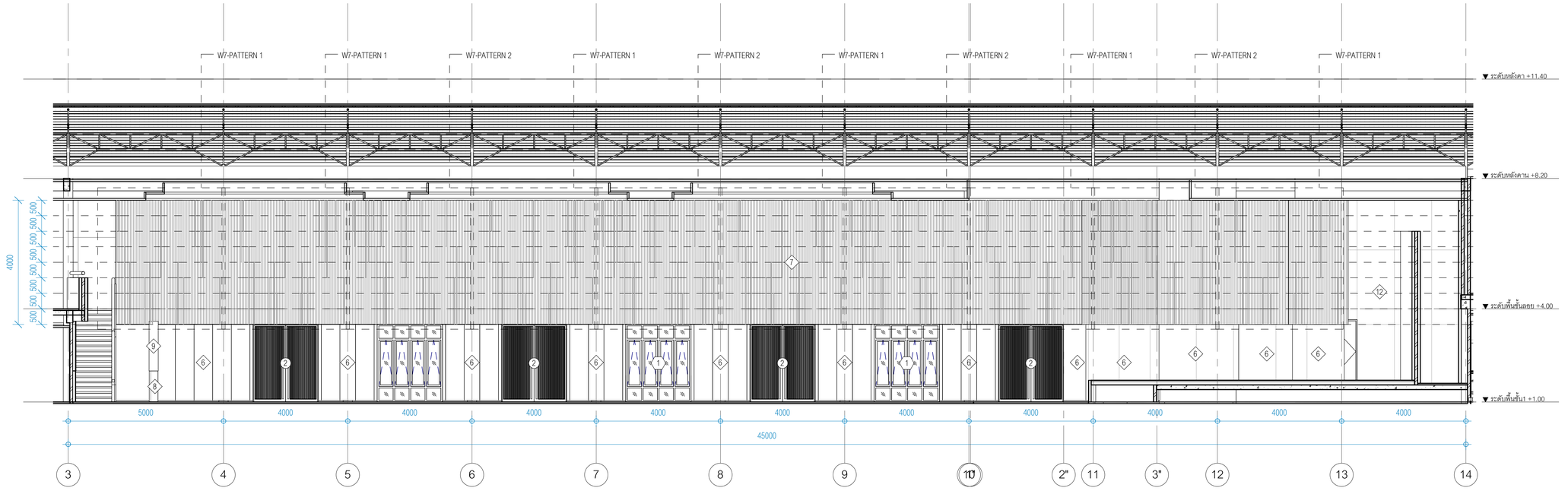

แบบขยาย DETAIL ผนัง W7-DT1

มาตราส่วน 1 : 75

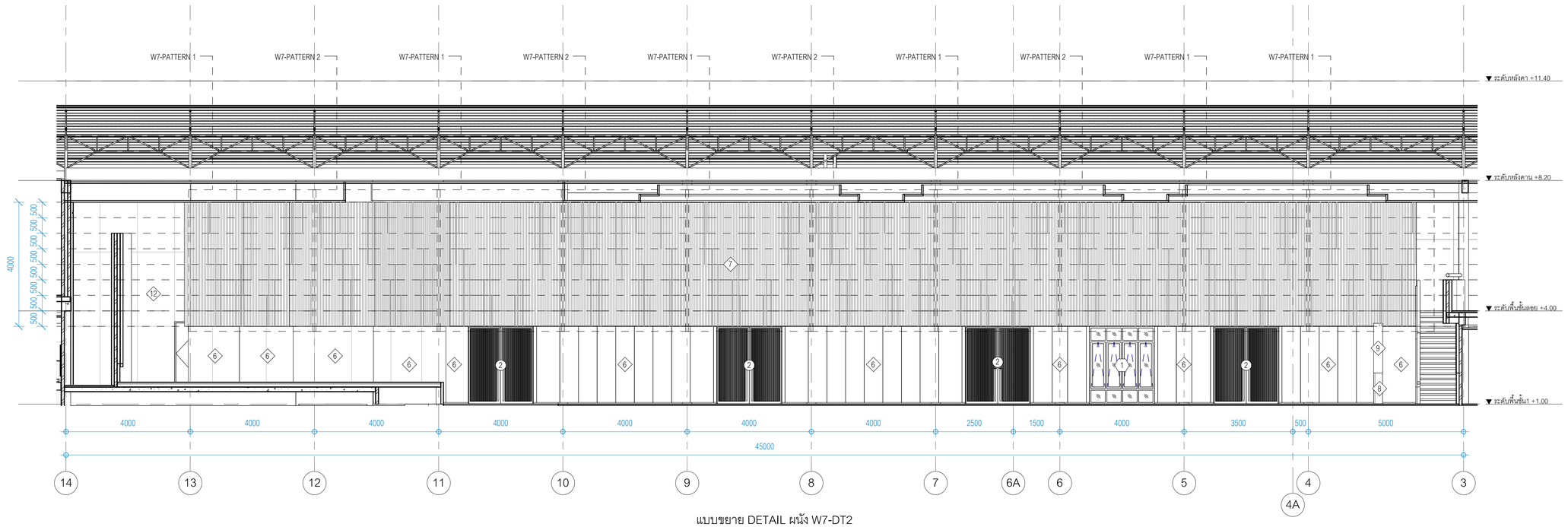

แบบขยาย DETAIL ผนัง W7-DT2

มาตราส่วน 1 : 75

มหาวิทยาลัยสวนดุสิต

iP-ARCHTIST CO., LTD.
email: ip.archtist@gmail.com , visit us: www.facebook.com/ip-archtist
mobile: +66(0)865428006, +66(0)634428844

โครงการ :
ปรับปรุงหอประชุมใหญ่

สถานที่ก่อสร้าง :
มหาวิทยาลัยสวนดุสิต วิทยาเขตสุพรรณบุรี
ตำบลโคกโคเฒ่า อำเภอเมืองสุพรรณบุรี จังหวัดสุพรรณบุรี

เจ้าของโครงการ :
มหาวิทยาลัยสวนดุสิต

สถาปนิก :
นาย ณัฐภูมิ ประไพบูลย์ ส-สถ. 3221
น.ส.ณัฐกานต์ พลหาญ ภ-สถ. 20761
น.ส. อรัสรา วงศ์จงไจหาญ ภ-สถ. 25381

มัณฑนากร :
น.ส. ดาริกา เด่นศิริอักษร ภ-สน. 1877
-

วิศวกรโครงสร้าง :
-
-

วิศวกรไฟฟ้า :
-
-

วิศวกรเครื่องกล :
-
-

วิศวกรสิ่งแวดล้อม :
-
-

คณะกรรมการจัดทำแบบรูปรายการงานก่อสร้าง :
นายวิสาร บุญรุ่งศิริธร ประธานกรรมการ
นายณัฐภูมิ ประไพบูลย์ กรรมการ
นายชุมพล สุขีภาค กรรมการและเลขานุการ

การแก้ไข

ลำดับ	รายละเอียด	วันที่

ชื่อแบบ : แบบขยายผนัง W7

เลขที่โครงการ :	2021-12
เขียนแบบ โดย :	Checker
ตรวจสอบ โดย :	Checker
วันที่ :	03/10/2565
มาตราส่วน A1 :	1 : 75

แบบเลขที่ :

A-705.1

CONSTRUCTION

7/3/2566 17:33:57

A1 = W3 02 ยาว 1 ม.

A2 = W3 02 ยาว 1.5 ม.

A3 = W3 02 ยาว 2 ม.

A4 = W3 02 ยาว 2.5 ม.

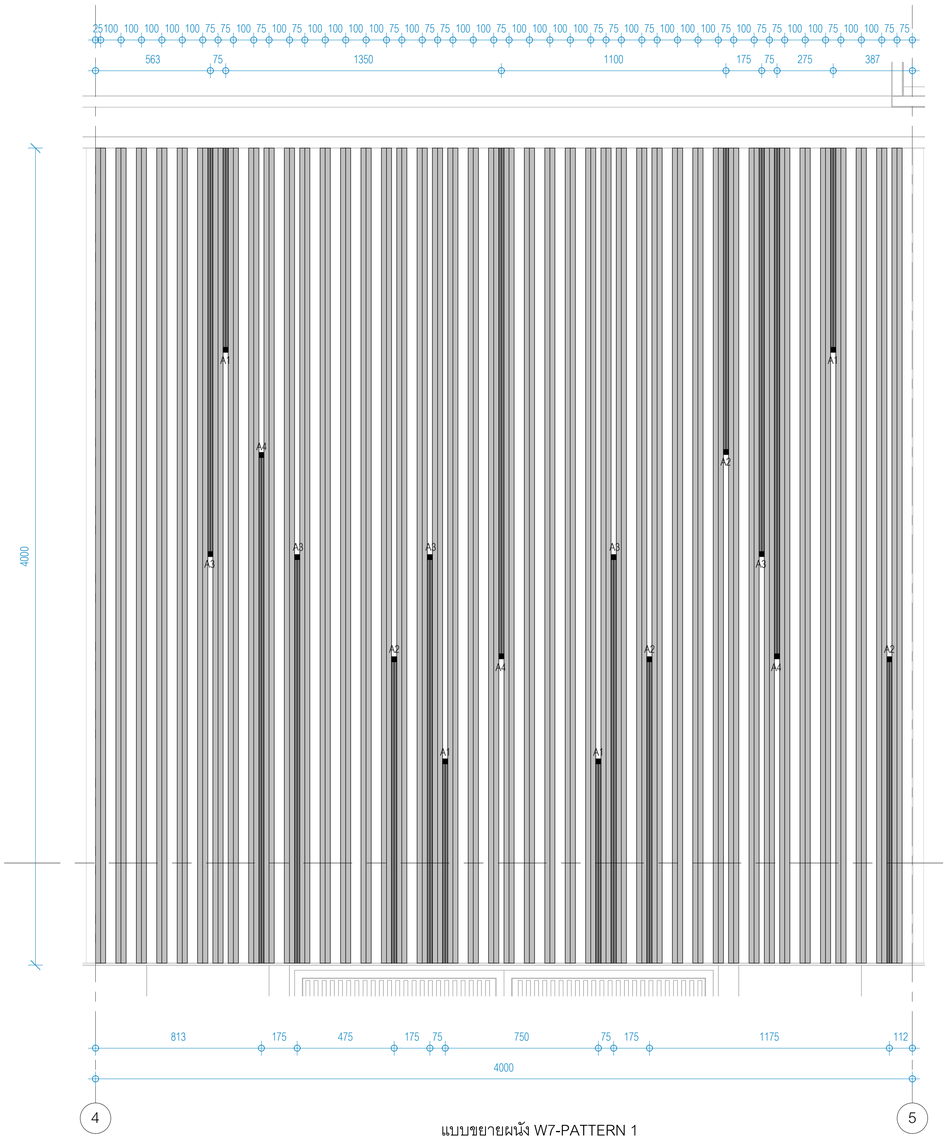

แบบขยายผนัง W7-PATTERN 1

มาตราส่วน 1 : 15

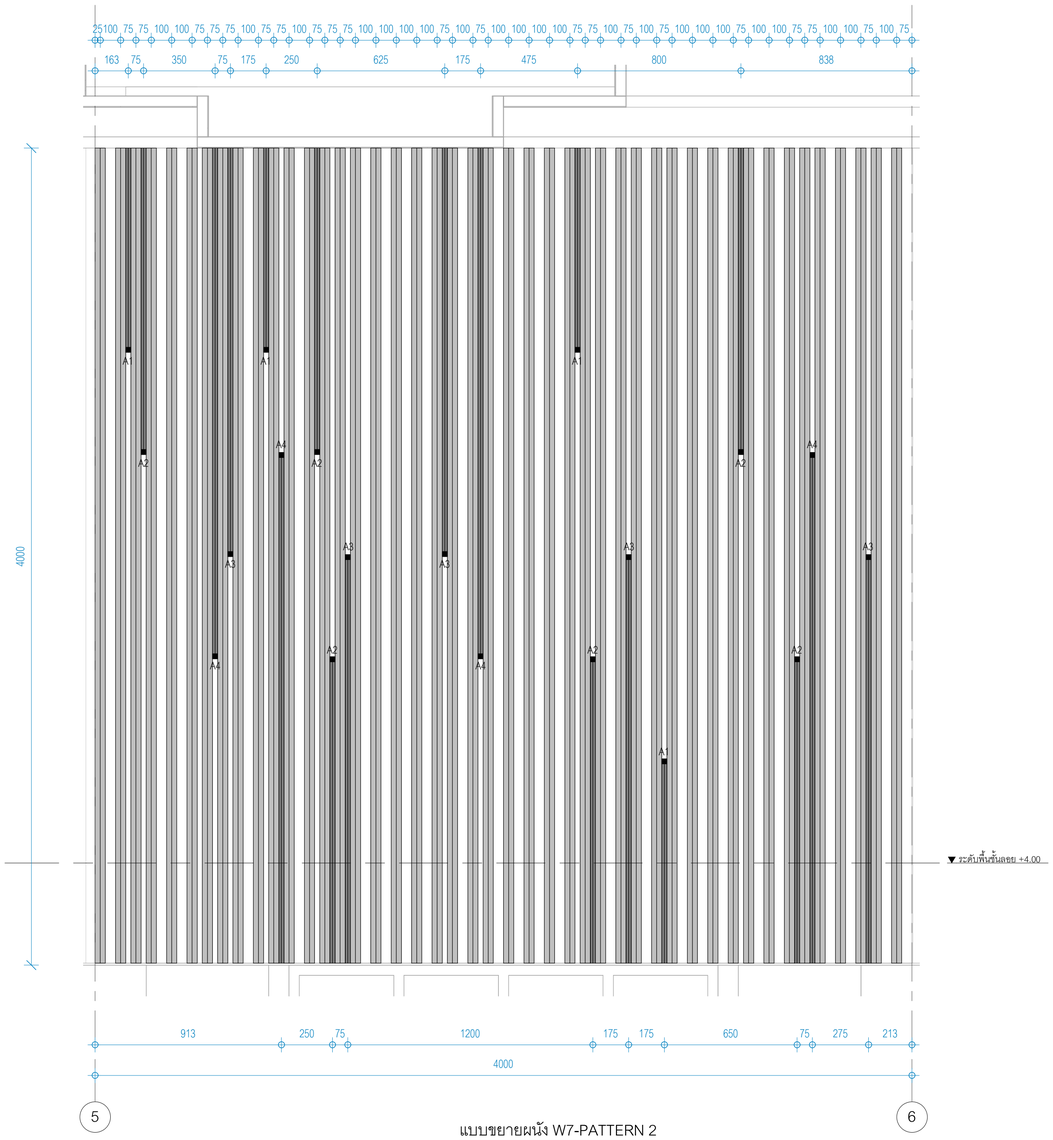

แบบขยายผนัง W7-PATTERN 2

มาตราส่วน 1 : 15

มหาวิทยาลัยสวนดุสิต

iP-ARCHTIST CO., LTD.

email: ip.archtist@gmail.com , visit us: www.facebook.com/ip-archtist

mobile: +66(0)865428006, +66(0)634428844

โครงการ :

ปรับปรุงหอประชุมใหญ่

สถานที่ก่อสร้าง :

มหาวิทยาลัยสวนดุสิต วิทยาเขตสุพรรณบุรี

ตำบลโคกโคเฒ่า อำเภอเมืองสุพรรณบุรี จังหวัดสุพรรณบุรี

เจ้าของโครงการ :

มหาวิทยาลัยสวนดุสิต

สถาปนิก :

นาย ณัฐภูมิ ประไพบูลย์ ส-สถ. 3221

น.ส.ณัฐกานต์ พลหาญ ภ-สถ. 20761

น.ส. อริสรา วงศ์จงไจหาญ ภ-สถ. 25381

มัณฑนากร :

น.ส. ดาริกา เด่นศิริอักษร ภ-สน. 1877

-

วิศวกรโครงสร้าง :

-

-

วิศวกรไฟฟ้า :

-

-

วิศวกรเครื่องกล :

-

-

วิศวกรสิ่งแวดล้อม :

-

-

คณะกรรมการจัดทำแบบรูปรายการงานก่อสร้าง :

นายวิสาร บุญรุ่งศิริธร ประธานกรรมการ

นายณัฐภูมิ ประไพบูลย์ กรรมการ

นายชุมพล สุขีภาค กรรมการและเลขานุการ

การแก้ไข

ลำดับ	รายละเอียด	วันที่

ชื่อแบบ : แบบขยาย Pattern ผนัง W7

เลขที่โครงการ :	2021-12
เขียนแบบ โดย :	Checker
ตรวจสอบ โดย :	Checker
วันที่ :	03/10/2565
มาตราส่วน A1 :	As indicated

แบบเลขที่ :

A-705.2

CONSTRUCTION

7/3/2566 17:34:01

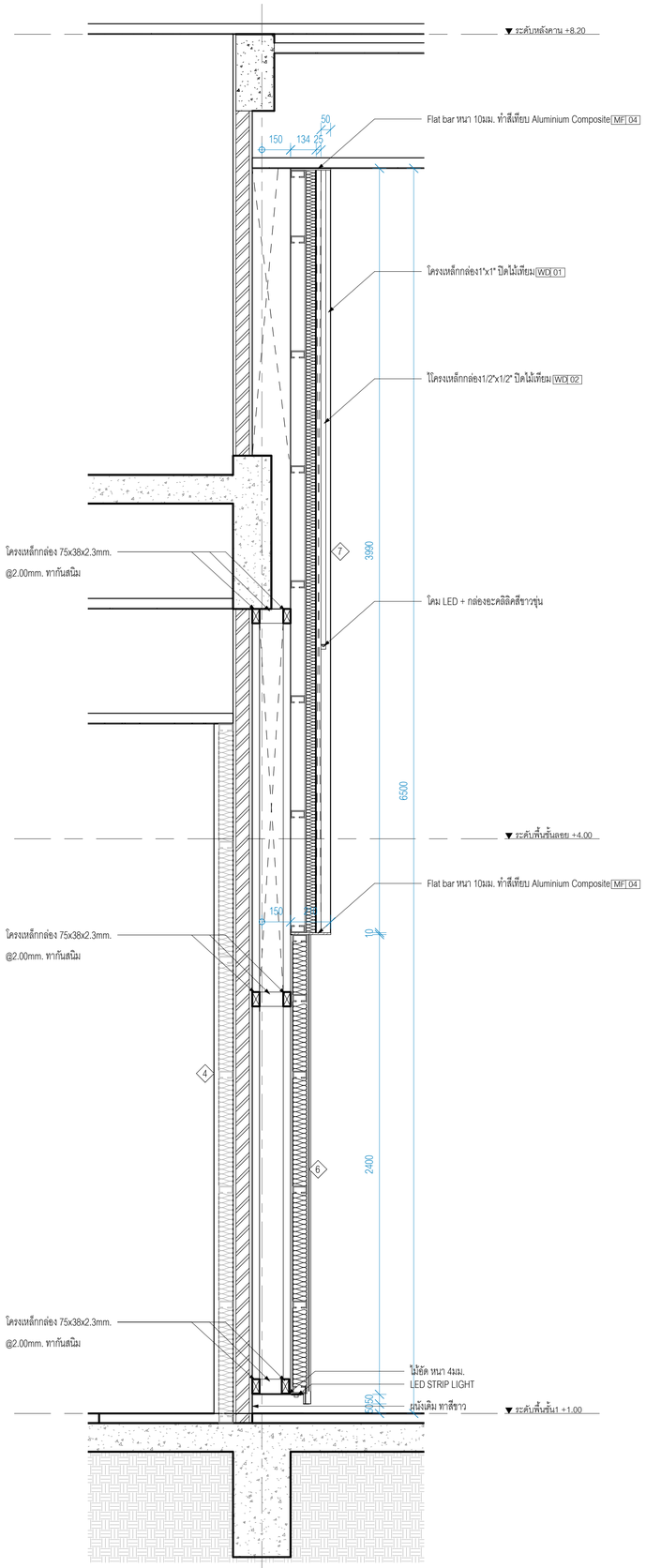

I

รูปตัด W6, W7 - A

มาตราส่วน 1 : 15

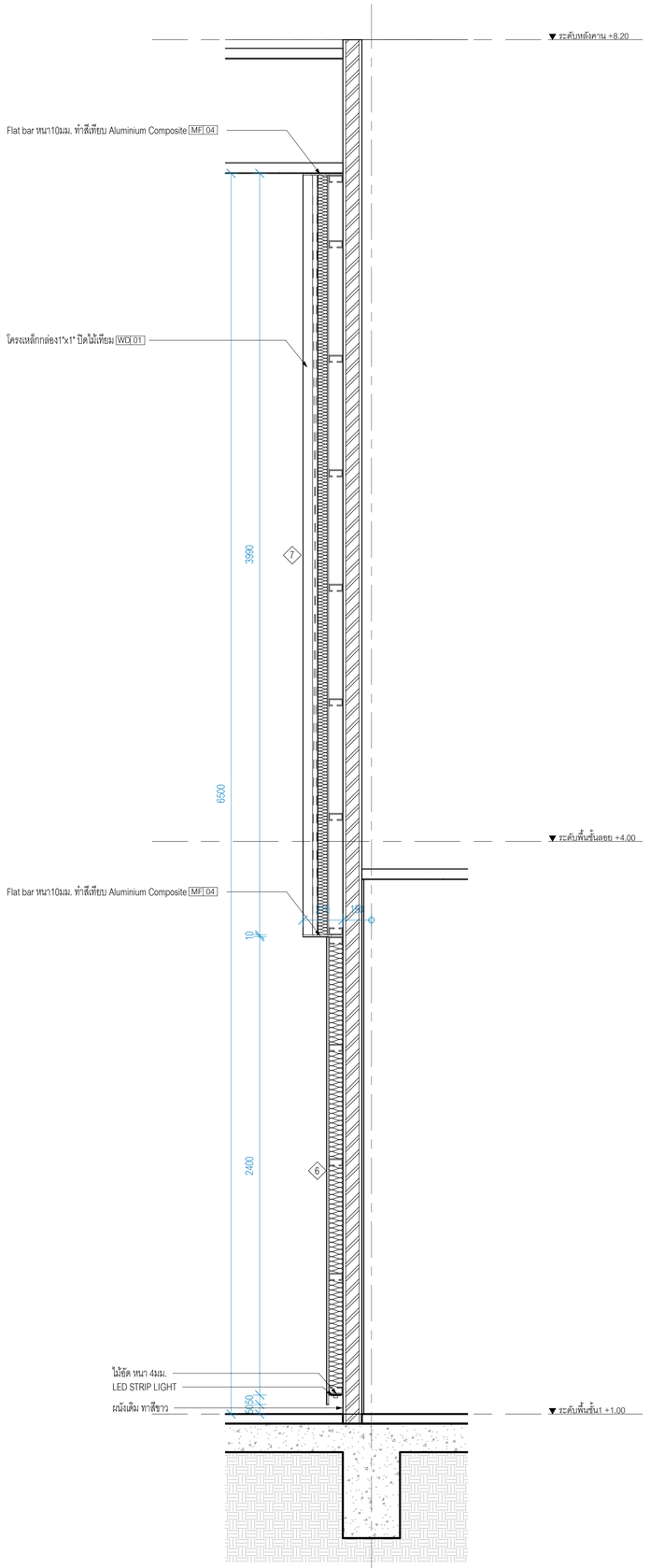

11

รูปตัด W6, W7 - B

มาตราส่วน 1 : 15

มหาวิทยาลัยสวนดุสิต

iP-ARCHTIST CO., LTD.
email: ip.archtist@gmail.com , visit us: www.facebook.com/ip-archtist
mobile: +66(0)865428006, +66(0)634428844

โครงการ :

ปรับปรุงหอประชุมใหญ่

สถานที่ก่อสร้าง :

มหาวิทยาลัยสวนดุสิต วิทยาเขตสุพรรณบุรี

ตำบลโคกโคเฒ่า อำเภอเมืองสุพรรณบุรี จังหวัดสุพรรณบุรี

เจ้าของโครงการ :

มหาวิทยาลัยสวนดุสิต

สถาปนิก :

นาย ณัฐภูมิ ประไพบูลย์ ส-สถ. 3221
น.ส.ณัฐกานต์ พลหาญ ภ-สถ. 20761
น.ส. อริสรา วงศ์จงใจหาญ ภ-สถ. 25381

มัณฑนากร :

น.ส. ดาริกา เด่นศิริอักษร ภ-สน. 187
-

วิศวกรโครงสร้าง :

-
-

วิศวกรไฟฟ้า :

-
-

วิศวกรเครื่องกล :

-
-

วิศวกรสิ่งแวดล้อม :

-
-

คณะกรรมการจัดทำแบบรูปรายการงานก่อสร้าง :

นายวิสาร บุญรุ่งศิริธร ประธานกรรมการ
นายณัฐภูมิ ประไพบูลย์ กรรมการ
นายชุมพล สุขีภาค กรรมการและเลขานุการ

การแก้ไข

ลำดับ	รายละเอียด	วันที่

ชื่อแบบ : แบบขยายผนัง W6, W7

เลขที่โครงการ :	2021-12
เขียนแบบ โดย :	Checker
ตรวจสอบ โดย :	Checker
วันที่ :	03/10/2565
มาตราส่วน A1 :	1 : 15

แบบเลขที่ :

A-706

CONSTRUCTION

7/3/2566 17:34:04

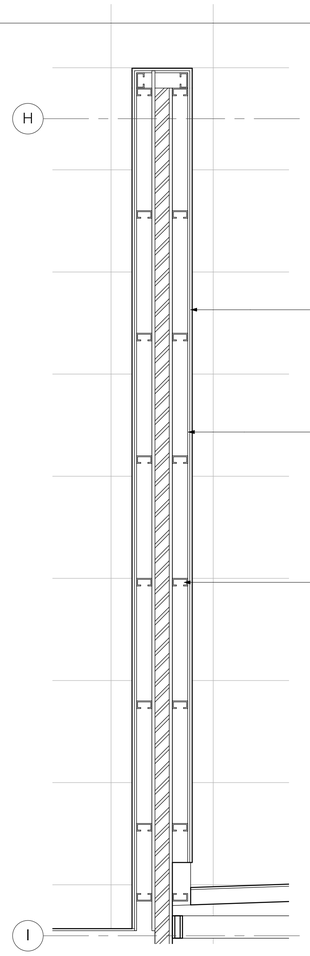

ผังขยายผนัง W8
มาตราส่วน 1 : 15

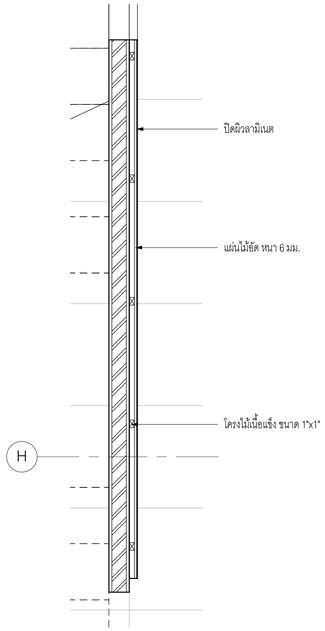

ผังขยายผนัง W8.1
มาตราส่วน 1 : 15

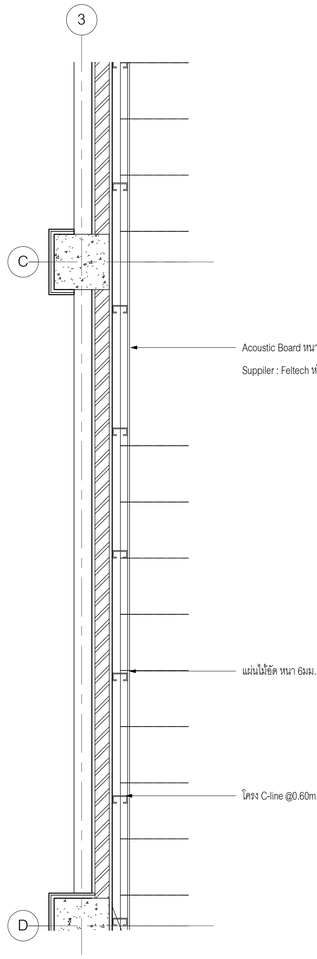

ผังขยายผนัง W9
มาตราส่วน 1 : 15

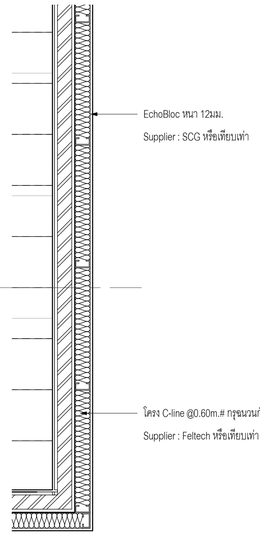

ผังขยายผนัง W11
มาตราส่วน 1 : 15

EchoBloc รุ่น R-8

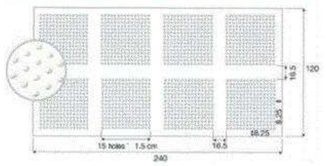

- ความหนาแผ่น 12 มม.
- ฉลุวงกลม 8 กลุ่ม /แผ่น
- พื้นที่ฉลุ 11%
- เส้นผ่านศูนย์กลางรูฉลุ 1.5 ซม.
- NRC 0.65-0.70

acoubatt thermal & sound insulation | ECS 50

Technical Specification

รูปแบบผลิตภัณฑ์ :

รหัสสินค้า	(ECS50)
การใช้งาน	Inlay batt for heat and sound insulation
ชนิดของวัสดุ	Polyester Fiber
ความหนา	50 mm +/-10%
ความหนาแน่น	33 kg/m³
น้ำหนัก	1650 g/m²
ขนาด	0.60 x 0.60 m 0.60 x 1.20 m
ISO 717 Part 1 ประสิทธิภาพในการป้องกันเสียง, STC	5
ISO 354 ประสิทธิภาพในการดูดซับเสียง, NRC	0.80

Absorption coefficient							
HZ	125	250	500	1000	2000	4000	NRC
	0.15	0.57	0.67	0.94	0.93	0.86	0.80

ASTM C 518 การนำความร้อน, K Value การต้านความร้อน, R Value	0.041 W/m²K 1.238 m²K/W
ASTM E84, ลักษณะการติดไฟ - คัตนิกรทยายตัวของแปลวไฟ 0 - 25 - คัตนิกรเกิดควัน 0-450	Class A 15 115
ชุ่มชุ่มกรใช้งาน	-10°C to 100°C
การดูดซับความชื้น	<5% by Weight



acoubatt ECS50 ได้รับการทดสอบตามมาตรฐาน ISO 354 Acoustic Measurement ในการดูดซับเสียง ในห้องที่ก้องกังวาน และมีค่าสัมประสิทธิ์ในการดูดซับเสียง (NRC) 0.80 จะลดเสียงสะท้อนได้โดยประมาณ 80%

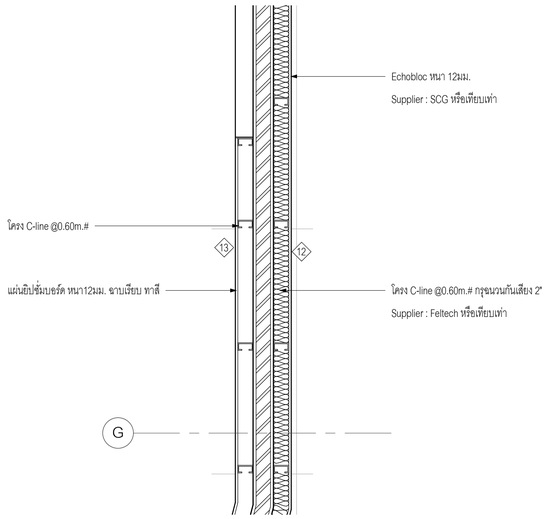

ผังขยายผนัง W12 และ W13
มาตราส่วน 1 : 15

EchoBloc รุ่น R-8

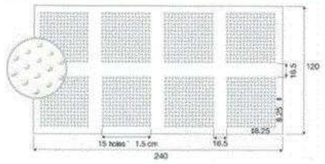

- ความหนาแผ่น 12 มม.
- ฉลุวงกลม 8 กลุ่ม /แผ่น
- พื้นที่ฉลุ 11%
- เส้นผ่านศูนย์กลางรูฉลุ 1.5 ซม.
- NRC 0.65-0.70

acoubatt thermal & sound insulation | ECS 50

Technical Specification

รูปแบบผลิตภัณฑ์ :

รหัสสินค้า	(ECS50)
การใช้งาน	Inlay batt for heat and sound insulation
ชนิดของวัสดุ	Polyester Fiber
ความหนา	50 mm +/-10%
ความหนาแน่น	33 kg/m³
น้ำหนัก	1650 g/m²
ขนาด	0.60 x 0.60 m 0.60 x 1.20 m
ISO 717 Part 1 ประสิทธิภาพในการป้องกันเสียง, STC	5
ISO 354 ประสิทธิภาพในการดูดซับเสียง, NRC	0.80

Absorption coefficient							
HZ	125	250	500	1000	2000	4000	NRC
	0.15	0.57	0.67	0.94	0.93	0.86	0.80

ASTM C 518 การนำความร้อน, K Value การต้านความร้อน, R Value	0.041 W/m²K 1.238 m²K/W
ASTM E84, ลักษณะการติดไฟ - คัตนิกรทยายตัวของแปลวไฟ 0 - 25 - คัตนิกรเกิดควัน 0-450	Class A 15 115
ชุ่มชุ่มกรใช้งาน	-10°C to 100°C
การดูดซับความชื้น	<5% by Weight

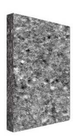

acoubatt ECS50 ได้รับการทดสอบตามมาตรฐาน ISO 354 Acoustic Measurement ในการดูดซับเสียง ในห้องที่ก้องกังวาน และมีค่าสัมประสิทธิ์ในการดูดซับเสียง (NRC) 0.80 จะลดเสียงสะท้อนได้โดยประมาณ 80%

มหาวิทยาลัยสวนดุสิต

iP-ARCHTIST

iP-ARCHTIST CO., LTD.
email: ip.archtist@gmail.com , visit us: www.facebook.com/ip-archtist
mobile: +66(0)865428006, +66(0)834428844

โครงการ :
ปรับปรุงหอประชุมใหญ่

สถานที่ก่อสร้าง :
มหาวิทยาลัยสวนดุสิต วิทยาเขตสุพรรณบุรี
ตำบลโคกโคเฒ่า อำเภอเมืองสุพรรณบุรี จังหวัดสุพรรณบุรี

เจ้าของโครงการ :
มหาวิทยาลัยสวนดุสิต

สถาปนิก :
นาย ณัฐภูมิ ประไพบูลย์ ส-สถ. 3221
น.ส.ณัฐกานต์ พลหาญ ภ-สถ. 20761
น.ส. อรัสรา วงศ์จงใจหาญ ภ-สถ. 25381

มัณฑนากร :
น.ส. ดาริกา เด่นศิริอักษร ภ-สน. 1877
-

วิศวกรโครงสร้าง :
-
-

วิศวกรไฟฟ้า :
-
-

วิศวกรเครื่องกล :
-
-

วิศวกรสิ่งแวดล้อม :
-
-

คณะกรรมการจัดทำแบบรูปรายการงานก่อสร้าง :
นายวิสาร บุญรุ่งศิริธร ประธานกรรมการ
นายณัฐภูมิ ประไพบูลย์ กรรมการ
นายชุมพล สุขีภาค กรรมการและเลขานุการ

การแก้ไข

ลำดับ	รายละเอียด	วันที่

ชื่อแบบ : แบบขยายผนัง W8, W8.1, W9, W11, W12, W13

เลขที่โครงการ :	2021-12
เขียนแบบ โดย :	Checker
ตรวจสอบ โดย :	Checker
วันที่ :	03/10/2565
มาตราส่วน A1 :	1 : 15

แบบเลขที่ :
A-707

CONSTRUCTION

7/3/2566 17:34:08

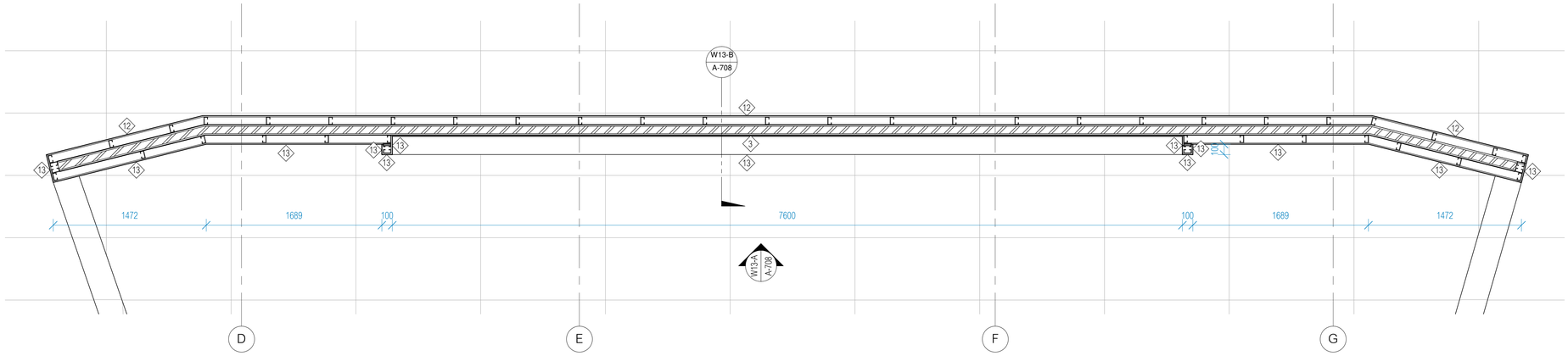

แบบขยายผนังติดตั้งจอ LED

มาตราส่วน 1 : 25

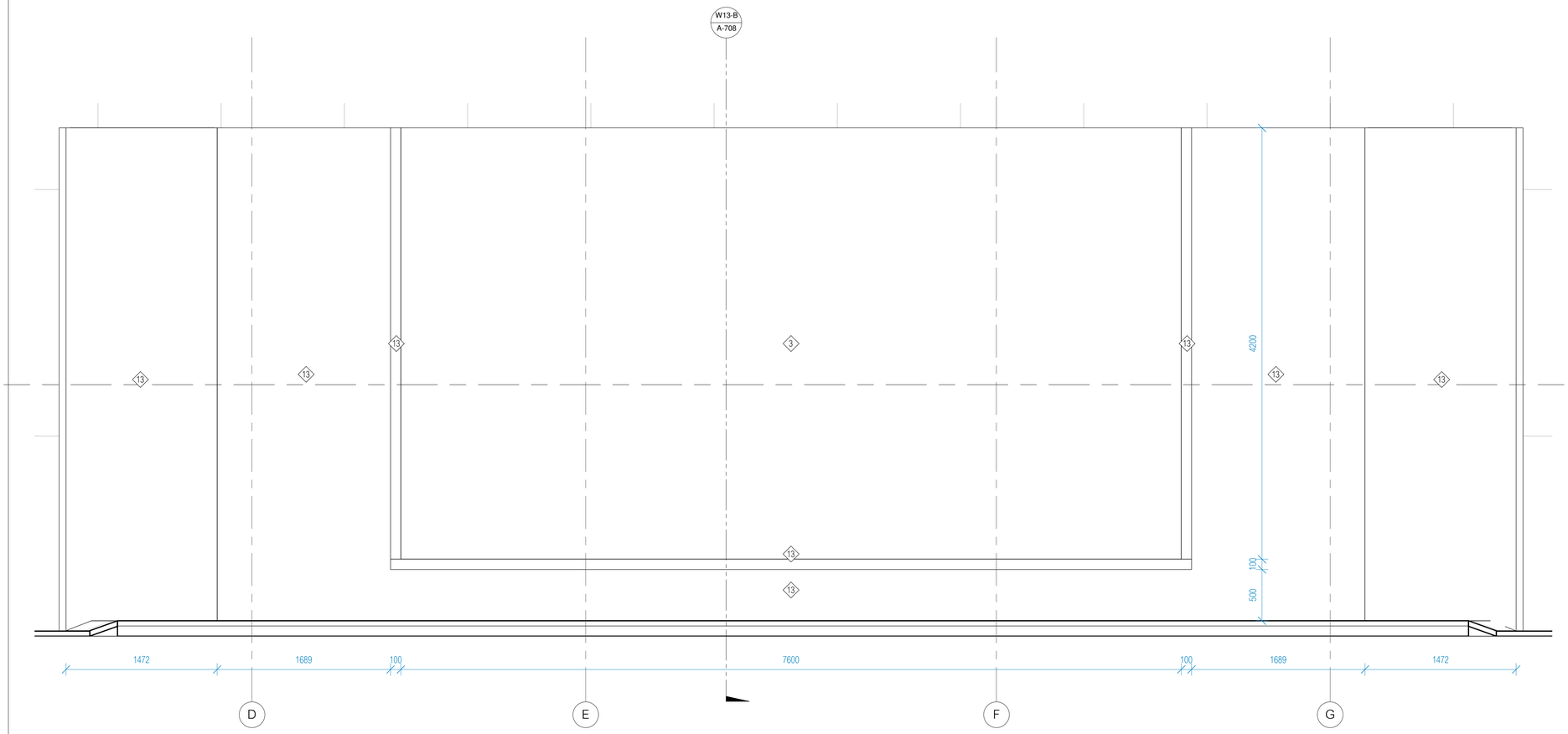

รูปด้านขยายผนังติดตั้งจอ LED W13-A

มาตราส่วน 1 : 25

รูปตัดขยายผนังติดตั้งจอ LED W13-B

มาตราส่วน 1 : 25

มหาวิทยาลัยสวนดุสิต

iP-ARCHTIST CO., LTD.
email: ip.archtist@gmail.com , visit us: www.facebook.com/ip-archtist
mobile: +66(0)865428006, +66(0)634428844

โครงการ :

ปรับปรุงหอประชุมใหญ่

สถานที่ก่อสร้าง :

มหาวิทยาลัยสวนดุสิต วิทยาเขตสุพรรณบุรี

ตำบลโคกโคเฒ่า อำเภอเมืองสุพรรณบุรี จังหวัดสุพรรณบุรี

เจ้าของโครงการ :

มหาวิทยาลัยสวนดุสิต

สถาปนิก :

นาย ณัฐภูมิ ประไพบูลย์ ส-สถ. 3221
น.ส.ณัฐกานต์ พลหาญ ภ-สถ. 20761
น.ส. อริสรา วงศ์จงไพหาญ ภ-สถ. 25381

มัณฑนากร :

น.ส. ดาริกา เด่นศิริอักษร ภ-สน. 1877

-

วิศวกรโครงสร้าง :

-
-

วิศวกรไฟฟ้า :

-
-

วิศวกรเครื่องกล :

-
-

วิศวกรสิ่งแวดล้อม :

-
-

คณะกรรมการจัดทำแบบรูปรายการงานก่อสร้าง :

นายวิสาร บุญรุ่งศิริธร ประธานกรรมการ
นายณัฐภูมิ ประไพบูลย์ กรรมการ
นายชุมพล สุขีภาค กรรมการและเลขานุการ

การแก้ไข

ลำดับ	รายละเอียด	วันที่

ชื่อแบบ : แบบขยายผนังติดตั้งจอ LED

เลขที่โครงการ :	2021-12
เขียนแบบ โดย :	Checker
ตรวจสอบ โดย :	Checker
วันที่ :	03/10/2565
มาตราส่วน A1 :	1 : 25

แบบเลขที่ :

A-708

CONSTRUCTION

7/3/2566 17:34:12

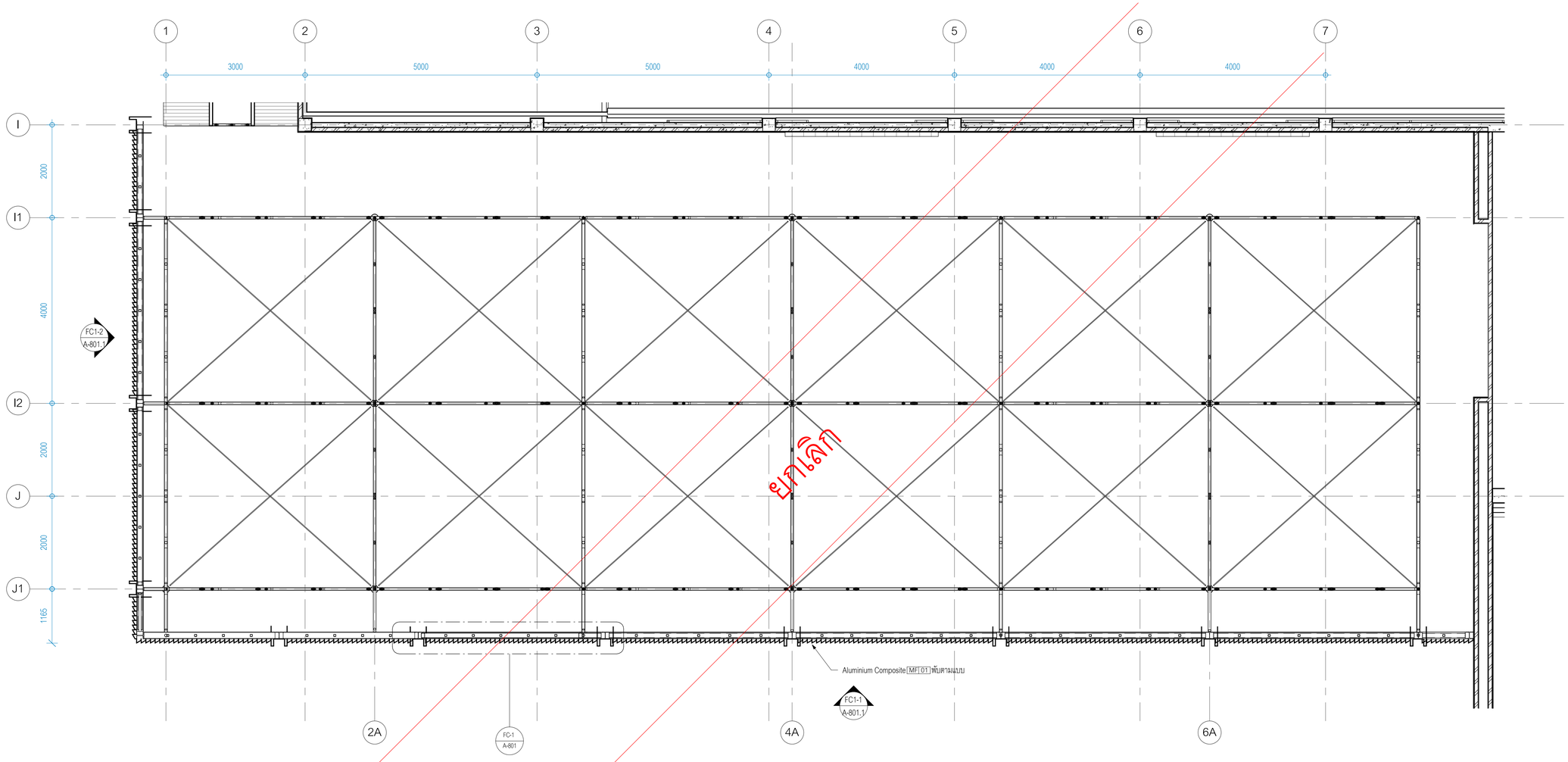

ผังขยาย Facade FC-01

มาตราส่วน 1 : 50

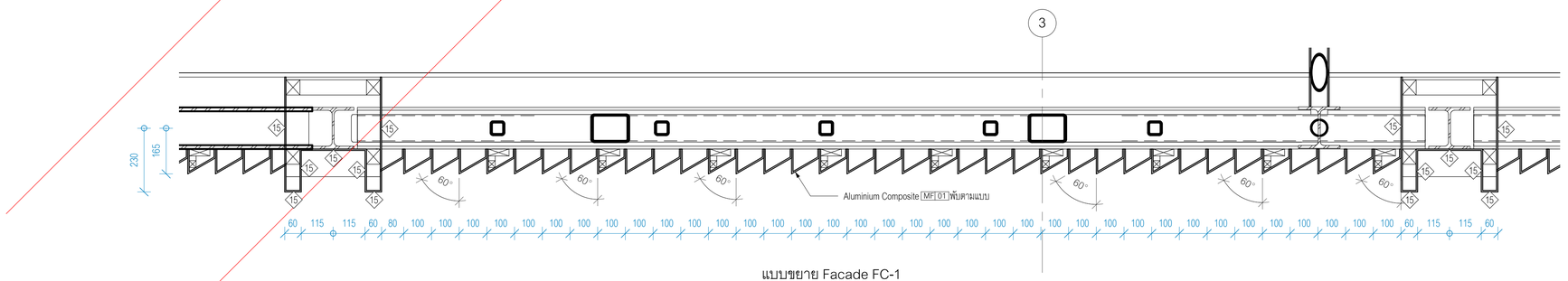

แบบขยาย Facade FC-1

มาตราส่วน 1 : 10

มหาวิทยาลัยสวนดุสิต

iP-ARCHTIST CO., LTD.
email: ip.archtist@gmail.com , visit us: www.facebook.com/ip-archtist
mobile: +66(0)865428006, +66(0)634428844

โครงการ :
ปรับปรุงหอประชุมใหญ่

สถานที่ก่อสร้าง :
มหาวิทยาลัยสวนดุสิต วิทยาเขตสุพรรณบุรี
ตำบลโคกโคเฒ่า อำเภอเมืองสุพรรณบุรี จังหวัดสุพรรณบุรี

เจ้าของโครงการ :
มหาวิทยาลัยสวนดุสิต

สถาปนิก :
นาย ณัฐภูมิ ประไพบูลย์ ส-สถ. 3221
น.ส.ณัฐกานต์ พลหาญ ภ-สถ. 20761
น.ส. อริสรา วงศ์จงใจหาญ ภ-สถ. 25381

มัณฑนากร :
น.ส. ดาริกา เด่นศิริอักษร ภ-สน. 187
-

วิศวกรโครงสร้าง :
-
-

วิศวกรไฟฟ้า :
-
-

วิศวกรเครื่องกล :
-
-

วิศวกรสิ่งแวดล้อม :
-
-

คณะกรรมการจัดทำแบบรูปรายการงานก่อสร้าง :
นายวิสาร บุญรุ่งศิริธร ประธานกรรมการ
นายณัฐภูมิ ประไพบูลย์ กรรมการ
นายชุมพล สุขีภาค กรรมการและเลขานุการ

การแก้ไข

ลำดับ	รายละเอียด	วันที่

ชื่อแบบ : แบบขยาย Facade FC-01

เลขที่โครงการ :	2021-12
เขียนแบบ โดย :	Checker
ตรวจสอบ โดย :	Checker
วันที่ :	03/10/2565
มาตราส่วน A1 :	As indicated

แบบเลขที่ :

A-801

CONSTRUCTION

7/3/2566 17:34:17

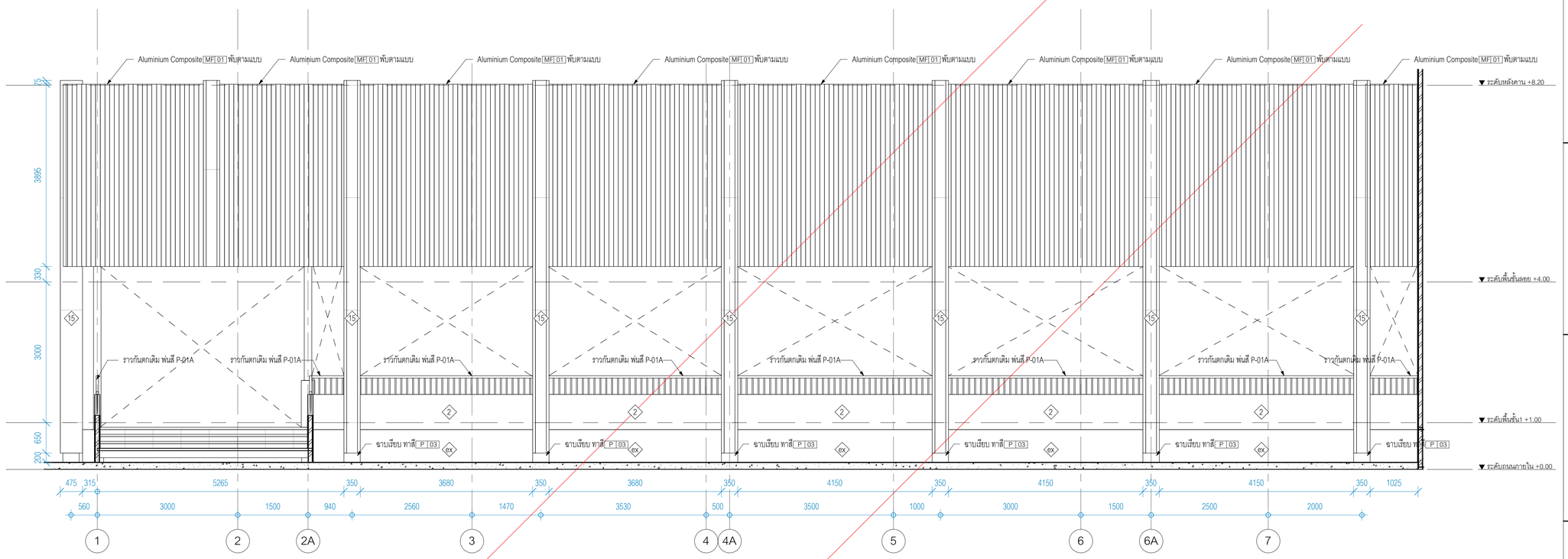

ยกเลิก

รูปด้าน FC1-1
มาตราส่วน 1 : 50

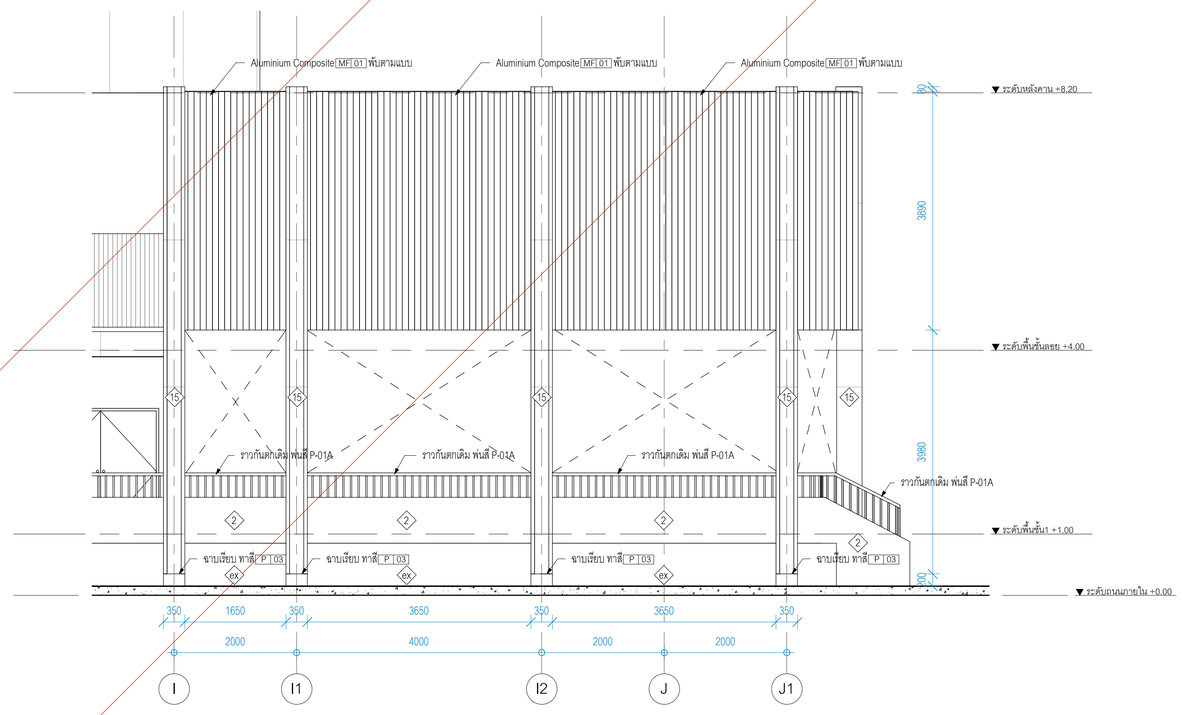

รูปด้าน FC1-2
มาตราส่วน 1 : 50

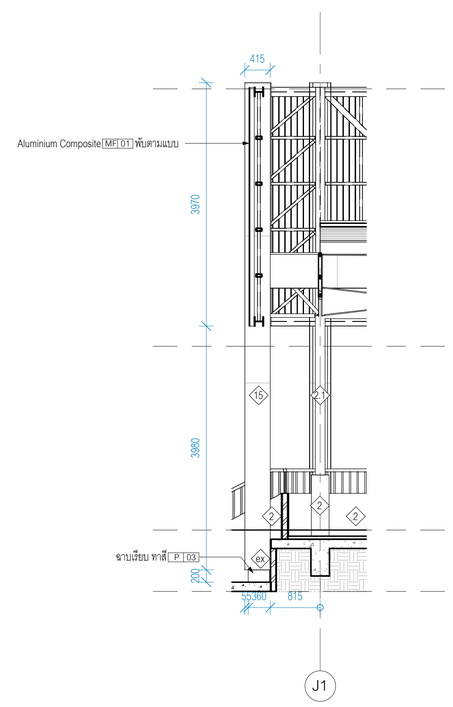

รูปตัด FC1-A
มาตราส่วน 1 : 50

มหาวิทยาลัยสวนดุสิต

iP-ARCHTIST CO., LTD.
email: ip.archtist@gmail.com , visit us: www.facebook.com/ip-archtist
mobile: +66(0)865428006, +66(0)634428844

โครงการ :
ปรับปรุงหอประชุมใหญ่

สถานที่ก่อสร้าง :
มหาวิทยาลัยสวนดุสิต วิทยาเขตสุพรรณบุรี
ตำบลโคกโคเฒ่า อำเภอเมืองสุพรรณบุรี จังหวัดสุพรรณบุรี

เจ้าของโครงการ :
มหาวิทยาลัยสวนดุสิต

สถาปนิก :
นาย ณัฐภูมิ ประไพบูลย์ ส-สถ. 3221
น.ส.ณัฐกานต์ พลหาญ ภ-สถ. 20761
น.ส. อริสรา วงศ์จงไจหาญ ภ-สถ. 25381

มัณฑนากร :
น.ส. ดาริกา เด่นศิริอักษร ภ-สน. 1877
-

วิศวกรโครงสร้าง :
-
-

วิศวกรไฟฟ้า :
-
-

วิศวกรเครื่องกล :
-
-

วิศวกรสิ่งแวดล้อม :
-
-

คณะกรรมการจัดทำแบบรูปรายการงานก่อสร้าง :
นายวิสาร บุญรุ่งศิริธร ประธานกรรมการ
นายณัฐภูมิ ประไพบูลย์ กรรมการ
นายชุมพล สุขีภาค กรรมการและเลขานุการ

การแก้ไข

ลำดับ	รายละเอียด	วันที่

ชื่อแบบ : แบบขยาย Facade FC-01

เลขที่โครงการ :	2021-12
เขียนแบบ โดย :	Checker
ตรวจสอบ โดย :	Checker
วันที่ :	03/10/2565
มาตราส่วน A1 :	1 : 50

แบบเลขที่ :

A-801.1

CONSTRUCTION

7/3/2566 17:34:23

ผนังอิฐเดิม ทำความสะอาดและทาน้ำยากันตะไคร่



ผนังอิฐเดิม ทำความสะอาดและทาน้ำยากันตะไคร่



ผนังอิฐเดิม ทำความสะอาดและทาน้ำยากันตะไคร่

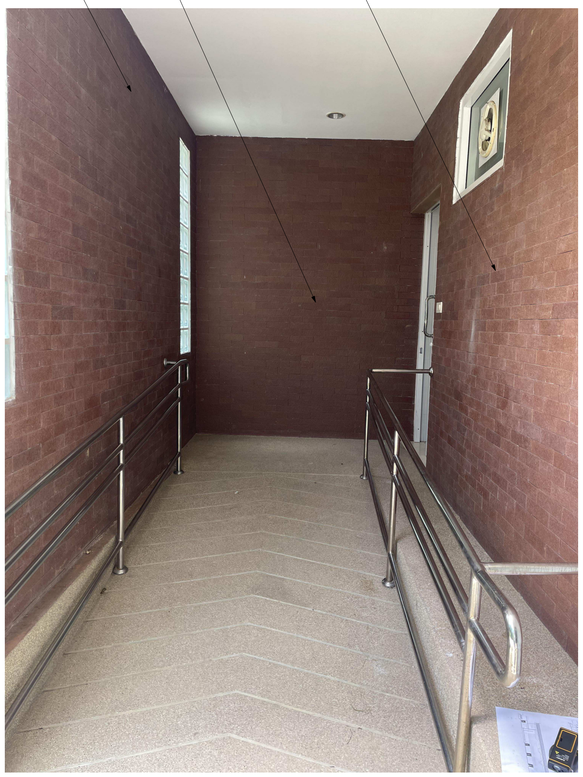

ผนังอิฐเดิม ทำความสะอาดและทาน้ำยากันตะไคร่



หมายเหตุ : ผนังเดิมรอบอาคาร พื้น และหลังคาเดิม ต้องทำความสะอาด ขัดล้าง ขจัดคราบ และซ่อมแซมบริเวณต่างๆที่ชำรุด

มหาวิทยาลัยสวนดุสิต

iP-ARCHTIST CO., LTD.
email: ip.archtist@gmail.com , visit us: www.facebook.com/ip-archtist
mobile: +66(0)865428006, +66(0)634428844

โครงการ :

ปรับปรุงหอประชุมใหญ่

สถานที่ก่อสร้าง :

มหาวิทยาลัยสวนดุสิต วิทยาเขตสุพรรณบุรี

ตำบลโคกโคเฒ่า อำเภอเมืองสุพรรณบุรี จังหวัดสุพรรณบุรี

เจ้าของโครงการ :

มหาวิทยาลัยสวนดุสิต

สถาปนิก :

นาย ณัฐภูมิ ประไพบูลย์ ส-สถ. 3221
น.ส.ณัฐกานต์ พลหาญ ภ-สถ. 20761
น.ส. อริสรา วงศ์จงไพหาญ ภ-สถ. 25381

มัณฑนากร :

น.ส. ดาริกา เด่นศิริอักษร ภ-สน. 1877
-

วิศวกรโครงสร้าง :

-
-

วิศวกรไฟฟ้า :

-
-

วิศวกรเครื่องกล :

-
-

วิศวกรสิ่งแวดล้อม :

-
-

คณะกรรมการจัดทำแบบรูปรายการงานก่อสร้าง :

นายวิสาร บุญรุ่งศิริธร ประธานกรรมการ
นายณัฐภูมิ ประไพบูลย์ กรรมการ
นายชุมพล สุขีภาค กรรมการและเลขานุการ

การแก้ไข

ลำดับ	รายละเอียด	วันที่

ชื่อแบบ การปรับปรุงรอบนอกอาคารห้องน้ำ

เลขที่โครงการ :	2021-12
เขียนแบบ โดย :	Checker
ตรวจสอบ โดย :	Checker
วันที่ :	03/10/2565
มาตราส่วน A1 :	1 : 1

แบบเลขที่ :

A-900

CONSTRUCTION

7/3/2566 17:34:29

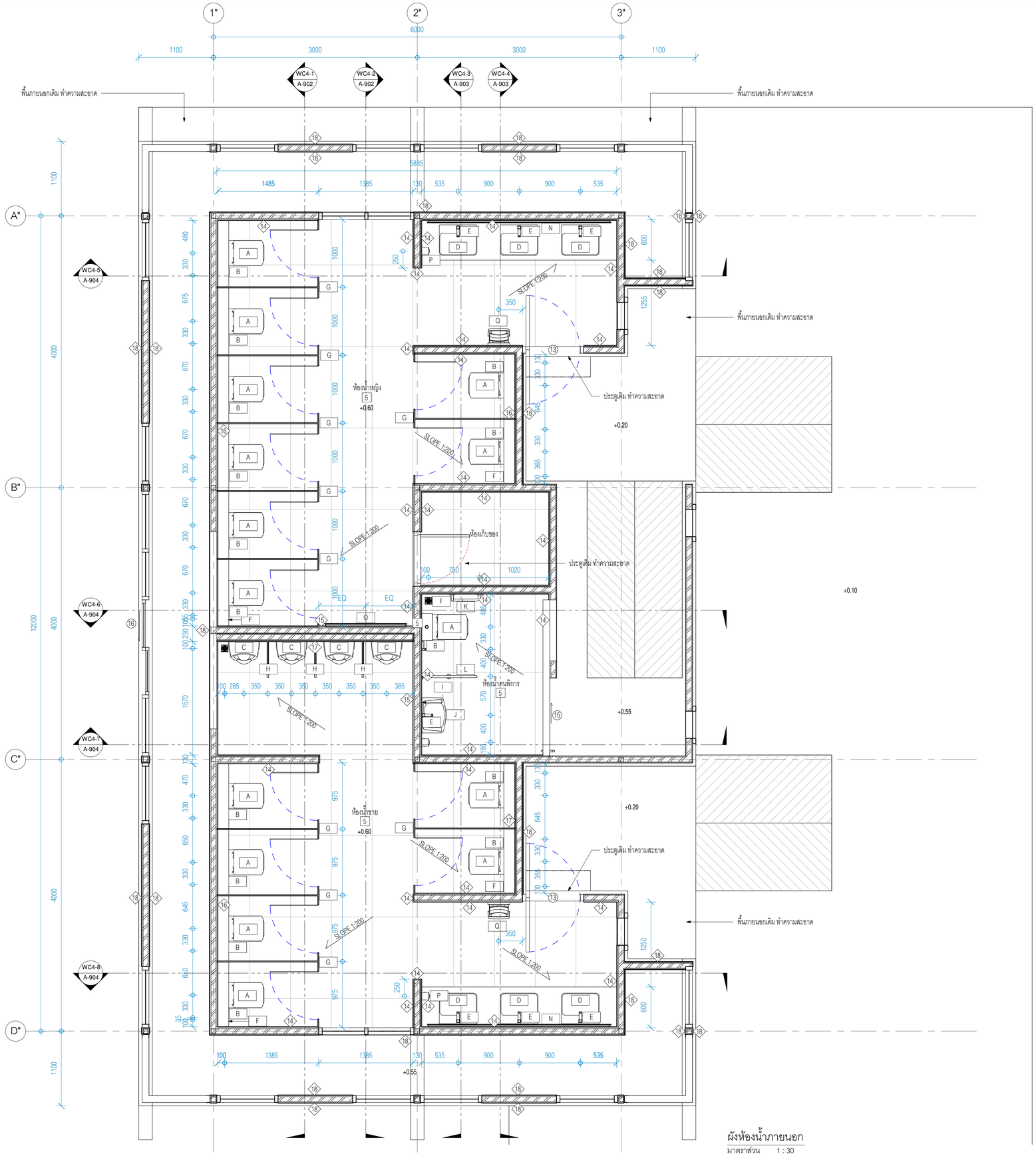

ผังห้องน้ำภายนอก
มาตราส่วน 1 : 30

	รายการสุขภัณฑ์
A	โถสุขภัณฑ์แบบสองชิ้น รุ่น C125317 / COTTO หรือเทียบเท่า
B	ฝักบัวฉีดชำระสแตนเลส รุ่น CT9901#SA(HM) / COTTO หรือเทียบเท่า
	วาล์วเปิด-ปิดน้ำ รุ่น CT179N(HM) / COTTO หรือเทียบเท่า
C	โถปัสสวะชาย ระบบเซ็นเซอร์ชนิดใช้ไฟฟ้า และอุปกรณ์ติดตั้ง รุ่น CCAS6519-3120410F0 / COTTO หรือเทียบเท่า
D	อ่างล้างหน้า รุ่น C001027 / COTTO หรือเทียบเท่า
	สะดืออ่างล้างหน้าแบบกด รุ่น CT665(HM) / COTTO หรือเทียบเท่า
	ท่อน้ำทิ้งอ่างล้างหน้าแบบกระปุก รุ่น CT680AX(HM) / COTTO หรือเทียบเท่า
	วาล์วเปิด-ปิดน้ำ รุ่น CT179N(HM) / COTTO หรือเทียบเท่า
	สายน้ำดีอ่างล้างหน้าสแตนเลส รุ่น Z402(HM) / COTTO หรือเทียบเท่า
	*หมายเหตุ : ห้องน้ำภายนอกอาคาร recheck ขนาดอ่างเดิมก่อนทำการติดตั้ง
E	ก๊อกเดี่ยวอ่างล้างหน้าอัตโนมัติ (ใช้ไฟฟ้า)รุ่น A-8101-AC/DC (FFAS101-AD0500BTO) / COTTO หรือเทียบเท่า
F	ตะแกรงดักกลิ่นสแตนเลส รุ่น CT697Z2P(HM) / COTTO หรือเทียบเท่า
G	ผนังห้องน้ำสำเร็จรูป รุ่น P-AFF 25mm. ปิดผิวอะคลิลิค Color PNA01 รูปแบบขาตั้งกล่องอลูมิเนียม
	PANEL BRAND หรือเทียบเท่า
H	ผนังกั้นโถปัสสวะ (ดูแบบขยายหน้า A-404)
I	กระจกเงาตกแต่ง ขนาด 50x90cm. HL-HP004 / MOYA หรือเทียบเท่า
J	อ่างล้างหน้าชนิดแขวน รุ่น C00580 / COTTO หรือเทียบเท่า
	สะดืออ่างล้างหน้าแบบกด รุ่น CT665(HM) / COTTO หรือเทียบเท่า
	ท่อน้ำทิ้งอ่างล้างหน้าแบบกระปุก รุ่น CT680(HM) / COTTO หรือเทียบเท่า
	วาล์วเปิด-ปิดน้ำ รุ่น CT179N(HM) / COTTO หรือเทียบเท่า
	สายน้ำดีอ่างล้างหน้าสแตนเลส รุ่น Z402(HM) / COTTO หรือเทียบเท่า
K	ราวทรงตัวรูปตัว L ขนาด 60x40 ซม. ผิว HAIRLINE รุ่น CT751L/R#SA(HM) / COTTO หรือเทียบเท่า
L	ราวทรงตัวรูปตัว T ขนาด 70x60 ซม. ผิว HAIRLINE รุ่น CT753#SA(HM) / COTTO หรือเทียบเท่า
M	กระจกเงาหนา 6มม. ขนาด 1000x4800 mm.
N	กระจกเงาหนา 6มม. ขนาด 1000x2700 mm.
O	กระจกเงาหนา 6มม. ขนาด 1200x2350 mm.
P	เครื่องกดสบู่อัตโนมัติ รุ่น MS-111 / MARVEL หรือเทียบเท่า
Q	เครื่องเป่ามืออัตโนมัติแบบสอดมือ รุ่น MH-110 / MARVEL หรือเทียบเท่า
R	ที่ใส่ทิชชู่พร้อมถังขยะสแตนเลส แบบฝังผนัง รุ่น MBS-103 / MARVEL หรือเทียบเท่า

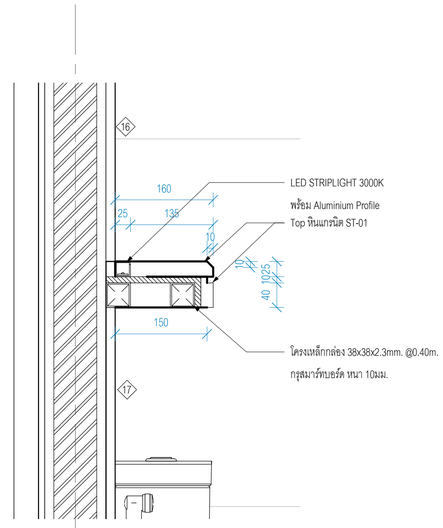

แบบขยายที่วางของ
มาตราส่วน 1 : 5

มหาวิทยาลัยสวนดุสิต

iP-ARCHTIST CO., LTD.
email: ip.archtist@gmail.com , visit us: www.facebook.com/ip-archtist
mobile: +66(0)865428006, +66(0)834428844

โครงการ :
ปรับปรุงหอประชุมใหญ่

สถานที่ก่อสร้าง :
มหาวิทยาลัยสวนดุสิต วิทยาเขตสุพรรณบุรี
ตำบลโคกโคเฒ่า อำเภอเมืองสุพรรณบุรี จังหวัดสุพรรณบุรี

เจ้าของโครงการ :
มหาวิทยาลัยสวนดุสิต

สถาปนิก :
นาย ณัฐภูมิ ประไพบูลย์ ส-สถ. 3221
น.ส.ณัฐกานต์ พลหาญ ภ-สถ. 20761
น.ส. อรัสรา วงศ์จงใจหาญ ภ-สถ. 25381

มัณฑนากร :
น.ส. ดาริกา เด่นศิริอักษร ภ-สน. 1877
-

วิศวกรโครงสร้าง :
-
-

วิศวกรไฟฟ้า :
-
-

วิศวกรเครื่องกล :
-
-

วิศวกรสิ่งแวดล้อม :
-
-

คณะกรรมการจัดทำแบบรูปรายการงานก่อสร้าง :
นายวิสาร บุญรุ่งศิริธร ประธานกรรมการ
นายณัฐภูมิ ประไพบูลย์ กรรมการ
นายชุมพล สุขีภาค กรรมการและเลขานุการ

การแก้ไข

ลำดับ	รายละเอียด	วันที่
B	Revision B	28/02/66
C	Revision C	03/03/66

ชื่อแบบ : แบบขยายห้องน้ำภายนอกอาคาร WC-4

เลขที่โครงการ :	2021-12
เขียนแบบ โดย :	Checker
ตรวจสอบ โดย :	Checker
วันที่ :	03/10/2565
มาตราส่วน A1 :	As indicated

แบบเลขที่ :
A-901

CONSTRUCTION

7/3/2566 17:34:36

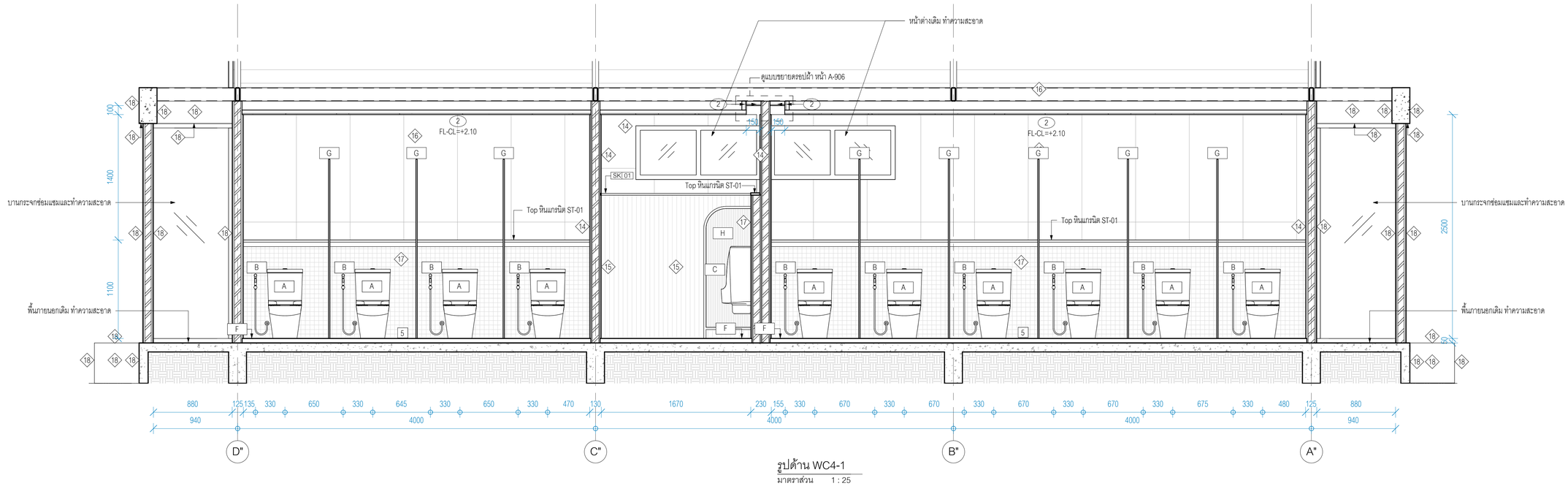

รูปด้าน WC4-1

มาตราส่วน 1 : 25

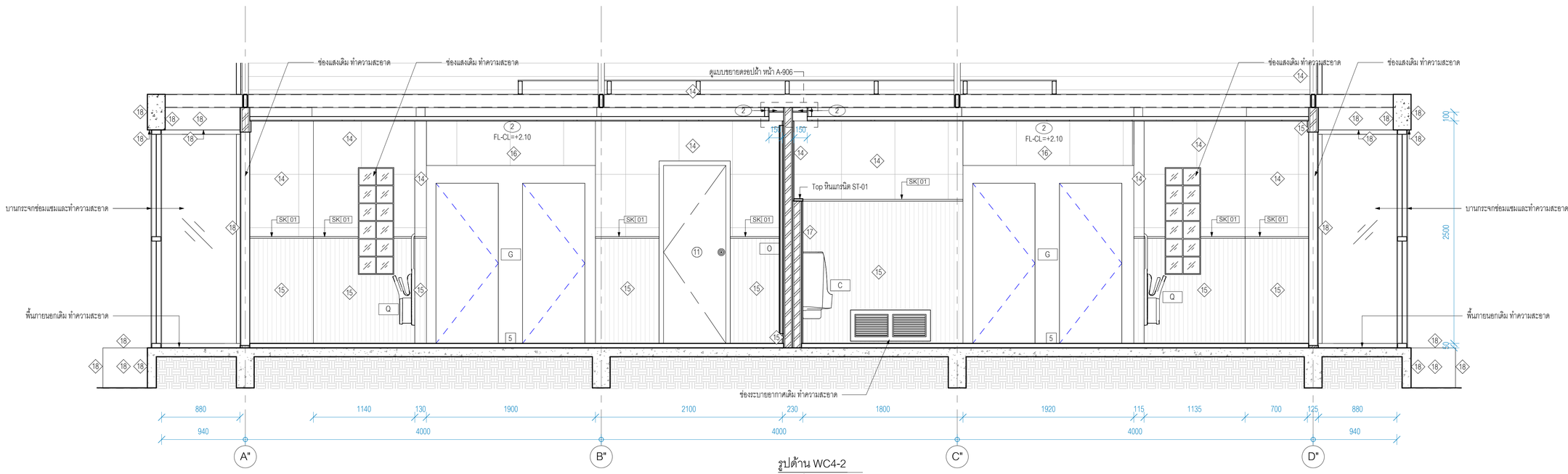

รูปด้าน WC4-2

มาตราส่วน 1 : 25

มหาวิทยาลัยสวนดุสิต

iP-ARCHTIST CO., LTD.
email: ip.archtist@gmail.com , visit us: www.facebook.com/ip-archtist
mobile: +66(0)865428006, +66(0)634428844

โครงการ :

ปรับปรุงหอประชุมใหญ่

สถานที่ก่อสร้าง :

มหาวิทยาลัยสวนดุสิต วิทยาเขตสุพรรณบุรี
ตำบลโคกโคเฒ่า อำเภอเมืองสุพรรณบุรี จังหวัดสุพรรณบุรี

เจ้าของโครงการ :

มหาวิทยาลัยสวนดุสิต

สถาปนิก :

นาย ณัฐภูมิ ประไพบูลย์ ส-สถ. 3221
น.ส.ณัฐกานต์ พลหาญ ภ-สถ. 20761
น.ส. อริสรา วงศ์จงไจหาญ ภ-สถ. 25381

มัณฑนากร :

น.ส. ดาริกา เด่นศิริอักษร ภ-สน. 1877
-

วิศวกรโครงสร้าง :

-
-

วิศวกรไฟฟ้า :

-
-

วิศวกรเครื่องกล :

-
-

วิศวกรสิ่งแวดล้อม :

-
-

คณะกรรมการจัดทำแบบรูปรายการงานก่อสร้าง :

นายวิสาร บุญรุ่งศิริธร ประธานกรรมการ
นายณัฐภูมิ ประไพบูลย์ กรรมการ
นายชุมพล สุขีภาค กรรมการและเลขานุการ

การแก้ไข

ลำดับ	รายละเอียด	วันที่

ชื่อแบบ : รูปด้านขยายห้องน้ำภายนอกอาคาร

WC-4

เลขที่โครงการ :	2021-12
เขียนแบบ โดย :	Checker
ตรวจสอบ โดย :	Checker
วันที่ :	03/10/2565
มาตราส่วน A1 :	1 : 25

แบบเลขที่ :

A-902

CONSTRUCTION

7/3/2566 17:34:45

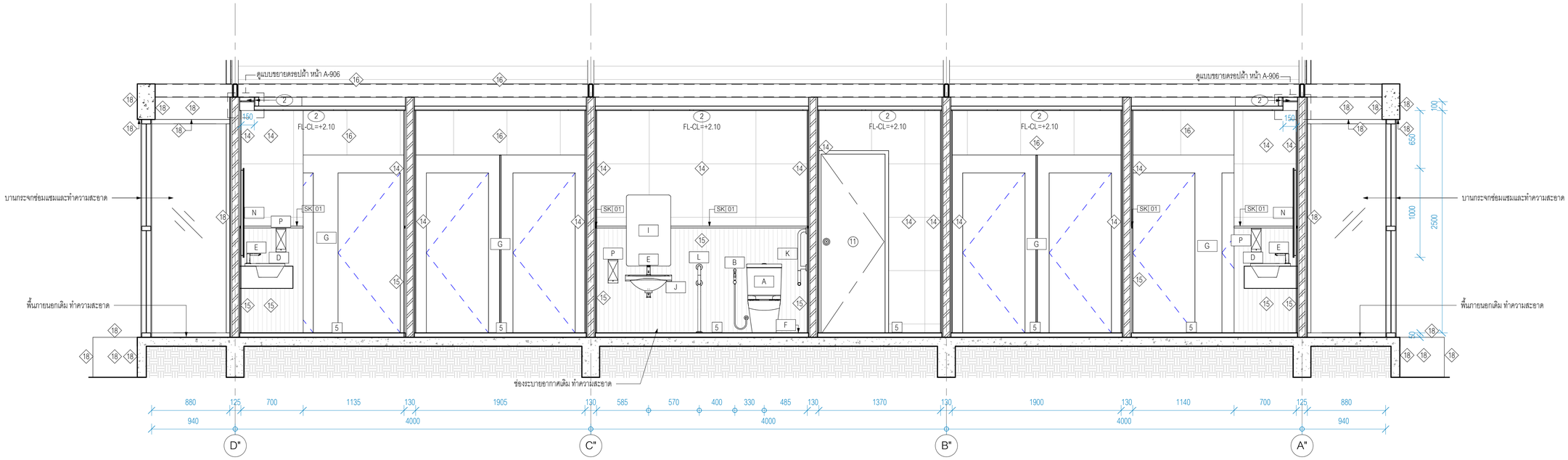

รูปด้าน WC4-3

มาตราส่วน 1 : 25

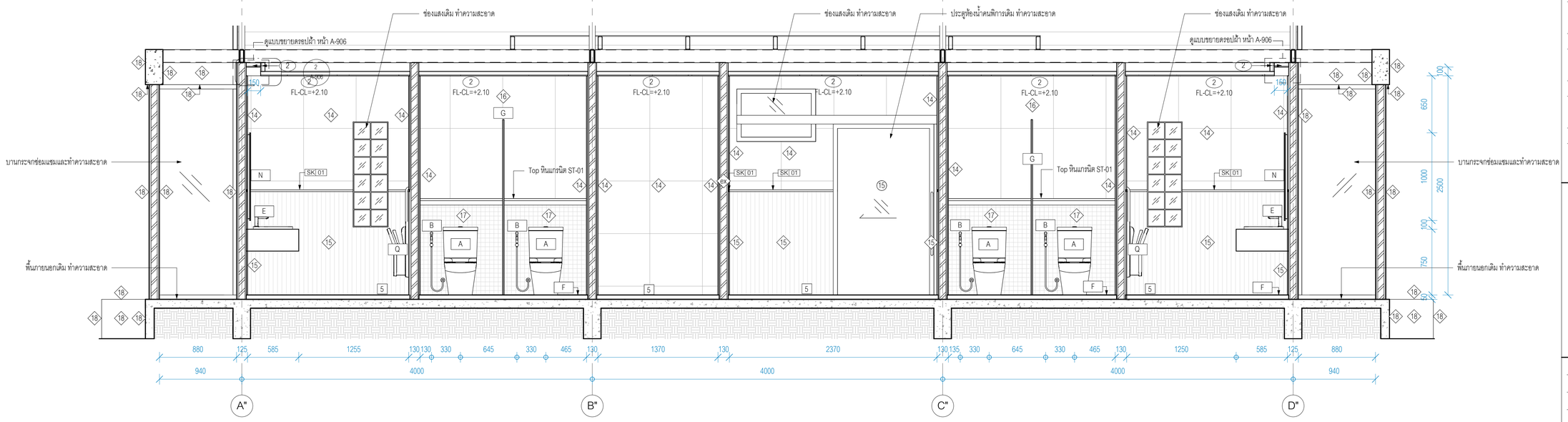

รูปด้าน WC4-4

มาตราส่วน 1 : 25

มหาวิทยาลัยสวนดุสิต

iP-ARCHTIST CO., LTD.

email: ip.archtist@gmail.com , visit us: www.facebook.com/ip-archtist

mobile: +66(0)865428006, +66(0)634428844

โครงการ :

ปรับปรุงหอประชุมใหญ่

สถานที่ก่อสร้าง :

มหาวิทยาลัยสวนดุสิต วิทยาเขตสุพรรณบุรี

ตำบลโคกโคเฒ่า อำเภอเมืองสุพรรณบุรี จังหวัดสุพรรณบุรี

เจ้าของโครงการ :

มหาวิทยาลัยสวนดุสิต

สถาปนิก :

นาย ณัฐภูมิ ประไพบูลย์ ส-สถ. 3221

น.ส.ณัฐกานต์ พลหาญ ภ-สถ. 20761

น.ส. อริสรา วงศ์จงไพหาญ ภ-สถ. 25381

มัณฑนากร :

น.ส. ดาริกา เด่นศิริอักษร ภ-สน. 1877

-

วิศวกรโครงสร้าง :

-

-

วิศวกรไฟฟ้า :

-

-

วิศวกรเครื่องกล :

-

-

วิศวกรสิ่งแวดล้อม :

-

-

คณะกรรมการจัดทำแบบรูปรายการงานก่อสร้าง :

นายวิสาร บุญรุ่งศิริธร ประธานกรรมการ

นายณัฐภูมิ ประไพบูลย์ กรรมการ

นายชุมพล สุขีขาค กรรมการและเลขานุการ

การแก้ไข

ลำดับ	รายละเอียด	วันที่
B	Revision B	28/02/66

ชื่อแบบ : รูปด้านขยายห้องน้ำภายนอกอาคาร WC-4

เลขที่โครงการ :	2021-12
เขียนแบบ โดย :	Checker
ตรวจสอบ โดย :	Checker
วันที่ :	03/10/2565
มาตราส่วน A1 :	1 : 25

แบบเลขที่ :

A-903

CONSTRUCTION

7/3/2566 17:34:55

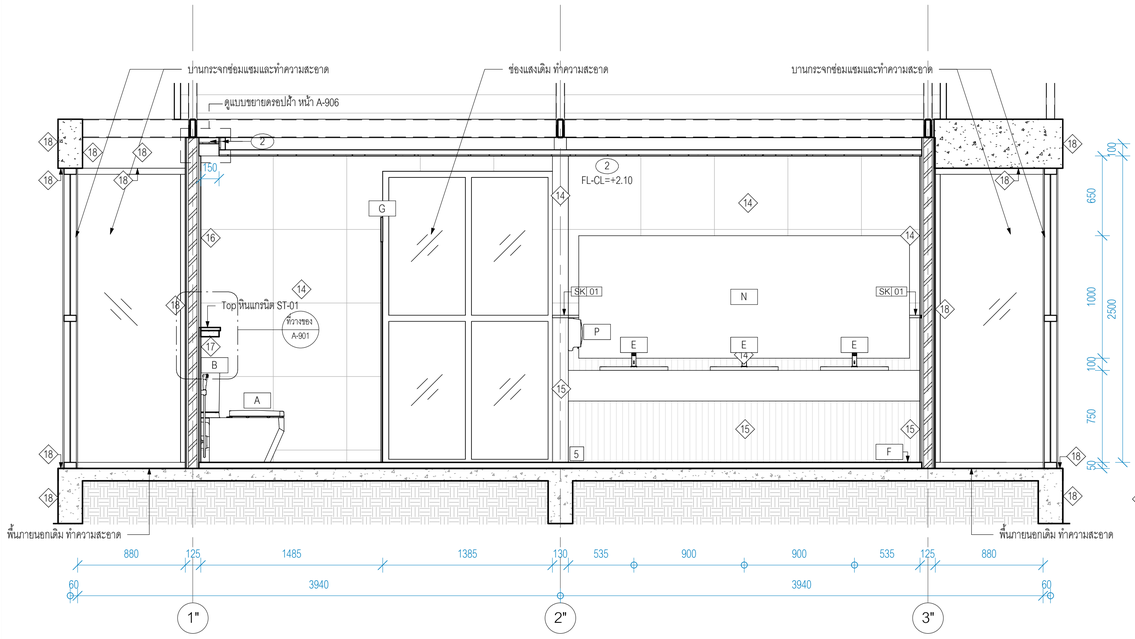

รูปด้าน WC4-5
มาตราส่วน 1 : 25

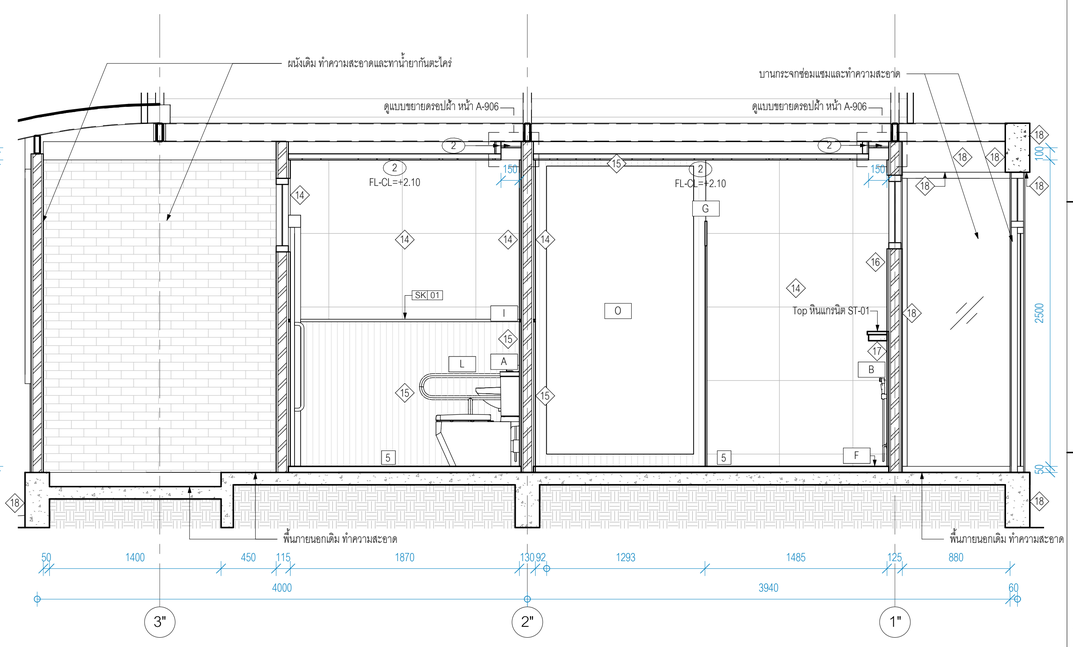

รูปด้าน WC4-6
มาตราส่วน 1 : 25

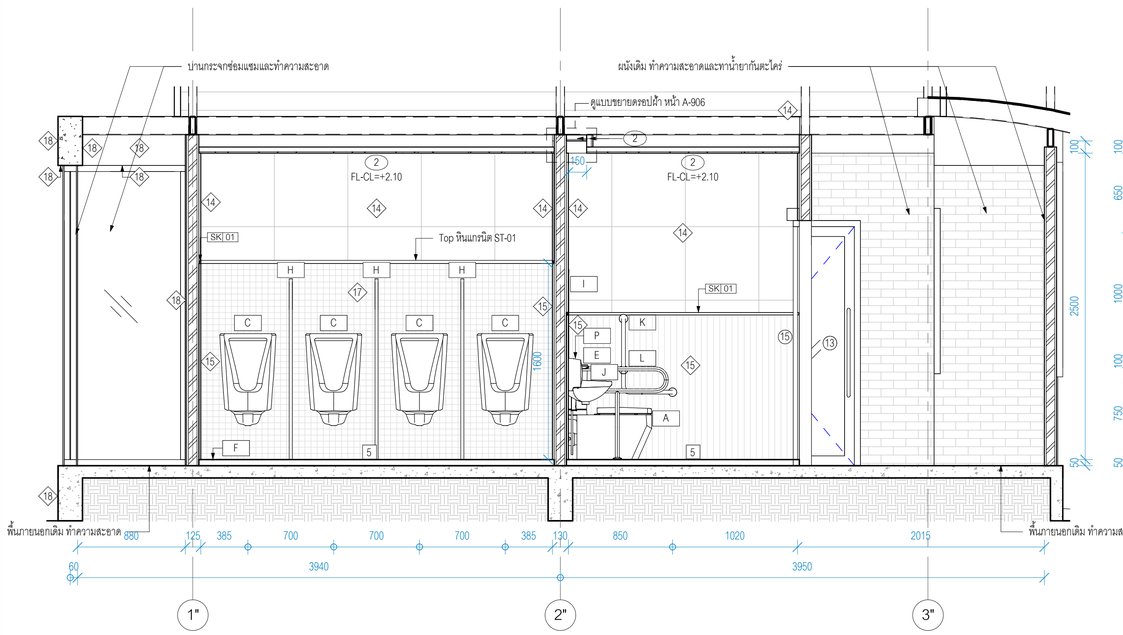

รูปด้าน WC4-7
มาตราส่วน 1 : 25

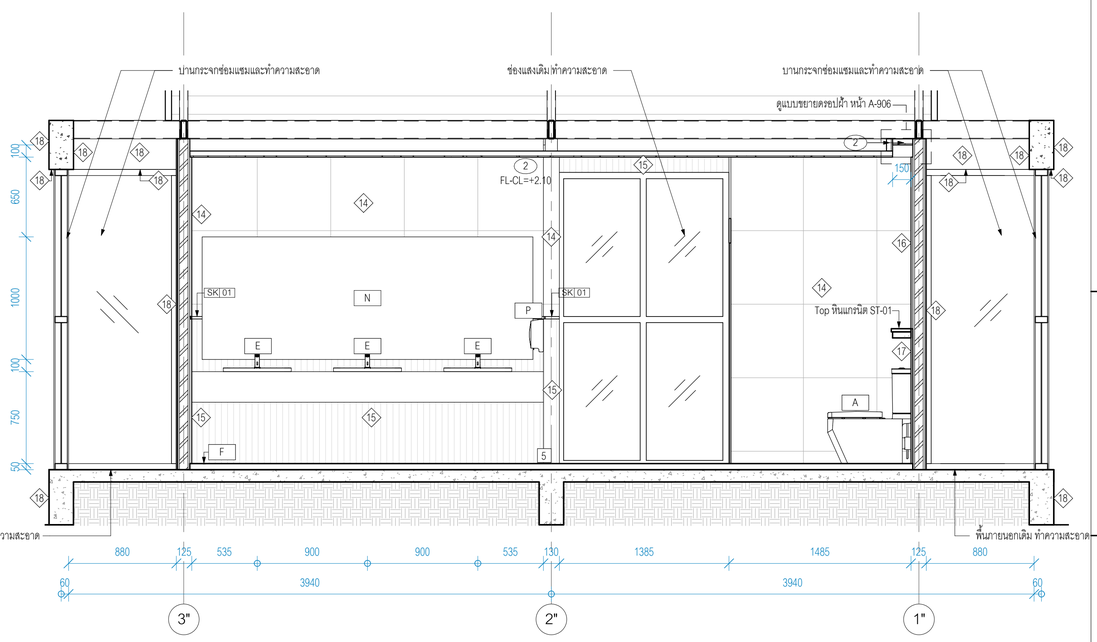

รูปด้าน WC4-8
มาตราส่วน 1 : 25

มหาวิทยาลัยสวนดุสิต

iP-ARCHTIST CO., LTD.
email: ip.archtist@gmail.com , visit us: www.facebook.com/ip-archtist
mobile: +66(0)865428006, +66(0)634428844

โครงการ :
ปรับปรุงหอประชุมใหญ่

สถานที่ก่อสร้าง :
มหาวิทยาลัยสวนดุสิต วิทยาเขตสุพรรณบุรี
ตำบลโคกโคเฒ่า อำเภอเมืองสุพรรณบุรี จังหวัดสุพรรณบุรี

เจ้าของโครงการ :
มหาวิทยาลัยสวนดุสิต

สถาปนิก :
นาย ณัฐภูมิ ประไพบูลย์ ส-สถ. 3221
น.ส.ณัฐกานต์ พลหาญ ภ-สถ. 20761
น.ส. อรัสรา วงศ์จงใจหาญ ภ-สถ. 25381

มัณฑนากร :
น.ส. ดาริกา เด่นศิริอักษร ภ-สน. 187
-

วิศวกรโครงสร้าง :
-
-

วิศวกรไฟฟ้า :
-
-

วิศวกรเครื่องกล :
-
-

วิศวกรสิ่งแวดล้อม :
-
-

คณะกรรมการจัดทำแบบรูปรายการงานก่อสร้าง :
นายวิสาร บุญรุ่งศิริธร ประธานกรรมการ
นายณัฐภูมิ ประไพบูลย์ กรรมการ
นายชุมพล สุขีภาค กรรมการและเลขานุการ

การแก้ไข

ลำดับ	รายละเอียด	วันที่

ชื่อแบบ : รูปด้านขยายห้องน้ำภายนอกอาคาร
WC-4

เลขที่โครงการ :	2021-12
เขียนแบบ โดย :	Checker
ตรวจสอบ โดย :	Checker
วันที่ :	03/10/2565
มาตราส่วน A1 :	1 : 25

แบบเลขที่ :
A-904

CONSTRUCTION

7/3/2566 17:35:07

แนวการติดตั้ง LED STRIPLIGHT หลังกระจก #SLX81-6W/m-4000K / L&E หรือเทียบเท่า

ชุดราง Aluminium Profile for Striplight #AL2310 / L&E หรือเทียบเท่า

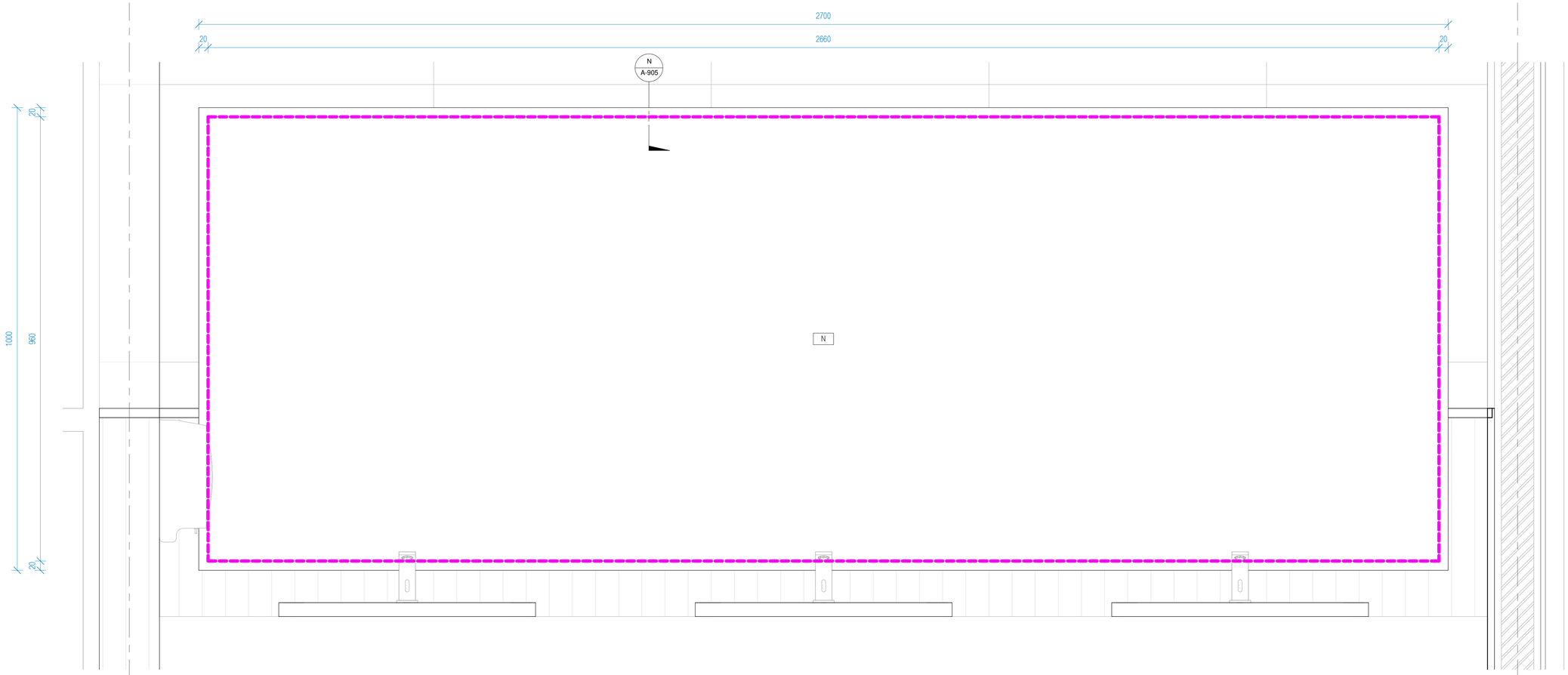

แบบขยายกระจก-N

มาตราส่วน 1 : 5

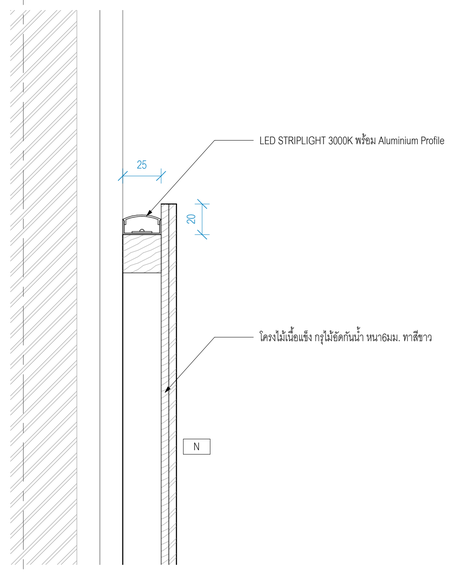

รูปตัดกระจก-N

มาตราส่วน 1 : 2

มหาวิทยาลัยสวนดุสิต

iP-ARCHTIST CO., LTD.

email: ip.archtist@gmail.com , visit us: www.facebook.com/ip-archtist

mobile: +66(0)865428006, +66(0)634428844

โครงการ :

ปรับปรุงหอประชุมใหญ่

สถานที่ก่อสร้าง :

มหาวิทยาลัยสวนดุสิต วิทยาเขตสุพรรณบุรี

ตำบลโคกโคเฒ่า อำเภอเมืองสุพรรณบุรี จังหวัดสุพรรณบุรี

เจ้าของโครงการ :

มหาวิทยาลัยสวนดุสิต

สถาปนิก :

นาย ณัฐภูมิ ประไพบูลย์ ส-สถ. 3221
น.ส.ณัฐกานต์ พลหาญ ภ-สถ. 20761
น.ส. อริสรา วงศ์จงใจหาญ ภ-สถ. 25381

มัณฑนากร :

น.ส. ดาริกา เด่นศิริอักษร ภ-สน. 187

-

วิศวกรโครงสร้าง :

-
-

วิศวกรไฟฟ้า :

-
-

วิศวกรเครื่องกล :

-
-

วิศวกรสิ่งแวดล้อม :

-
-

คณะกรรมการจัดทำแบบรูปรายการงานก่อสร้าง :

นายวิสา บุญรุ่งศิริธร ประธานกรรมการ
นายณัฐภูมิ ประไพบูลย์ กรรมการ
นายชุมพล สุขีภาค กรรมการและเลขานุการ

การแก้ไข

ลำดับ	รายละเอียด	วันที่

ชื่อแบบ : แบบขยายกระจก-N

เลขที่โครงการ :	2021-12
เขียนแบบ โดย :	Checker
ตรวจสอบ โดย :	Checker
วันที่ :	03/10/2565
มาตราส่วน A1 :	As indicated

แบบเลขที่ :

A-905

CONSTRUCTION

7/3/2566 17:35:10

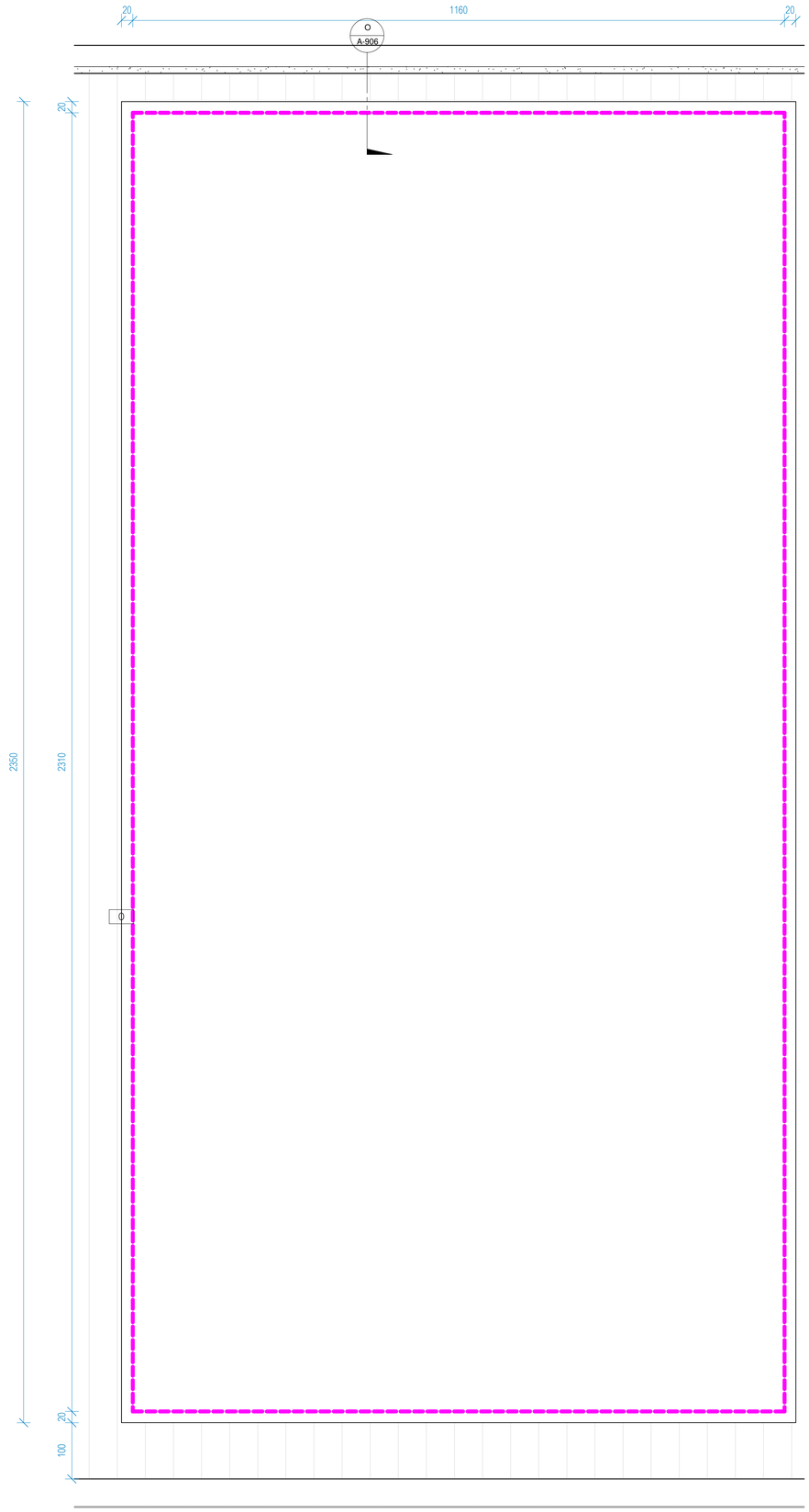

แบบขยายกระจก-O
มาตราส่วน 1 : 5

แนวการติดตั้ง LED STRIPLIGHT หลังกระจก #SLX81-6W/m-4000K / L&E หรือเทียบเท่า

ชุดราง Aluminium Profile for Striplight #AL2310 / L&E หรือเทียบเท่า

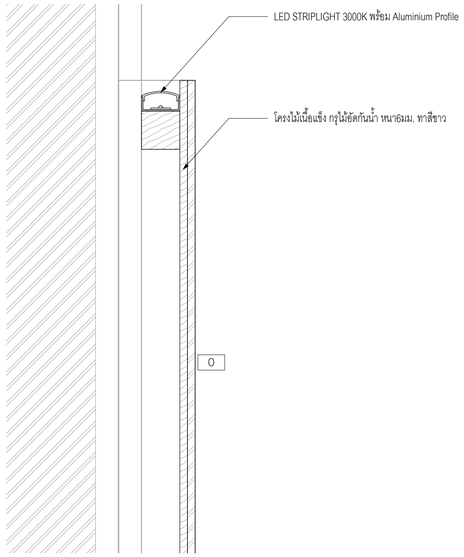

รูปตัดกระจก-O
มาตราส่วน 1 : 2

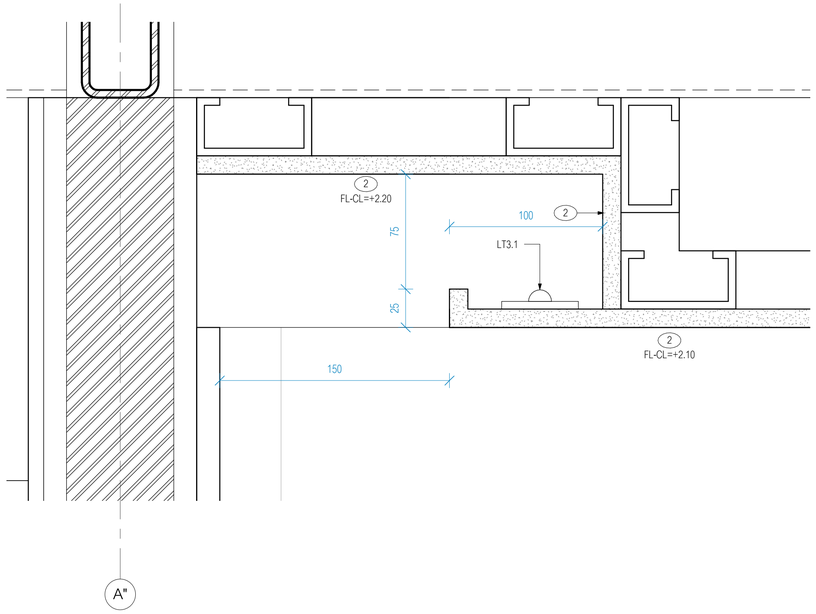

แบบขยายดรอปฝ้า(ห้องน้ำภายนอกอาคาร)
มาตราส่วน 1 : 2

มหาวิทยาลัยสวนดุสิต

iP-ARCHTIST CO., LTD.
email: ip.archtist@gmail.com , visit us: www.facebook.com/ip-archtist
mobile: +66(0)865428006, +66(0)634428844

โครงการ :
ปรับปรุงหอประชุมใหญ่

สถานที่ก่อสร้าง :
มหาวิทยาลัยสวนดุสิต วิทยาเขตสุพรรณบุรี
ตำบลโคกโคเฒ่า อำเภอเมืองสุพรรณบุรี จังหวัดสุพรรณบุรี

เจ้าของโครงการ :
มหาวิทยาลัยสวนดุสิต

สถาปนิก :
นาย ณัฐภูมิ ประไพบูลย์ ส-สถ. 3221
น.ส.ณัฐกานต์ พลหาญ ภ-สถ. 20761
น.ส. อริสรา วงศ์จงใจหาญ ภ-สถ. 25381

มัณฑนากร :
น.ส. ดาริกา เด่นศิริอักษร ภ-สน. 1877
-

วิศวกรโครงสร้าง :
-
-

วิศวกรไฟฟ้า :
-
-

วิศวกรเครื่องกล :
-
-

วิศวกรสิ่งแวดล้อม :
-
-

คณะกรรมการจัดทำแบบรูปรายการงานก่อสร้าง :
นายวิสาร บุญรุ่งศิริธร ประธานกรรมการ
นายณัฐภูมิ ประไพบูลย์ กรรมการ
นายชุมพล สุขีภาค กรรมการและเลขานุการ

การแก้ไข

ลำดับ	รายละเอียด	วันที่

ชื่อแบบ : แบบขยายกระจก-O / แบบขยายดรอปฝ้า

เลขที่โครงการ : 2021-12
เขียนแบบ โดย : Checker
ตรวจสอบ โดย : Checker
วันที่ : 03/10/2565
มาตราส่วน A1 : As indicated

แบบเลขที่ :

A-906

CONSTRUCTION

7/3/2566 17:35:14

C

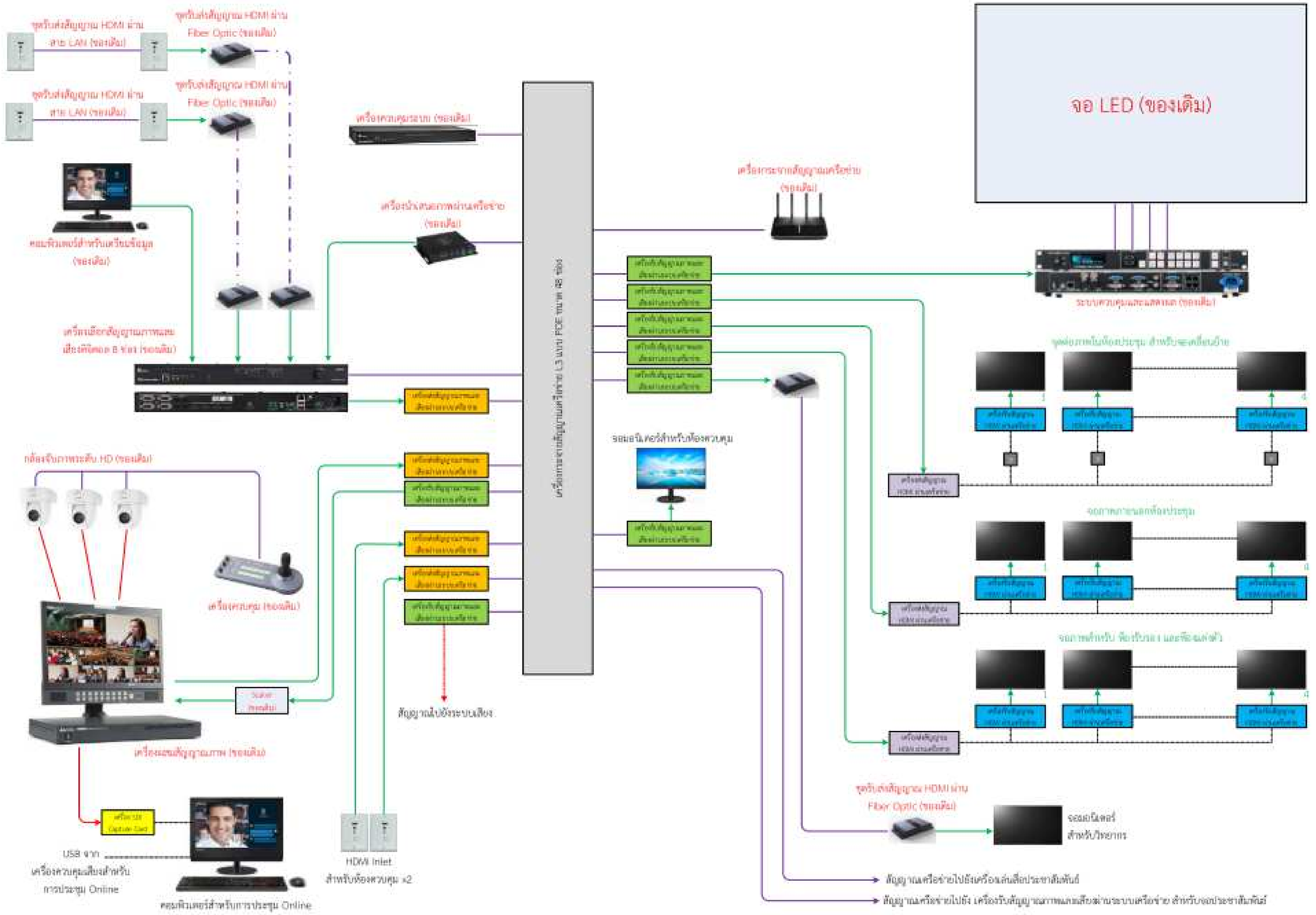
ชุดรับส่งสัญญาณ HDMI ผ่าน สาย LAN (ของเดิม)
ชุดรับส่งสัญญาณ HDMI ผ่าน Fiber Optic (ของเดิม)
ชุดรับส่งสัญญาณ HDMI ผ่าน สาย LAN (ของเดิม)
ชุดรับส่งสัญญาณ HDMI ผ่าน Fiber Optic (ของเดิม)
เครื่องควบคุมระบบ (ของเดิม)
เครื่องกระจายสัญญาณเครือข่าย (ของเดิม)
จอ LED (ของเดิม)
คอมพิวเตอร์สำหรับเตรียมข้อมูล (ของเดิม)
เครื่องบันทึกและกระจายสัญญาณเครือข่าย (ของเดิม)
เครื่องเชื่อมสัญญาณภาพและเสียงดิจิตอล 8 ช่อง (ของเดิม)
เครื่องสลับสัญญาณภาพและเสียงดิจิตอล

C

เครื่องผสมสัญญาณเสียงดิจิตอล (ของเดิม)



เครื่องอินเตอร์เฟสสัญญาณเสียง (ของเดิม)





ลำโพงกระจายเสียงหลัก Line Array
แบบมีภาคขยายในตัว ขนาด 6 นิ้ว
จำนวน 16 ตู้





เครื่องควบคุมลำโพงขนาด 8x8

สัญญาณเสียงจากระบบภาพ

สัญญาณเสียงจากคอมพิวเตอร์

USB ไป คอมพิวเตอร์สำหรับ
การประชุม Online

เครื่องควบคุมเสียง
สำหรับการประชุม
Online

สัญญาณเสียงไปชุดลำโพง
เพดาน ของเดิม

ลำโพงตู้ขนาด 5 นิ้ว 2 ทาง จำนวน 4 ตู้

ลำโพงเพดานขนาด 6 นิ้ว จำนวน 6 ชุด

เครื่องขยายสัญญาณเสียง
แบบ Line Volt

เครื่องขยายสัญญาณเสียง
แบบ Line Volt

ลำโพงเสริมด้านหน้า แบบมีภาคขยายในตัว ขนาด 8 นิ้ว จำนวน 2 ตู้





ลำโพงเสียงต่ำแบบมีภาคขยายในตัว ขนาด 2 x 18 นิ้ว จำนวน 4 ตู้

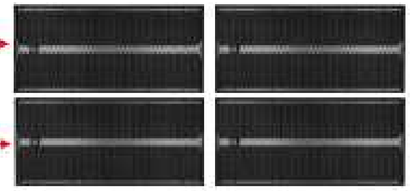

ลำโพง Stage Monitor จำนวน 2 ตู้
(ของเดิม)

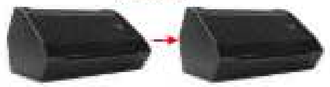

สัญญาณเสียงไปยังจอประชาสัมพันธ์ โถงทางเข้า



ไมโครโฟนสายแบบมือถือ





ไมโครโฟนไร้สายแบบมือถือ X 4
ไมโครโฟนไร้สายแบบ คาดศีรษะ X 2

Audio Diagram

มหาวิทยาลัยสวนดุสิต

iP-ARCHTIST CO., LTD.
email: ip.archtist@gmail.com , visit us: www.facebook.com/ip-archtist
mobile: +66(0)865428006, +66(0)634428844

โครงการ :
ปรับปรุงหอประชุมใหญ่

สถานที่ก่อสร้าง :
มหาวิทยาลัยสวนดุสิต วิทยาเขตสุพรรณบุรี
ตำบลโคกโคเฒ่า อำเภอเมืองสุพรรณบุรี จังหวัดสุพรรณบุรี

เจ้าของโครงการ :
มหาวิทยาลัยสวนดุสิต

สถาปนิก :
นาย ณัฐภูมิ ประไพบูลย์ ส-สถ. 3221
น.ส.ณัฐกานต์ พลหาญ ภ-สถ. 20761
น.ส. อริสรา วงศ์จงใจหาญ ภ-สถ. 25381

มัณฑนากร :
น.ส. ดาริกา เด่นศิริอักษร ภ-สน. 187
-

วิศวกรโครงสร้าง :
-
-

วิศวกรไฟฟ้า :
-
-

วิศวกรเครื่องกล :
-
-

วิศวกรสิ่งแวดล้อม :
-
-

คณะกรรมการจัดทำแบบรูปรายการงานก่อสร้าง :
นายวิสาร บุญรุ่งศิริธร ประธานกรรมการ
นายณัฐภูมิ ประไพบูลย์ กรรมการ
นายชุมพล สุขีภาค กรรมการและเลขานุการ

การแก้ไข

ลำดับ	รายละเอียด	วันที่
C	Revision C	03/03/66

ชื่อแบบ : Audio Diagram

เลขที่โครงการ :	2021-12
เขียนแบบ โดย :	Checker
ตรวจสอบ โดย :	Checker
วันที่ :	03/10/2565
มาตราส่วน A1 :	1 : 25

แบบเลขที่ :

AV-102

CONSTRUCTION

7/3/2566 17:35:15

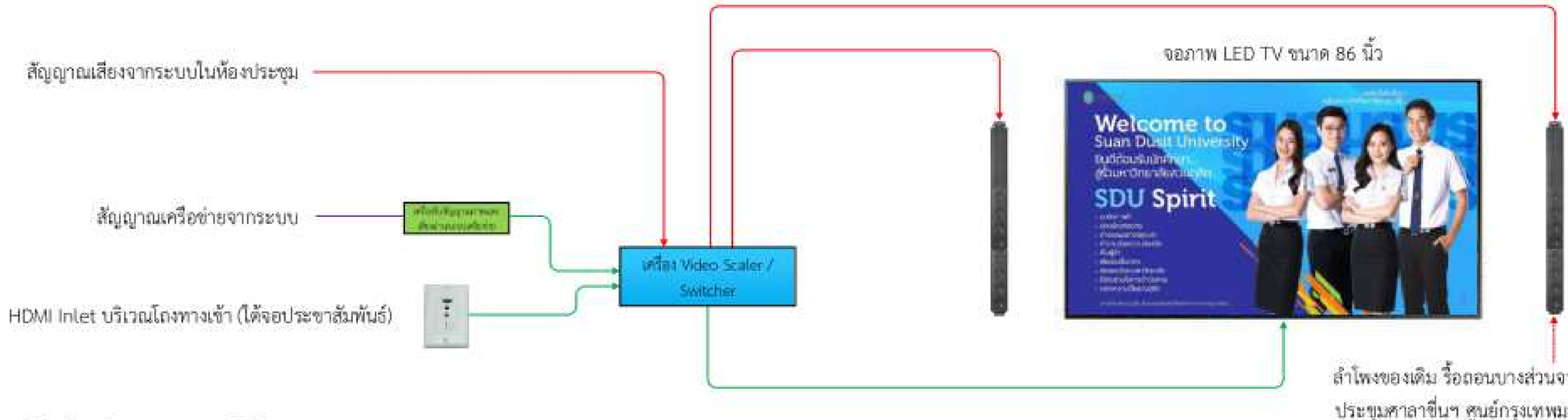

Main Entrance Diagram

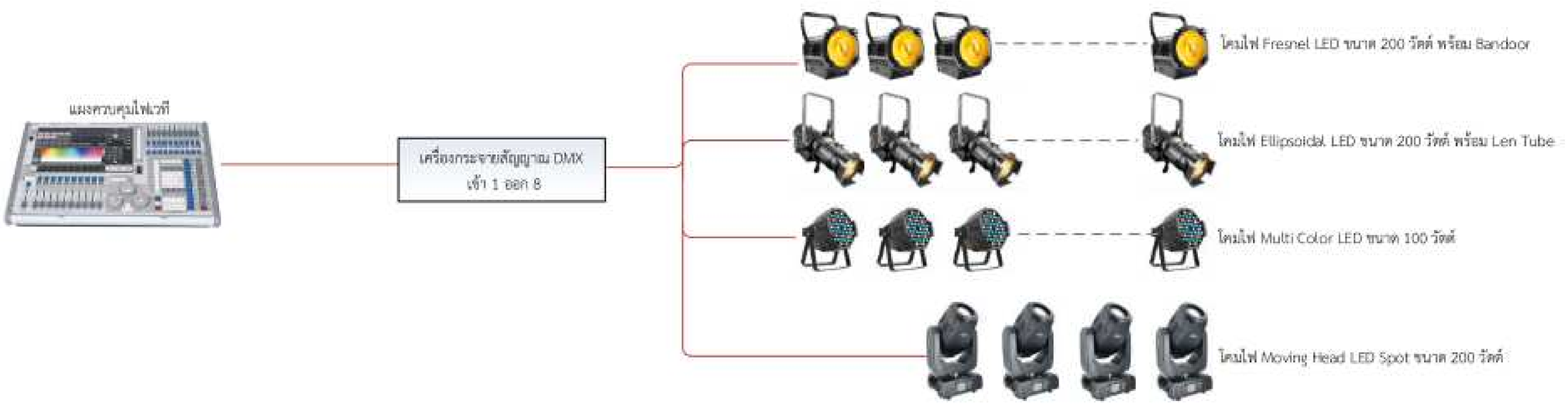

Stage Lighting Diagram

มหาวิทยาลัยสวนดุสิต

iP-ARCHTIST CO., LTD.
email: ip.archtist@gmail.com , visit us: www.facebook.com/ip-archtist
mobile: +66(0)865428006, +66(0)634428844

โครงการ :
ปรับปรุงหอประชุมใหญ่

สถานที่ก่อสร้าง :
มหาวิทยาลัยสวนดุสิต วิทยาเขตสุพรรณบุรี
ตำบลโคกโคเฒ่า อำเภอเมืองสุพรรณบุรี จังหวัดสุพรรณบุรี

เจ้าของโครงการ :
มหาวิทยาลัยสวนดุสิต

สถาปนิก :
นาย ณัฐภูมิ ประไพบูลย์ ส-สถ. 3221
น.ส.ณัฐกานต์ พลหาญ ภ-สถ. 20761
น.ส. อริสรา วงศ์จงไพหาญ ภ-สถ. 25381

มัณฑนากร :
น.ส. ดาริกา เด่นศิริอักษร ภ-สน. 1877
-

วิศวกรโครงสร้าง :
-
-

วิศวกรไฟฟ้า :
-
-

วิศวกรเครื่องกล :
-
-

วิศวกรสิ่งแวดล้อม :
-
-

คณะกรรมการจัดทำแบบรูปรายการงานก่อสร้าง :
นายวิสาร บุญรุ่งศิริธร ประธานกรรมการ
นายณัฐภูมิ ประไพบูลย์ กรรมการ
นายชุมพล สุขีภาค กรรมการและเลขานุการ

การแก้ไข

ลำดับ	รายละเอียด	วันที่
C	Revision C	03/03/66

ชื่อแบบ : Stage Lighting Diagram

เลขที่โครงการ :	2021-12
เขียนแบบ โดย :	Checker
ตรวจสอบ โดย :	Checker
วันที่ :	03/10/2565
มาตราส่วน A1 :	1 : 50

แบบเลขที่ :

AV-103

CONSTRUCTION

7/3/2566 17:35:17

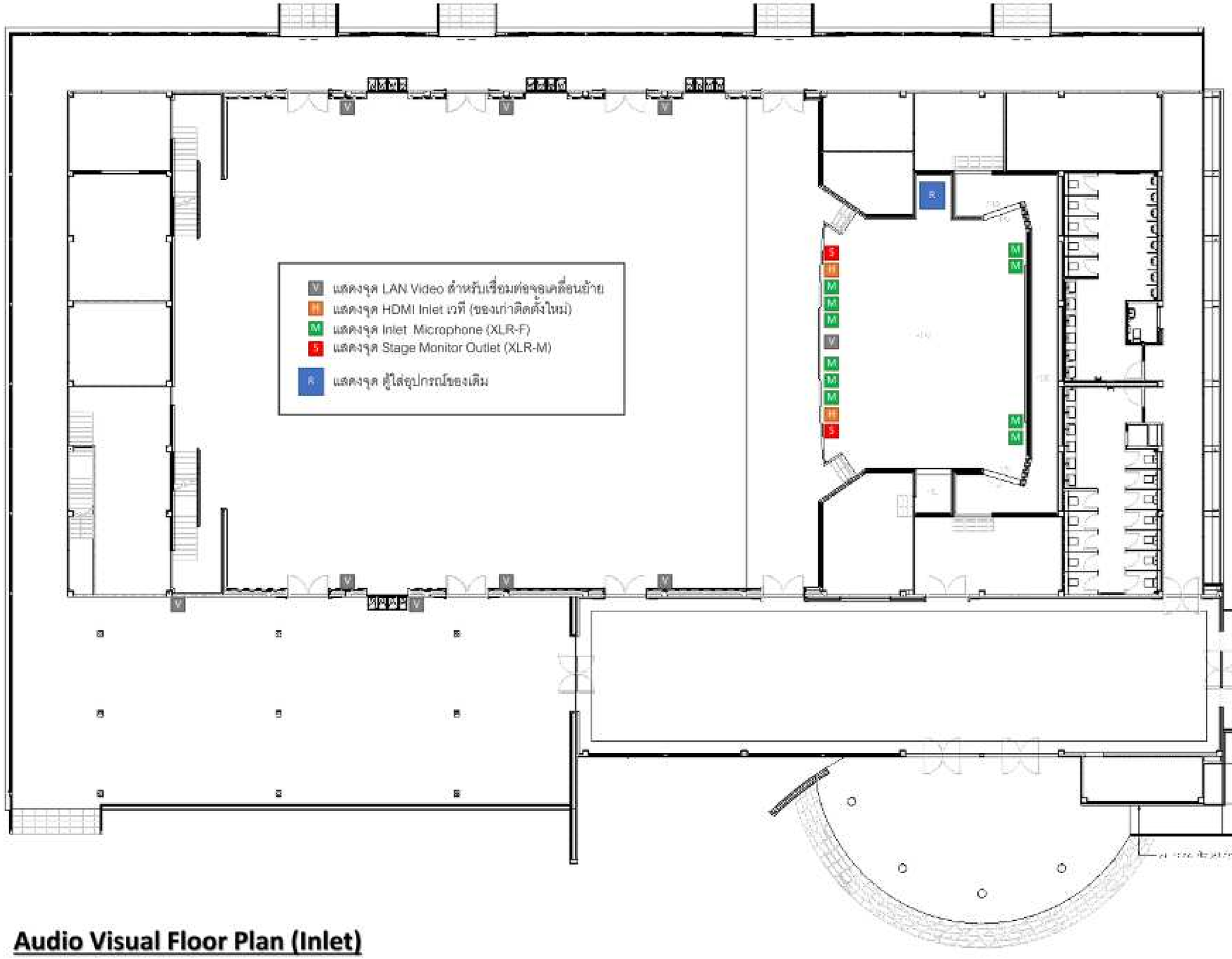

Audio Visual Floor Plan (Inlet)

มหาวิทยาลัยสวนดุสิต

iP-ARCHTIST CO., LTD.
email: ip.archtist@gmail.com , visit us: www.facebook.com/ip-archtist
mobile: +66(0)865428006, +66(0)634428844

โครงการ :
ปรับปรุงหอประชุมใหญ่

สถานที่ก่อสร้าง :
มหาวิทยาลัยสวนดุสิต วิทยาเขตสุพรรณบุรี
ตำบลโคกโคเฒ่า อำเภอเมืองสุพรรณบุรี จังหวัดสุพรรณบุรี

เจ้าของโครงการ :
มหาวิทยาลัยสวนดุสิต

สถาปนิก :
นาย ณัฐภูมิ ประไพบูลย์ ส-สถ. 3221
น.ส.ณัฐกานต์ พลหาญ ภ-สถ. 20761
น.ส. อรัสรา วงศ์จงใจหาญ ภ-สถ. 25381

มัณฑนากร :
น.ส. ดาริกา เด่นศิริอักษร ภ-สน. 187
-

วิศวกรโครงสร้าง :
-
-

วิศวกรไฟฟ้า :
-
-

วิศวกรเครื่องกล :
-
-

วิศวกรสิ่งแวดล้อม :
-
-

คณะกรรมการจัดทำแบบรูปรายการงานก่อสร้าง :
นายวิสาร บุญรุ่งศิริธร ประธานกรรมการ
นายณัฐภูมิ ประไพบูลย์ กรรมการ
นายชุมพล สุขีภาค กรรมการและเลขานุการ

การแก้ไข

ลำดับ	รายละเอียด	วันที่
C	Revision C	03/03/66

ชื่อแบบ : Audio Visual Floor Plan (Inlet)

เลขที่โครงการ :	2021-12
เขียนแบบ โดย :	Checker
ตรวจสอบ โดย :	Checker
วันที่ :	03/10/2565
มาตราส่วน A1 :	1 : 50

แบบเลขที่ :
AV-104

CONSTRUCTION

7/3/2566 17:35:19

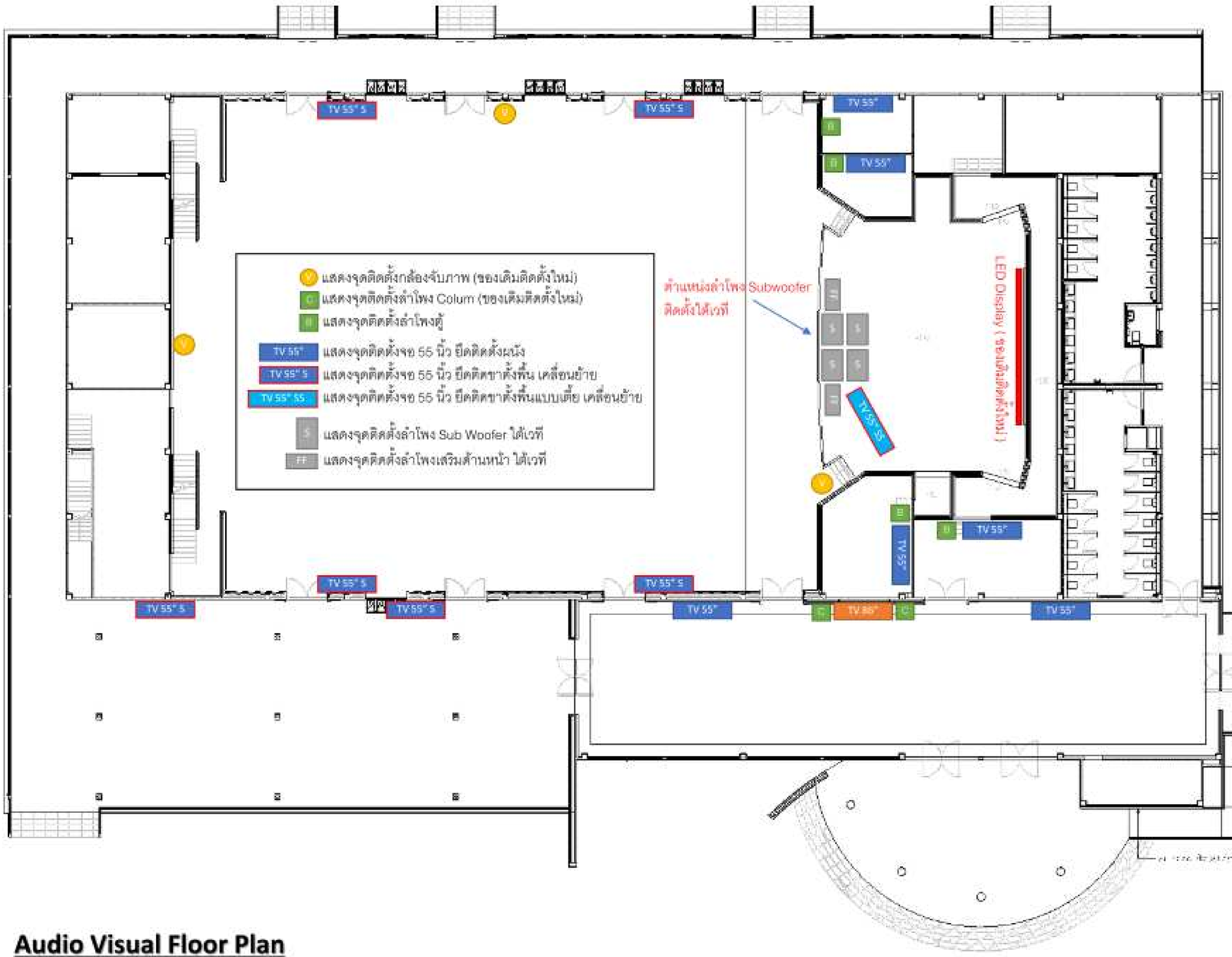

Audio Visual Floor Plan

มหาวิทยาลัยสวนดุสิต

iP-ARCHTIST CO., LTD.
email: ip.archtist@gmail.com , visit us: www.facebook.com/ip-archtist
mobile: +66(0)865428006, +66(0)634428844

โครงการ :
ปรับปรุงหอประชุมใหญ่

สถานที่ก่อสร้าง :
มหาวิทยาลัยสวนดุสิต วิทยาเขตสุพรรณบุรี
ตำบลโคกโคเฒ่า อำเภอเมืองสุพรรณบุรี จังหวัดสุพรรณบุรี

เจ้าของโครงการ :
มหาวิทยาลัยสวนดุสิต

สถาปนิก :
นาย ณัฐภูมิ ประไพบูลย์ ส-สถ. 3221
น.ส.ณัฐกานต์ พลหาญ ภ-สถ. 20761
น.ส. อริสรา วงศ์จงไพหาญ ภ-สถ. 25381

มัณฑนากร :
น.ส. ดาริกา เด่นศิริอักษร ภ-สน. 187
-

วิศวกรโครงสร้าง :
-
-

วิศวกรไฟฟ้า :
-
-

วิศวกรเครื่องกล :
-
-

วิศวกรสิ่งแวดล้อม :
-
-

คณะกรรมการจัดทำแบบรูปรายการงานก่อสร้าง :
นายวิสาร บุญรุ่งศิริธร ประธานกรรมการ
นายณัฐภูมิ ประไพบูลย์ กรรมการ
นายชุมพล สุขีภาค กรรมการและเลขานุการ

การแก้ไข

ลำดับ	รายละเอียด	วันที่
C	Revision C	03/03/66

ชื่อแบบ : Audio Visual Floor Plan

เลขที่โครงการ :	2021-12
เขียนแบบ โดย :	Checker
ตรวจสอบ โดย :	Checker
วันที่ :	03/10/2565
มาตราส่วน A1 :	1 : 50

แบบเลขที่ :
AV-105

CONSTRUCTION

7/3/2566 17:35:20

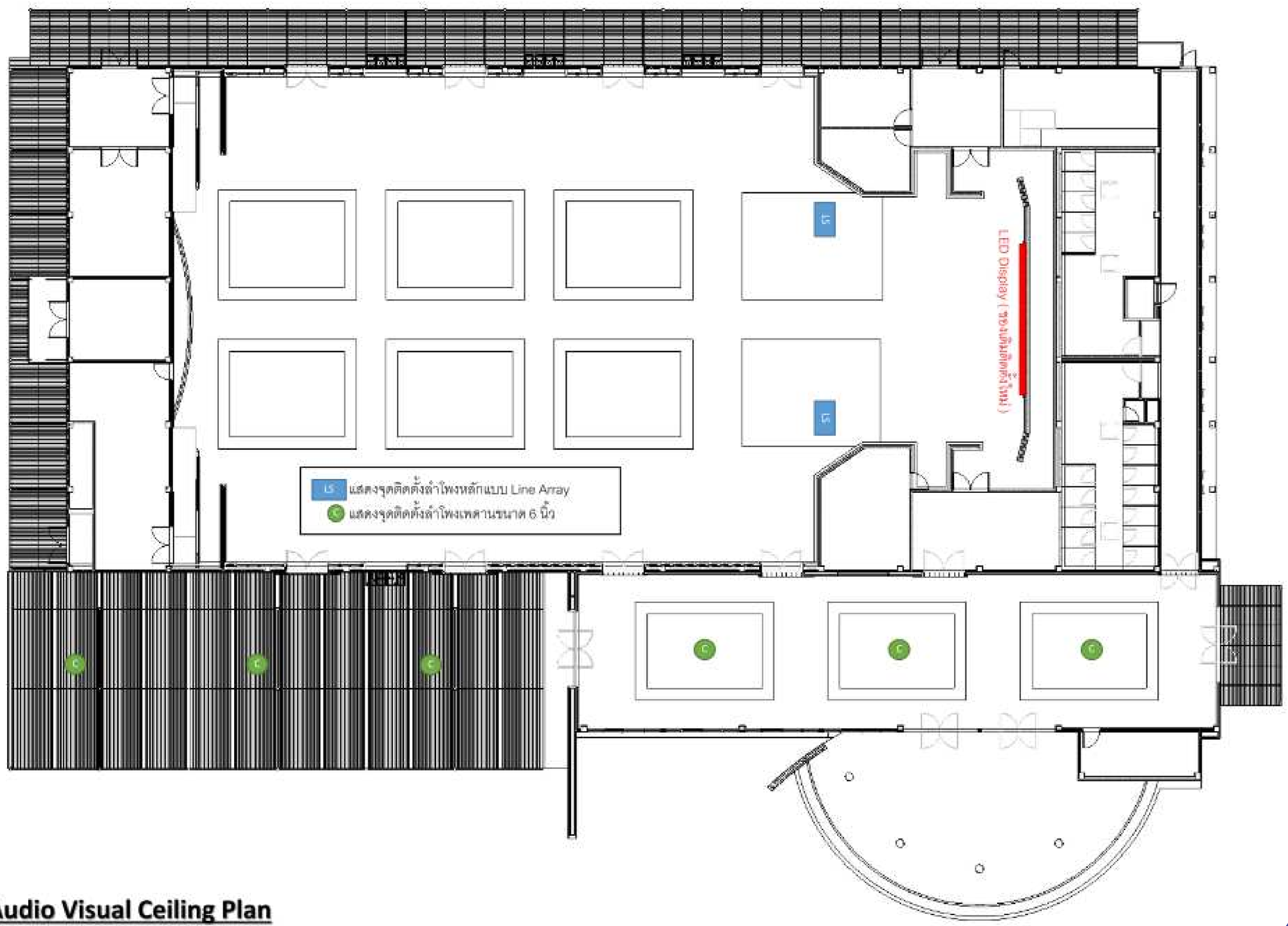

Audio Visual Ceiling Plan

มหาวิทยาลัยสวนดุสิต

iP-ARCHTIST CO., LTD.
email: ip.archtist@gmail.com , visit us: www.facebook.com/ip-archtist
mobile: +66(0)865428006, +66(0)634428844

โครงการ :
ปรับปรุงหอประชุมใหญ่

สถานที่ก่อสร้าง :
มหาวิทยาลัยสวนดุสิต วิทยาเขตสุพรรณบุรี
ตำบลโคกโคเฒ่า อำเภอเมืองสุพรรณบุรี จังหวัดสุพรรณบุรี

เจ้าของโครงการ :
มหาวิทยาลัยสวนดุสิต

สถาปนิก :
นาย ณัฐภูมิ ประไพบูลย์ ส-สถ. 3221
น.ส.ณัฐกานต์ พลหาญ ภ-สถ. 20761
น.ส. อริสรา วงศ์จงใจหาญ ภ-สถ. 25381

มัณฑนากร :
น.ส. ดาริกา เด่นศิริอักษร ภ-สน. 187
-

วิศวกรโครงสร้าง :
-
-

วิศวกรไฟฟ้า :
-
-

วิศวกรเครื่องกล :
-
-

วิศวกรสิ่งแวดล้อม :
-
-

คณะกรรมการจัดทำแบบรูปรายการงานก่อสร้าง :
นายวิสาร บุญรุ่งศิริธร ประธานกรรมการ
นายณัฐภูมิ ประไพบูลย์ กรรมการ
นายชุมพล สุขีภาค กรรมการและเลขานุการ

การแก้ไข

ลำดับ	รายละเอียด	วันที่
C	Revision C	03/03/66

ชื่อแบบ : Audio Visual Ceilling Plan

เลขที่โครงการ :	2021-12
เขียนแบบ โดย :	Checker
ตรวจสอบ โดย :	Checker
วันที่ :	03/10/2565
มาตราส่วน A1 :	1 : 50

แบบเลขที่ :

AV-106

CONSTRUCTION

7/3/2566 17:35:20

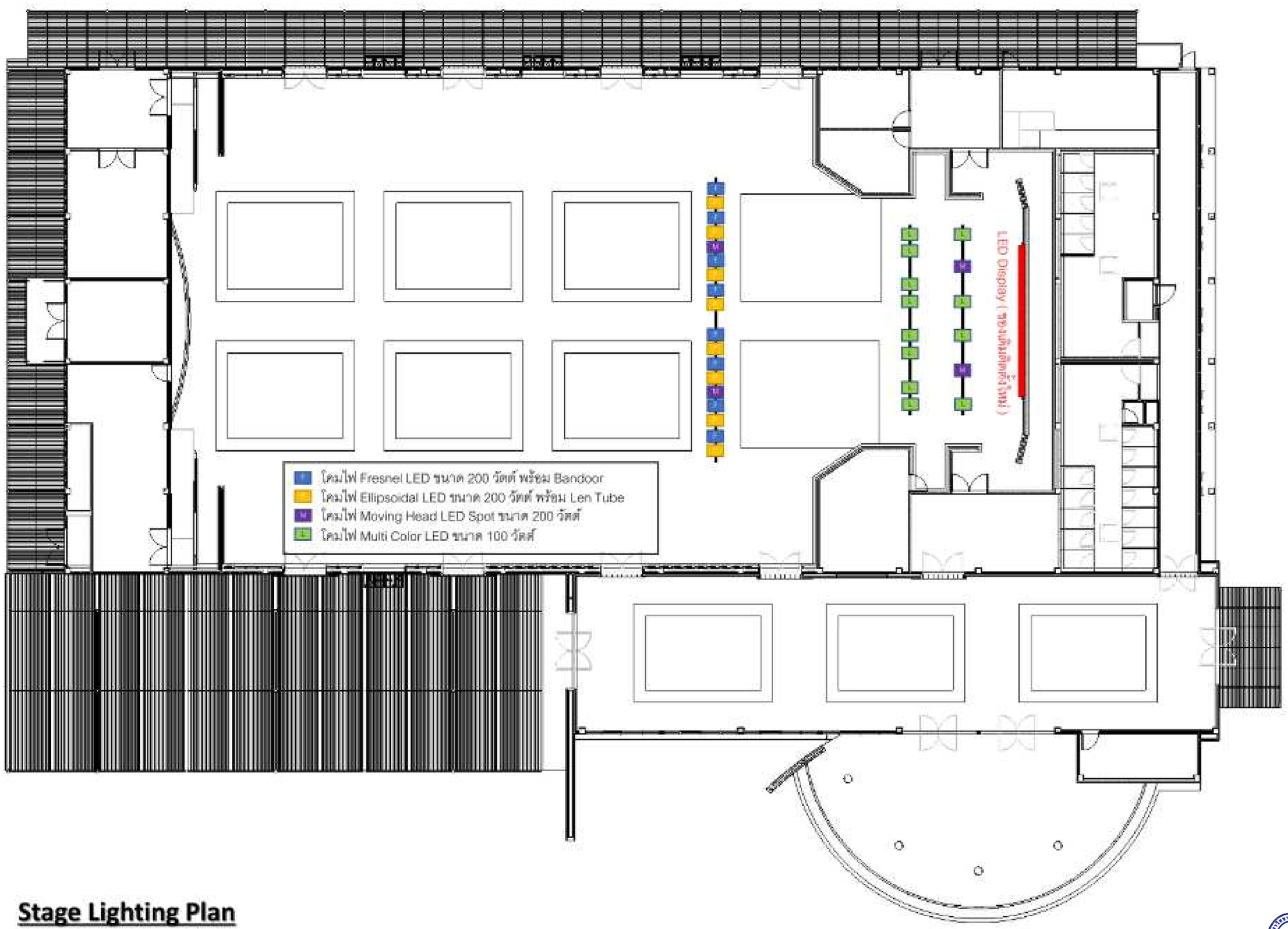

Stage Lighting Plan

มหาวิทยาลัยสวนดุสิต

iP-ARCHTIST CO., LTD.
email: ip.archtist@gmail.com , visit us: www.facebook.com/ip-archtist
mobile: +66(0)865428006, +66(0)634428844

โครงการ :
ปรับปรุงหอประชุมใหญ่

สถานที่ก่อสร้าง :
มหาวิทยาลัยสวนดุสิต วิทยาเขตสุพรรณบุรี
ตำบลโคกโคเฒ่า อำเภอเมืองสุพรรณบุรี จังหวัดสุพรรณบุรี

เจ้าของโครงการ :
มหาวิทยาลัยสวนดุสิต

สถาปนิก :
นาย ณัฐภูมิ ประไพบูลย์ ส-สถ. 3221
น.ส.ณัฐกานต์ พลหาญ ภ-สถ. 20761
น.ส. อริสรา วงศ์จงใจหาญ ภ-สถ. 25381

มัณฑนากร :
น.ส. ดาริกา เด่นศิริอักษร ภ-สน. 187
-

วิศวกรโครงสร้าง :
-
-

วิศวกรไฟฟ้า :
-
-

วิศวกรเครื่องกล :
-
-

วิศวกรสิ่งแวดล้อม :
-
-

คณะกรรมการจัดทำแบบรูปรายการงานก่อสร้าง :
นายวิสา บุญรุ่งศิริธร ประธานกรรมการ
นายณัฐภูมิ ประไพบูลย์ กรรมการ
นายชุมพล สุขีภาค กรรมการและเลขานุการ

การแก้ไข

ลำดับ	รายละเอียด	วันที่
C	Revision C	03/03/66

ชื่อแบบ : Stage Lighting Plan

เลขที่โครงการ :	2021-12
เขียนแบบ โดย :	Checker
ตรวจสอบ โดย :	Checker
วันที่ :	03/10/2565
มาตราส่วน A1 :	1 : 50

แบบเลขที่ :
AV-107

CONSTRUCTION

7/3/2566 17:35:21

		รายการดวงโคม
LT1		RECESSED DOWNLIGHT #RDC125T 12W LED BULB 4000K WHITE / L&Eหรือเทียบเท่า
LT2		LED STRIP #SLX81 + รางอลูมิเนียม(Length 0.60m.) 6W/m. LED 3000K WHITE / L&Eหรือเทียบเท่า
LT2.1		LED STRIP #SLX81 + รางอลูมิเนียม(Length 0.75m.) 6W/m. LED 3000K WHITE / L&Eหรือเทียบเท่า
LT2.2		LED STRIP #SLX81 + รางอลูมิเนียม(Length 0.10m.) 6W/m. LED 3000K WHITE / L&Eหรือเทียบเท่า
LT2.3		LED STRIP #SLX81 + รางอลูมิเนียม(Length 0.50m.) 6W/m. LED 3000K WHITE / L&Eหรือเทียบเท่า
LT2.4		LED STRIP #SLX81 + รางอลูมิเนียม(Length 0.56m.) 6W/m. LED 3000K WHITE / L&Eหรือเทียบเท่า
LT2.5		LED STRIP #SLX81 + รางอลูมิเนียม(Length 4.40m.) 6W/m. LED 3000K WHITE / L&Eหรือเทียบเท่า
LT2.6		LED STRIP #SLX81 + รางอลูมิเนียม(Length 1.50m.) 6W/m. LED 3000K WHITE / L&Eหรือเทียบเท่า
LT3.1		LED STRIP #SLX81 + รางอลูมิเนียม(Length 21.0m.) 12W/m. LED 4000K WHITE / L&Eหรือเทียบเท่า
LT3.2		LED STRIP #SLX81 + รางอลูมิเนียม(Length 2.0m.) 12W/m. LED 4000K WHITE / L&Eหรือเทียบเท่า
LT3.3		LED STRIP #SLX81 + รางอลูมิเนียม(Length 1.9m.) 12W/m. LED 4000K WHITE / L&Eหรือเทียบเท่า
LT3.4		LED STRIP #SLX81 + รางอลูมิเนียม(Length 2.4m.) 12W/m. LED 4000K WHITE / L&Eหรือเทียบเท่า
LT3.5		LED STRIP #SLX81 + รางอลูมิเนียม(Length 3.85m.) 12W/m. LED 4000K WHITE / L&Eหรือเทียบเท่า
LT3.6		LED STRIP #SLX81 + รางอลูมิเนียม(Length 2.9m.) 12W/m. LED 4000K WHITE / L&Eหรือเทียบเท่า
LT3.7		LED STRIP #SLX81 + รางอลูมิเนียม(Length 8.5m.) 12W/m. LED 4000K WHITE / L&Eหรือเทียบเท่า

		รายการดวงโคม
L1		RECESSED DOWNLIGHT #RAL83D 13W LED MD50 24° 4000K WHITE / L&Eหรือเทียบเท่า
L2		RECESSED DOWNLIGHT #RAL83D 13W LED MD50 36° 4000K WHITE / L&Eหรือเทียบเท่า
L3		RECESSED DOWNLIGHT #RAL83D 13W LED MD50 60° 4000K WHITE / L&Eหรือเทียบเท่า
L4		RECESSED DOWNLIGHT #RAL83D 20W LED MD50 24° 4000K WHITE / L&Eหรือเทียบเท่า
L5		RECESSED DOWNLIGHT #RAL83D 20W LED MD50 36° 4000K WHITE / L&Eหรือเทียบเท่า
L6		RECESSED DOWNLIGHT #RAL83D 20W LED MD50 60° 4000K WHITE / L&Eหรือเทียบเท่า
L7.1		RECESSED STRIP #RLAP6536(Length 14.6m.) 12W/m. LED 4000K WHITE / L&Eหรือเทียบเท่า
L7.2		RECESSED STRIP #RLAP6536(Length 9.2m.) 12W/m. LED 4000K WHITE / L&Eหรือเทียบเท่า
L8		SURFACE FLUORESCENT #LSST600-3L 3x16W LED T8 4000K WHITE / L&Eหรือเทียบเท่า
L9		LED STRIP #SLX81 + รางอลูมิเนียม(Length 21m.) 12W/m. LED 4000K WHITE / L&Eหรือเทียบเท่า
L10		SPOT LIGHT(Emergency luminaire) #SAM125 6W LED MR16 36° 4000K WHITE / L&Eหรือเทียบเท่า
L11		SPOT LIGHT(Emergency luminaire) #SAL65 14W LED 40° 4000K WHITE / L&Eหรือเทียบเท่า

ยกเลิก

มหาวิทยาลัยสวนดุสิต

iP-ARCHTIST CO., LTD.
email: ip.archtist@gmail.com , visit us: www.facebook.com/ip-archtist
mobile: +66(0)865428006, +66(0)634428844

โครงการ :
ปรับปรุงหอประชุมใหญ่

สถานที่ก่อสร้าง :
มหาวิทยาลัยสวนดุสิต วิทยาเขตสุพรรณบุรี
ตำบลโคกโคเฒ่า อำเภอเมืองสุพรรณบุรี จังหวัดสุพรรณบุรี

เจ้าของโครงการ :
มหาวิทยาลัยสวนดุสิต

สถาปนิก :
นาย ณัฐภูมิ ประไพบูลย์ ส-สถ. 3221
น.ส.ณัฐกานต์ พลหาญ ภ-สถ. 20761
น.ส. อริสรา วงศ์จงไจหาญ ภ-สถ. 25381

มัณฑนากร :
น.ส. ดาริกา เด่นศิริอักษร ภ-สน. 1877
-

วิศวกรโครงสร้าง :
-
-

วิศวกรไฟฟ้า :
-
-

วิศวกรเครื่องกล :
-
-

วิศวกรสิ่งแวดล้อม :
-
-

คณะกรรมการจัดทำแบบรูปรายการงานก่อสร้าง :
นายวิสาร บุญรุ่งศิริธร ประธานกรรมการ
นายณัฐภูมิ ประไพบูลย์ กรรมการ
นายชุมพล สุขี่ภาค กรรมการและเลขานุการ

การแก้ไข

ลำดับ	รายละเอียด	วันที่

ชื่อแบบ : รายการดวงโคม

เลขที่โครงการ :	2021-12
เขียนแบบ โดย :	Checker
ตรวจสอบ โดย :	Checker
วันที่ :	03/10/2565
มาตราส่วน A1 :	1 : 25

แบบเลขที่ :

EE-100

CONSTRUCTION

7/3/2566 17:35:21

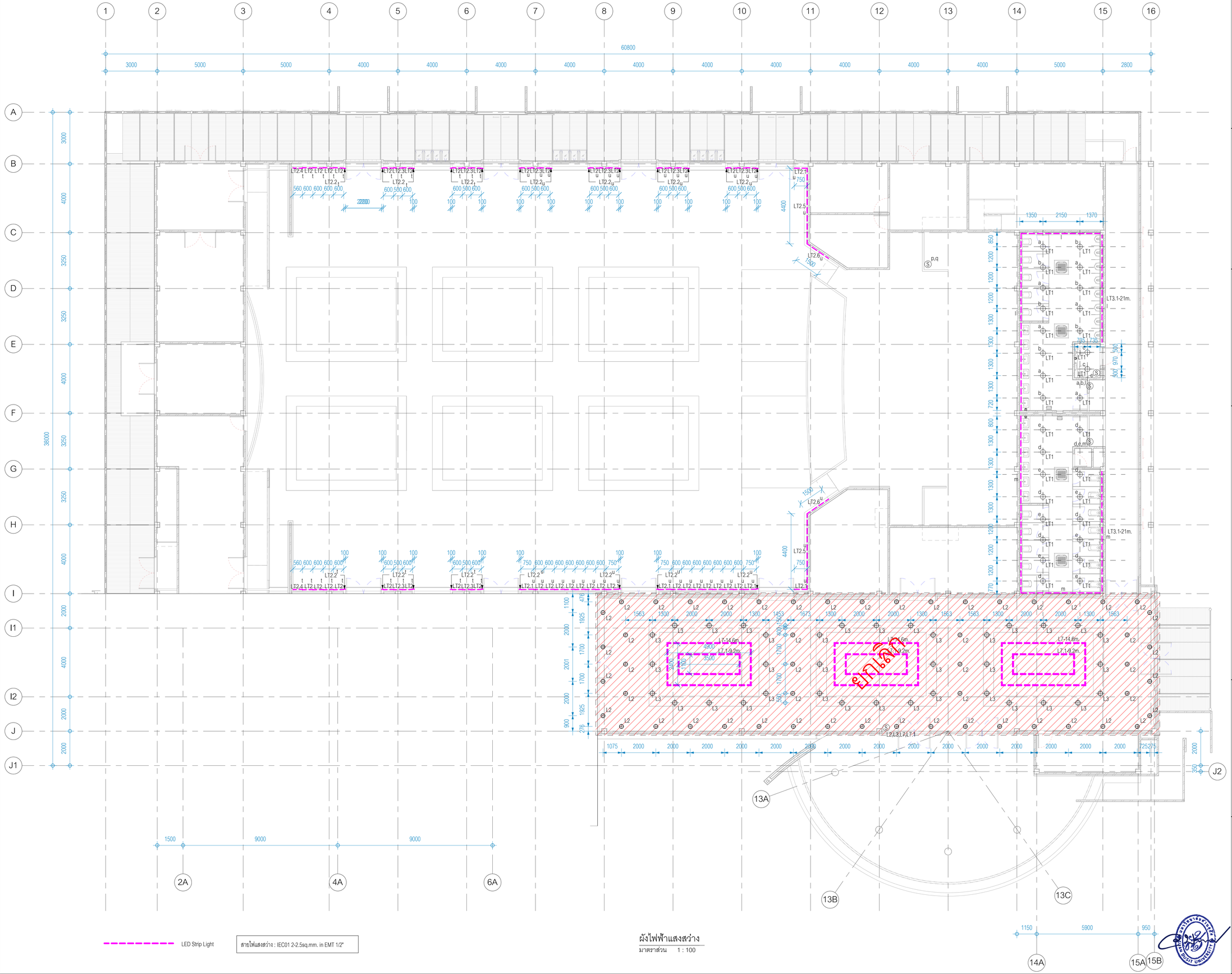

LED Strip Light

สายไฟแสงสว่าง : IEC01 2-2.5sq.mm. in EMT 1/2"

ผังไฟฟ้าแสงสว่าง
มาตราส่วน 1 : 100

มหาวิทยาลัยสวนดุสิต

iP-ARCHTIST CO., LTD.
email: ip.archtist@gmail.com , visit us: www.facebook.com/ip-archtist
mobile: +66(0)865428006, +66(0)634428844

โครงการ :
ปรับปรุงหอประชุมใหญ่

สถานที่ก่อสร้าง :
มหาวิทยาลัยสวนดุสิต วิทยาเขตสุพรรณบุรี
ตำบลโคกโคเฒ่า อำเภอเมืองสุพรรณบุรี จังหวัดสุพรรณบุรี

เจ้าของโครงการ :
มหาวิทยาลัยสวนดุสิต

สถาปนิก :
นาย ณัฐภูมิ ประไพบูลย์ ส-สถ. 3221
น.ส.ณัฐกานต์ พลหาญ ภ-สถ. 20761
น.ส. อริสรา วงศ์จงไจหาญ ภ-สถ. 25381

มัณฑนากร :
น.ส. ดาริกา เด่นศิริอักษร ภ-สน. 187
-

วิศวกรโครงสร้าง :
-
-

วิศวกรไฟฟ้า :
-
-

วิศวกรเครื่องกล :
-
-

วิศวกรสิ่งแวดล้อม :
-
-

คณะกรรมการจัดทำแบบรูปรายการงานก่อสร้าง :
นายวิสาร บุญรุ่งศิริธร ประธานกรรมการ
นายณัฐภูมิ ประไพบูลย์ กรรมการ
นายชุมพล สุขีภาค กรรมการและเลขานุการ

การแก้ไข

ลำดับ	รายละเอียด	วันที่
B	Revision B	28/02/66

ชื่อแบบ : ผังไฟฟ้าแสงสว่าง

เลขที่โครงการ :	2021-12
เขียนแบบ โดย :	Checker
ตรวจสอบ โดย :	Checker
วันที่ :	03/10/2565
มาตราส่วน A1 :	As indicated

แบบเลขที่ :

EE-101

CONSTRUCTION

7/3/2566 17:35:23

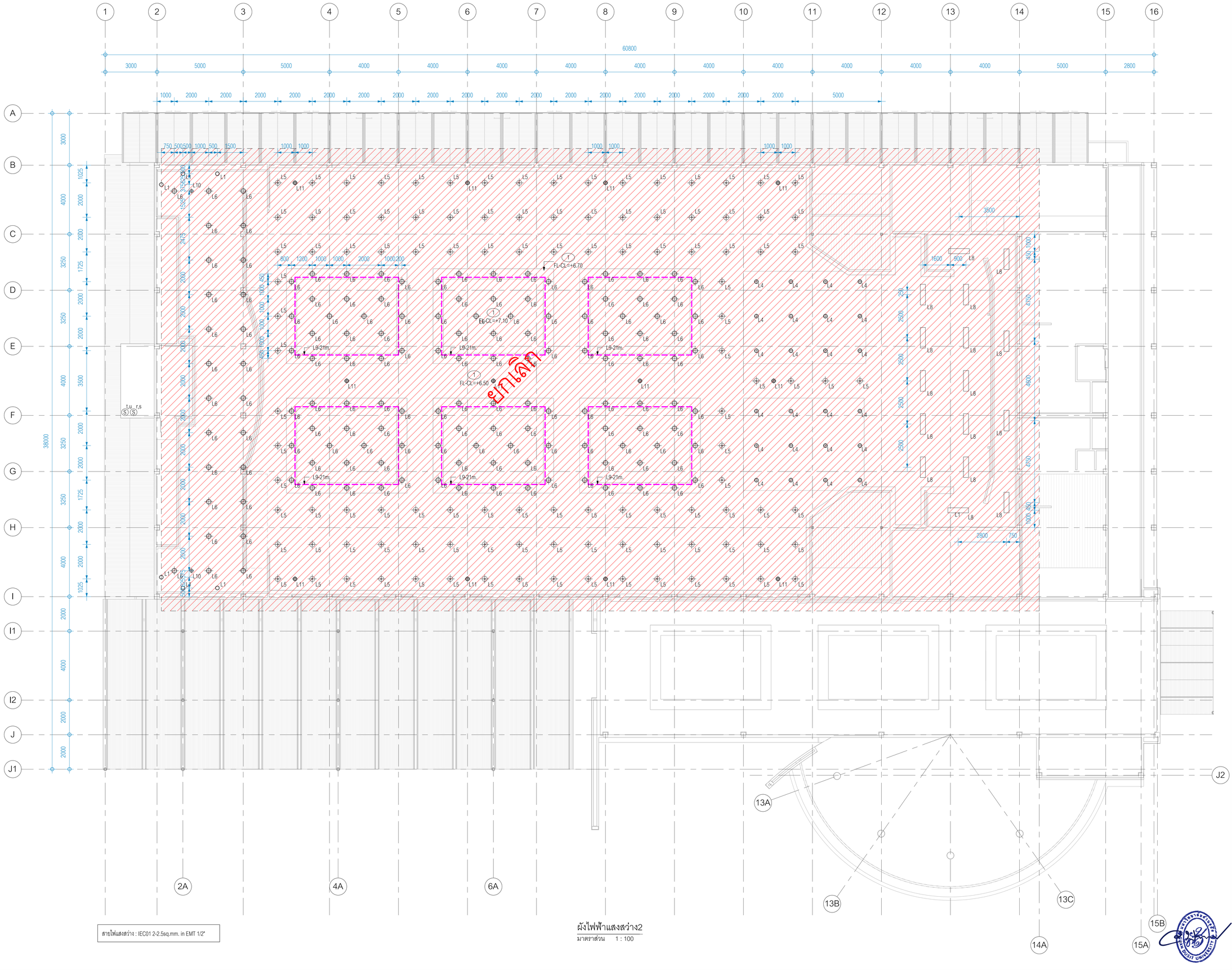

สายไฟแสงสว่าง : IEC01 2-2.5sq.mm. in EMT 1/2"

ผังไฟฟ้าแสงสว่าง2

มาตราส่วน 1 : 100

มหาวิทยาลัยสวนดุสิต

iP-ARCHTIST CO., LTD.
email: ip.archtist@gmail.com , visit us: www.facebook.com/ip-archtist
mobile: +66(0)865428006, +66(0)634428844

โครงการ :

ปรับปรุงหอประชุมใหญ่

สถานที่ก่อสร้าง :

มหาวิทยาลัยสวนดุสิต วิทยาเขตสุพรรณบุรี
ตำบลโคกโคเฒ่า อำเภอเมืองสุพรรณบุรี จังหวัดสุพรรณบุรี

เจ้าของโครงการ :

มหาวิทยาลัยสวนดุสิต

สถาปนิก :

นาย ณัฐภูมิ ประไพบูลย์ ส-สถ. 3221
น.ส.ณัฐกานต์ พลหาญ ภ-สถ. 20761
น.ส. อริสรา วงศ์จงไพหาญ ภ-สถ. 25381

มัณฑนากร :

น.ส. ดาริกา เด่นศิริอักษร ภ-สน. 1877
-

วิศวกรโครงสร้าง :

-
-

วิศวกรไฟฟ้า :

-
-

วิศวกรเครื่องกล :

-
-

วิศวกรสิ่งแวดล้อม :

-
-

คณะกรรมการจัดทำแบบรูปรายการงานก่อสร้าง :

นายวิสาร บุญรุ่งศิริธร ประธานกรรมการ
นายณัฐภูมิ ประไพบูลย์ กรรมการ
นายชุมพล สุขีภาค กรรมการและเลขานุการ

การแก้ไข

ลำดับ	รายละเอียด	วันที่
B	Revision B	28/02/66

ชื่อแบบ : ผังไฟฟ้าแสงสว่าง

เลขที่โครงการ :	2021-12
เขียนแบบ โดย :	Checker
ตรวจสอบ โดย :	Checker
วันที่ :	03/10/2565
มาตราส่วน A1 :	As indicated

แบบเลขที่ :

EE-102

CONSTRUCTION

7/3/2566 17:35:25

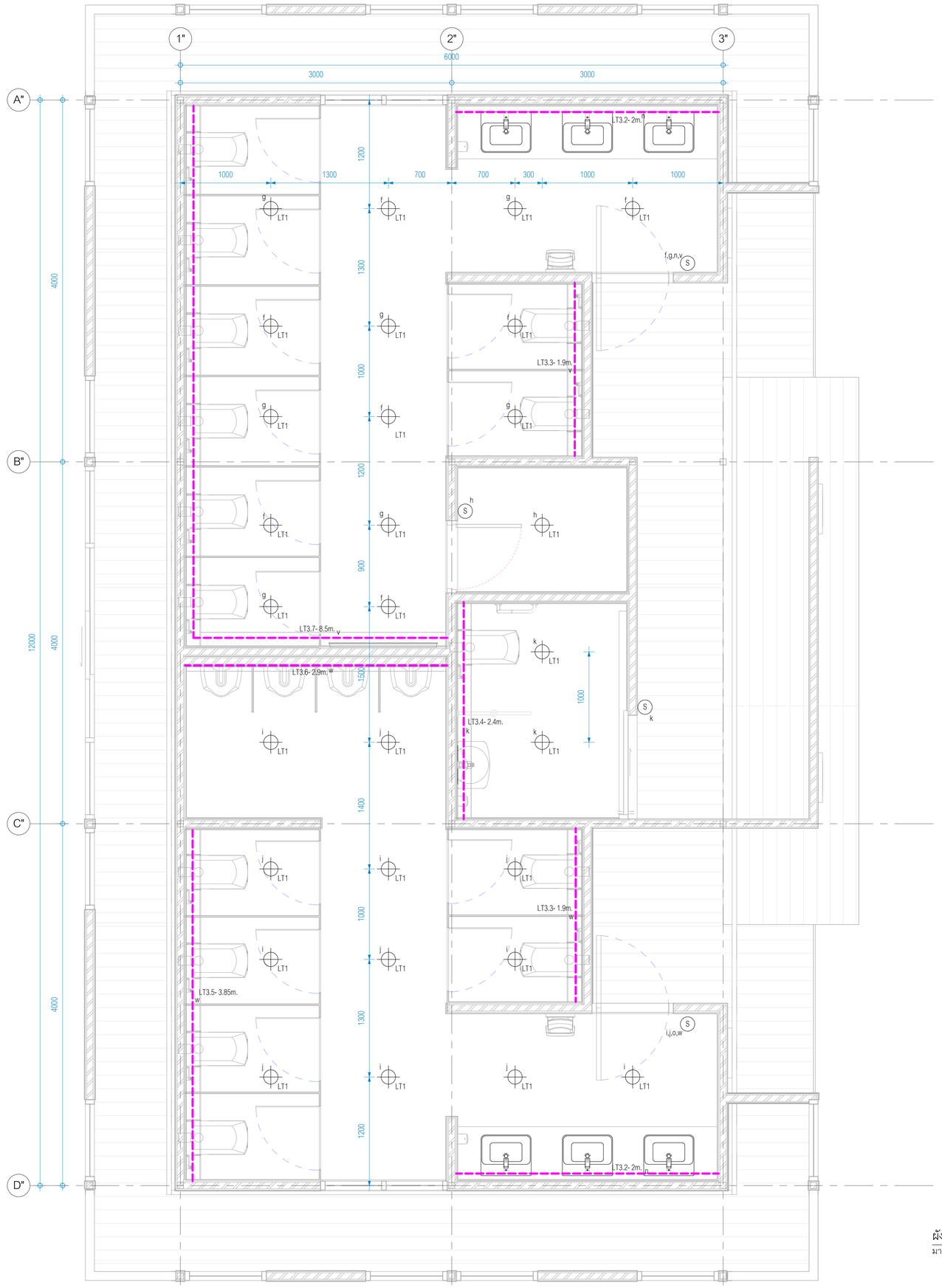

สายไฟแสงสว่าง : IEC01 2-2.5sq.mm. in EMT 1/2"

ผังไฟฟ้าแสงสว่าง3
มาตราส่วน 1 : 25

มหาวิทยาลัยสวนดุสิต

iP-ARCHTIST CO., LTD.
email: ip.archtist@gmail.com , visit us: www.facebook.com/ip-archtist
mobile: +66(0)865428006, +66(0)634428844

โครงการ :
ปรับปรุงหอประชุมใหญ่

สถานที่ก่อสร้าง :
มหาวิทยาลัยสวนดุสิต วิทยาเขตสุพรรณบุรี
ตำบลโคกโคเฒ่า อำเภอเมืองสุพรรณบุรี จังหวัดสุพรรณบุรี

เจ้าของโครงการ :
มหาวิทยาลัยสวนดุสิต

สถาปนิก :
นาย ณัฐภูมิ ประไพบูลย์ ส-สถ. 3221
น.ส.ณัฐกานต์ พลหาญ ภ-สถ. 20761
น.ส. อริสรา วงศ์จงใจหาญ ภ-สถ. 25381

มัณฑนากร :
น.ส. ดาริกา เด่นศิริอักษร ภ-สน. 187
-

วิศวกรโครงสร้าง :
-
-

วิศวกรไฟฟ้า :
-
-

วิศวกรเครื่องกล :
-
-

วิศวกรสิ่งแวดล้อม :
-
-

คณะกรรมการจัดทำแบบรูปรายการงานก่อสร้าง :
นายวิสาร บุญรุ่งศิริธร ประธานกรรมการ
นายณัฐภูมิ ประไพบูลย์ กรรมการ
นายชุมพล สุขีภาค กรรมการและเลขานุการ

การแก้ไข

ลำดับ	รายละเอียด	วันที่
B	Revision B	28/02/66

ชื่อแบบ :
ผังไฟฟ้าแสงสว่าง
(ห้องน้ำภายนอกอาคาร)

เลขที่โครงการ :	2021-12
เขียนแบบ โดย :	Checker
ตรวจสอบ โดย :	Checker
วันที่ :	03/10/2565
มาตราส่วน A1 :	As indicated

แบบเลขที่ :
EE-103

CONSTRUCTION

7/3/2566 17:35:26

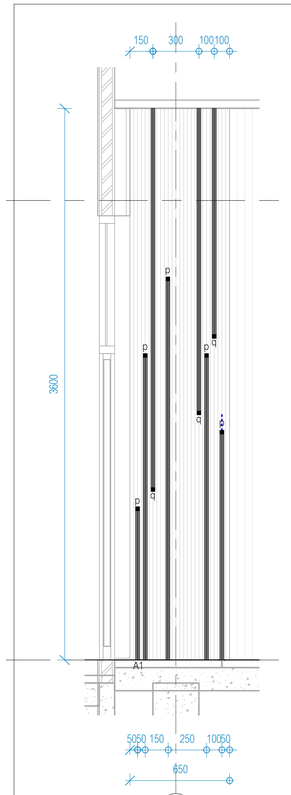

8

แบบขยายผนัง W4-1

มาตราส่วน 1 : 20

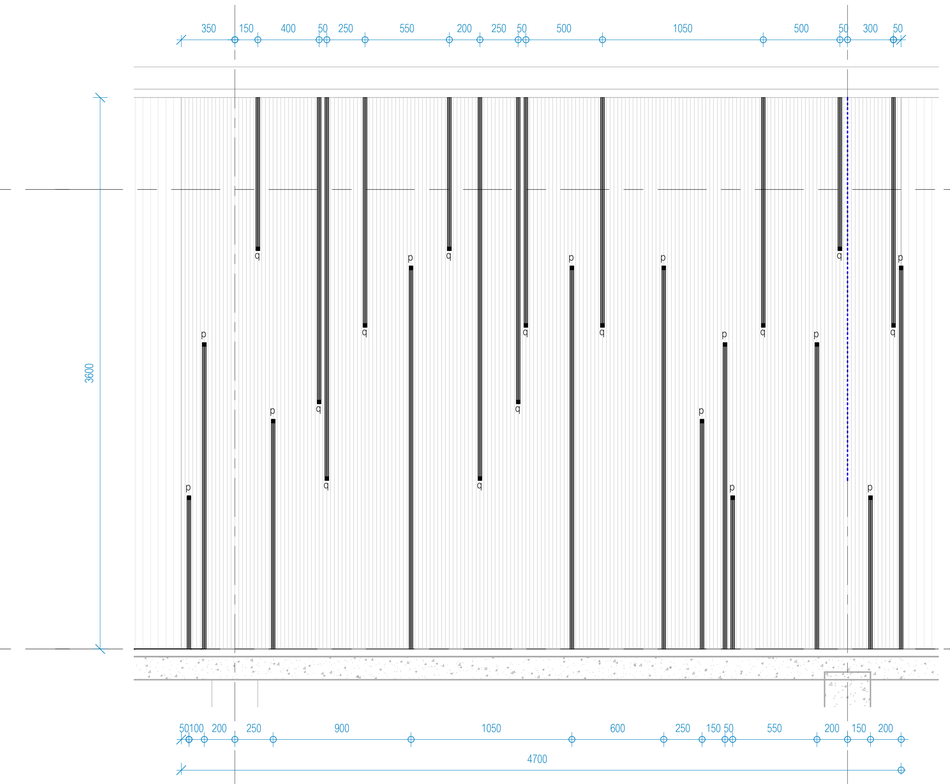

9 10

แบบขยายผนัง W4-2

มาตราส่วน 1 : 20

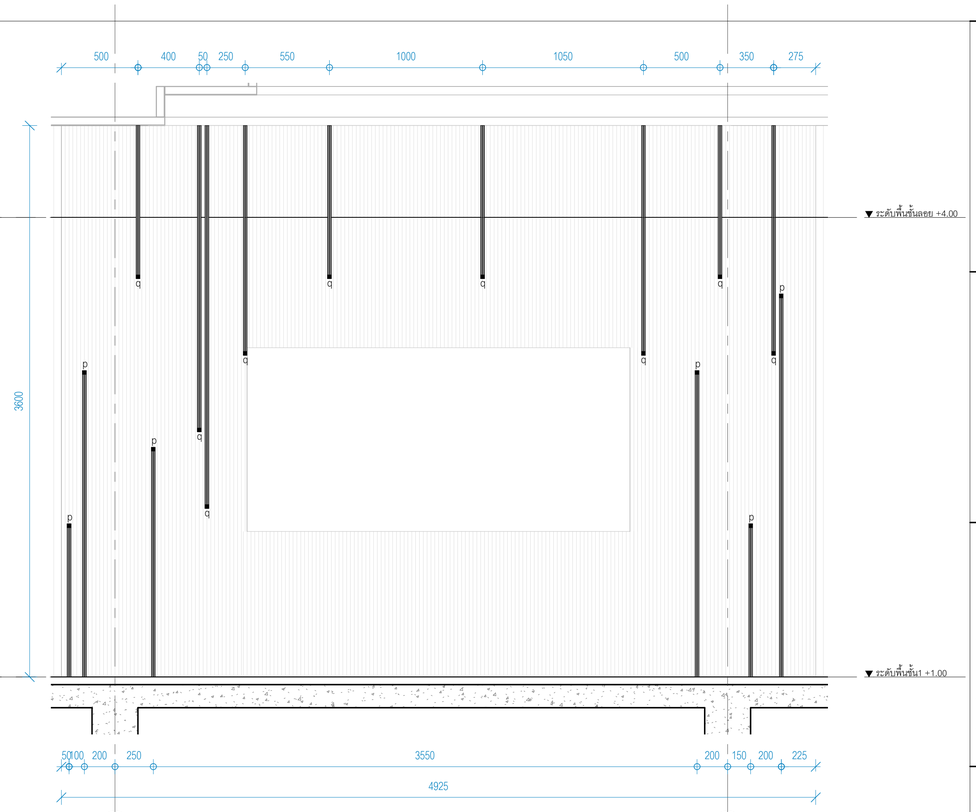

11 12

แบบขยายผนัง W4-2.1

มาตราส่วน 1 : 20

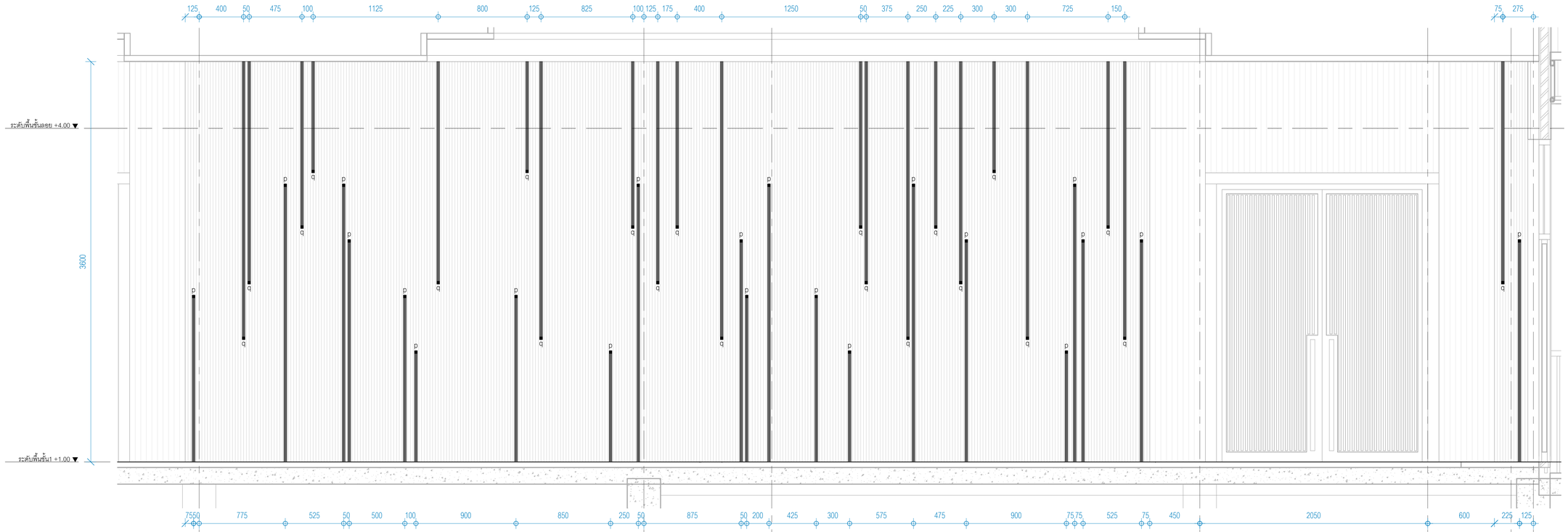

13 14 14A 15 15A 15B

แบบขยายผนัง W4-3

มาตราส่วน 1 : 20

สายไฟแสงสว่าง : IEC01 2-2.5sq.mm. in EMT 1/2"

หมายเหตุ : ตำแหน่งสวิตช์ไฟ(p,q) ดูแบบหน้า EE-101
ตำแหน่งสวิตช์ไฟ(r,s) ดูแบบหน้า EE-102

มหาวิทยาลัยสวนดุสิต

iP-ARCHTIST CO., LTD.
email: ip.archtist@gmail.com , visit us: www.facebook.com/ip-archtist
mobile: +66(0)865428006, +66(0)634428844

โครงการ :

ปรับปรุงหอประชุมใหญ่

สถานที่ก่อสร้าง :

มหาวิทยาลัยสวนดุสิต วิทยาเขตสุพรรณบุรี
ตำบลโคกโคเฒ่า อำเภอเมืองสุพรรณบุรี จังหวัดสุพรรณบุรี

เจ้าของโครงการ :

มหาวิทยาลัยสวนดุสิต

สถาปนิก :

นาย ณัฐภูมิ ประไพบูลย์ ส-สถ. 3221
น.ส.ณัฐกานต์ พลหาญ ภ-สถ. 20761
น.ส. อริสรา วงศ์จงใจหาญ ภ-สถ. 25381

มัณฑนากร :

น.ส. ดาริกา เด่นศิริอักษร ภ-สน. 1877
-

วิศวกรโครงสร้าง :

-
-

วิศวกรไฟฟ้า :

-
-

วิศวกรเครื่องกล :

-
-

วิศวกรสิ่งแวดล้อม :

-
-

คณะกรรมการจัดทำแบบรูปรายการงานก่อสร้าง :

นายวิสาร บุญรุ่งศิริธร ประธานกรรมการ
นายณัฐภูมิ ประไพบูลย์ กรรมการ
นายชุมพล สุขีภาค กรรมการและเลขานุการ

การแก้ไข

ลำดับ	รายละเอียด	วันที่
B	Revision B	28/02/66

ชื่อแบบ :

รูปด้านไฟฟ้าตกแต่ง

เลขที่โครงการ :	2021-12
เขียนแบบ โดย :	Checker
ตรวจสอบ โดย :	Checker
วันที่ :	03/10/2565
มาตราส่วน A1 :	As indicated

แบบเลขที่ :

EE-105

CONSTRUCTION

7/3/2566 17:35:38

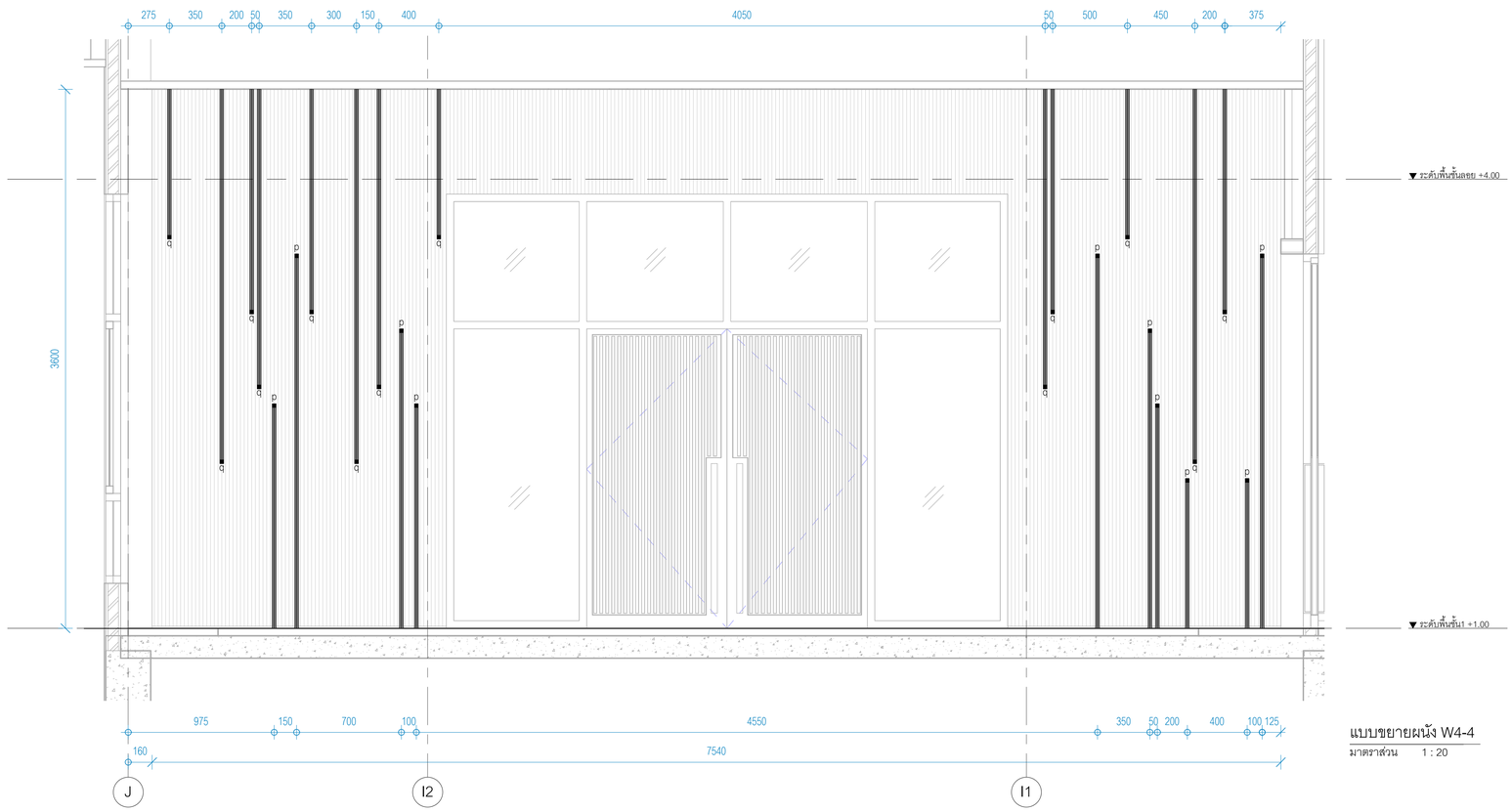

แบบขยายผนัง W4-4

มาตราส่วน 1 : 20

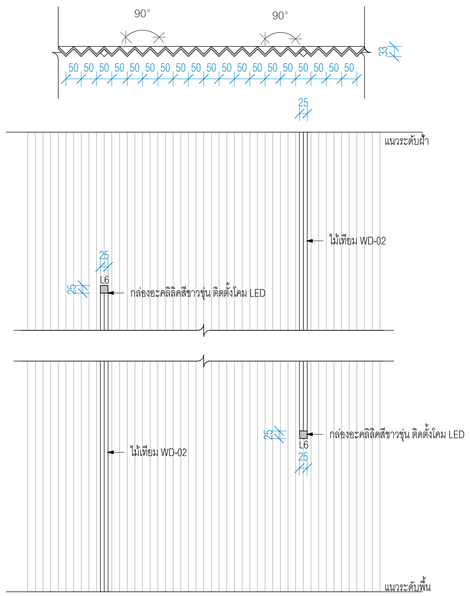

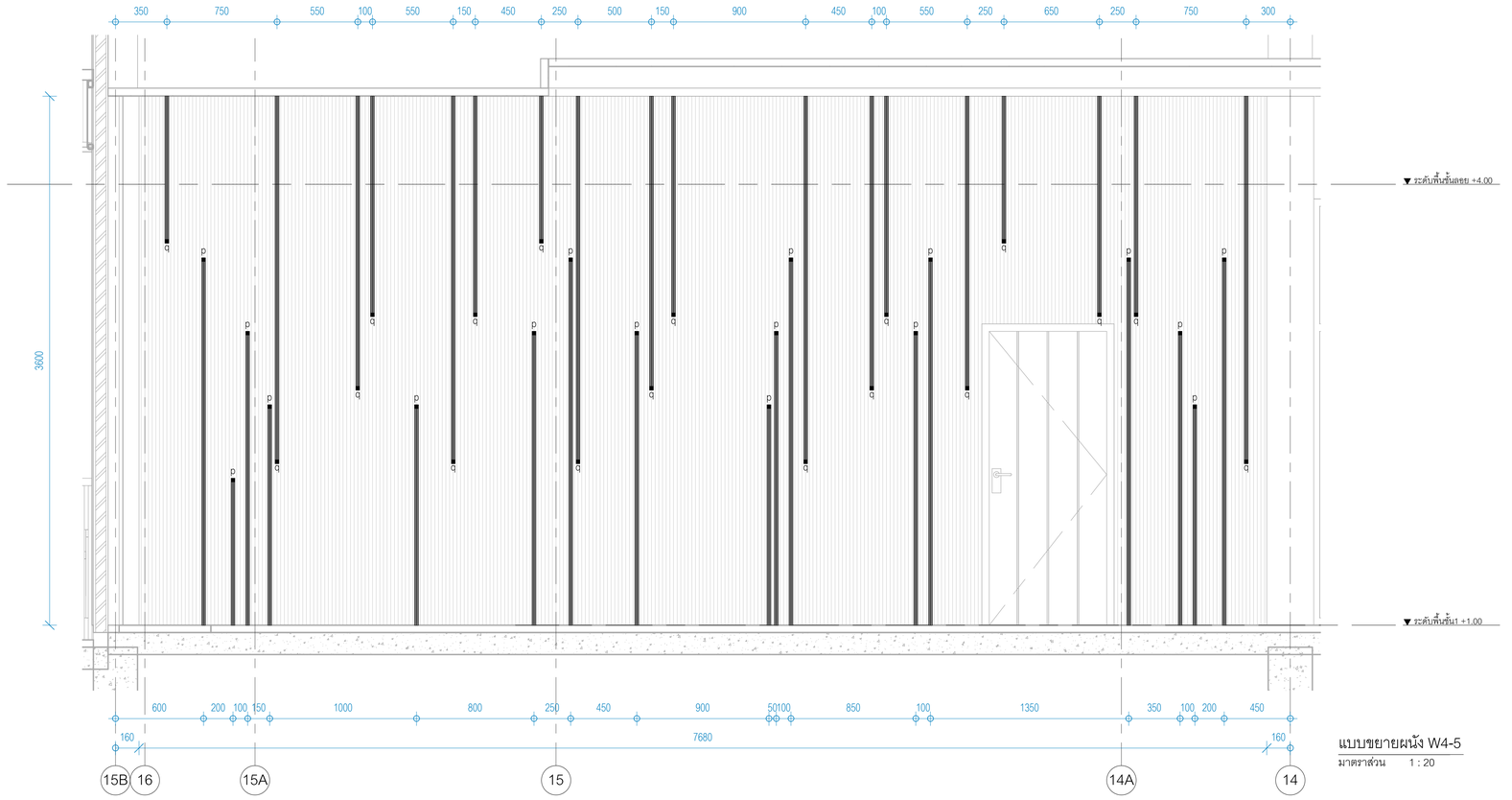

แบบขยายผนัง W4-5

มาตราส่วน 1 : 20

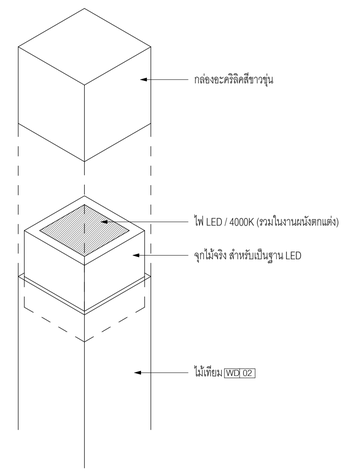

สายไฟแสงสว่าง : IEC01 2-2.5sq.mm. in EMT 1/2"

หมายเหตุ : ตำแหน่งสวิตช์ไฟ(p,q) ดูแบบหน้า EE-101
ตำแหน่งสวิตช์ไฟ(r,s) ดูแบบหน้า EE-102

มหาวิทยาลัยสวนดุสิต

iP-ARCHTIST CO., LTD.
email: ip.archtist@gmail.com , visit us: www.facebook.com/ip-archtist
mobile: +66(0)865428006, +66(0)634428844

โครงการ :

ปรับปรุงหอประชุมใหญ่

สถานที่ก่อสร้าง :

มหาวิทยาลัยสวนดุสิต วิทยาเขตสุพรรณบุรี
ตำบลโคกโคเฒ่า อำเภอเมืองสุพรรณบุรี จังหวัดสุพรรณบุรี

เจ้าของโครงการ :

มหาวิทยาลัยสวนดุสิต

สถาปนิก :

นาย ณัฐภูมิ ประไพบูลย์ ส-สถ. 3221
น.ส.ณัฐกานต์ พลหาญ ภ-สถ. 20761
น.ส. อริสรา วงศ์จงไจหาญ ภ-สถ. 25381

มัณฑนากร :

น.ส. ดาริกา เด่นศิริอักษร ภ-สน. 187
-

วิศวกรโครงสร้าง :

-
-

วิศวกรไฟฟ้า :

-
-

วิศวกรเครื่องกล :

-
-

วิศวกรสิ่งแวดล้อม :

-
-

คณะกรรมการจัดทำแบบรูปรายการงานก่อสร้าง :

นายวิสา บุญรุ่งศิริธร ประธานกรรมการ
นายณัฐภูมิ ประไพบูลย์ กรรมการ
นายชุมพล สุขีภาค กรรมการและเลขานุการ

การแก้ไข

ลำดับ	รายละเอียด	วันที่
B	Revision B	28/02/66

ชื่อแบบ :

รูปด้านไฟฟ้าตกแต่ง

เลขที่โครงการ :	2021-12
เขียนแบบ โดย :	Checker
ตรวจสอบ โดย :	Checker
วันที่ :	03/10/2565
มาตราส่วน A1 :	As indicated

แบบเลขที่ :

EE-106

CONSTRUCTION

7/3/2566 17:35:44

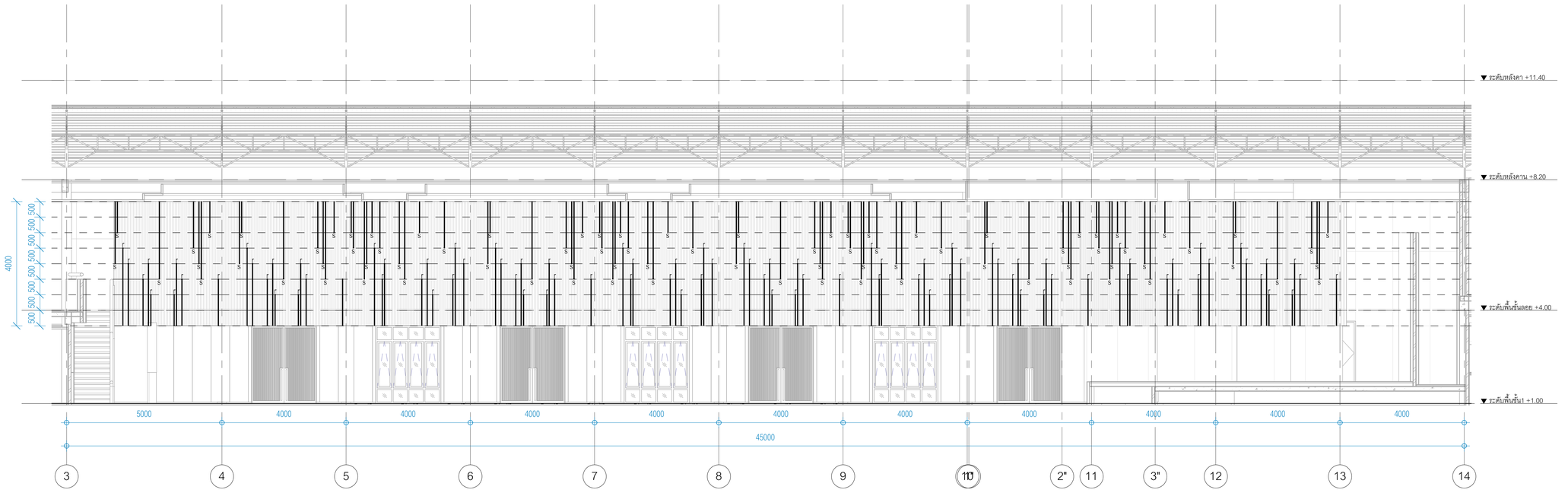

แบบขยายไฟผนัง W7-1

มาตราส่วน 1 : 75

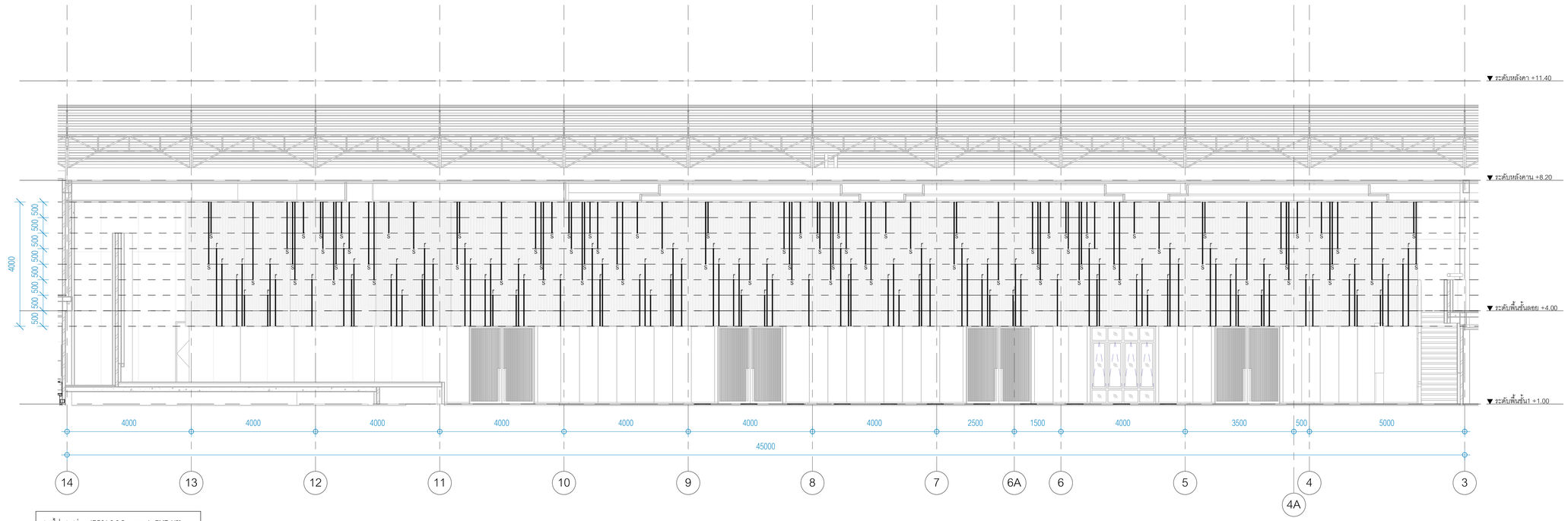

สายไฟแสงสว่าง : IEC01 2-2.5sq.mm. in EMT 1/2"

หมายเหตุ : ตำแหน่งสวิตช์ไฟ(p,q) ดูแบบหน้า EE-101
ตำแหน่งสวิตช์ไฟ(r,s) ดูแบบหน้า EE-102

แบบขยายไฟผนัง W7-2

มาตราส่วน 1 : 75

มหาวิทยาลัยสวนดุสิต

iP-ARCHTIST CO., LTD.
email: ip.archtist@gmail.com , visit us: www.facebook.com/ip-archtist
mobile: +66(0)865428006, +66(0)634428844

โครงการ :

ปรับปรุงหอประชุมใหญ่

สถานที่ก่อสร้าง :

มหาวิทยาลัยสวนดุสิต วิทยาเขตสุพรรณบุรี
ตำบลโคกโคเฒ่า อำเภอเมืองสุพรรณบุรี จังหวัดสุพรรณบุรี

เจ้าของโครงการ :

มหาวิทยาลัยสวนดุสิต

สถาปนิก :

นาย ณัฐภูมิ ประไพบูลย์ ส-สถ. 3221
น.ส.ณัฐกานต์ พลหาญ ภ-สถ. 20761
น.ส. อรัสรา วงศ์จงใจหาญ ภ-สถ. 25381

มัณฑนากร :

น.ส. ดาริกา เด่นศิริอักษร ภ-สน. 1877
-

วิศวกรโครงสร้าง :

-
-

วิศวกรไฟฟ้า :

-
-

วิศวกรเครื่องกล :

-
-

วิศวกรสิ่งแวดล้อม :

-
-

คณะกรรมการจัดทำแบบรูปรายการงานก่อสร้าง :

นายวิสาร บุญรุ่งศิริธร ประธานกรรมการ
นายณัฐภูมิ ประไพบูลย์ กรรมการ
นายชุมพล สุขีภาค กรรมการและเลขานุการ

การแก้ไข

ลำดับ	รายละเอียด	วันที่
B	Revision B	28/02/66

ชื่อแบบ :

รูปด้านไฟฟ้าตกแต่ง

เลขที่โครงการ :	2021-12
เขียนแบบ โดย :	Checker
ตรวจสอบ โดย :	Checker
วันที่ :	03/10/2565
มาตราส่วน A1 :	As indicated

แบบเลขที่ :

EE-107

CONSTRUCTION

7/3/2566 17:35:53

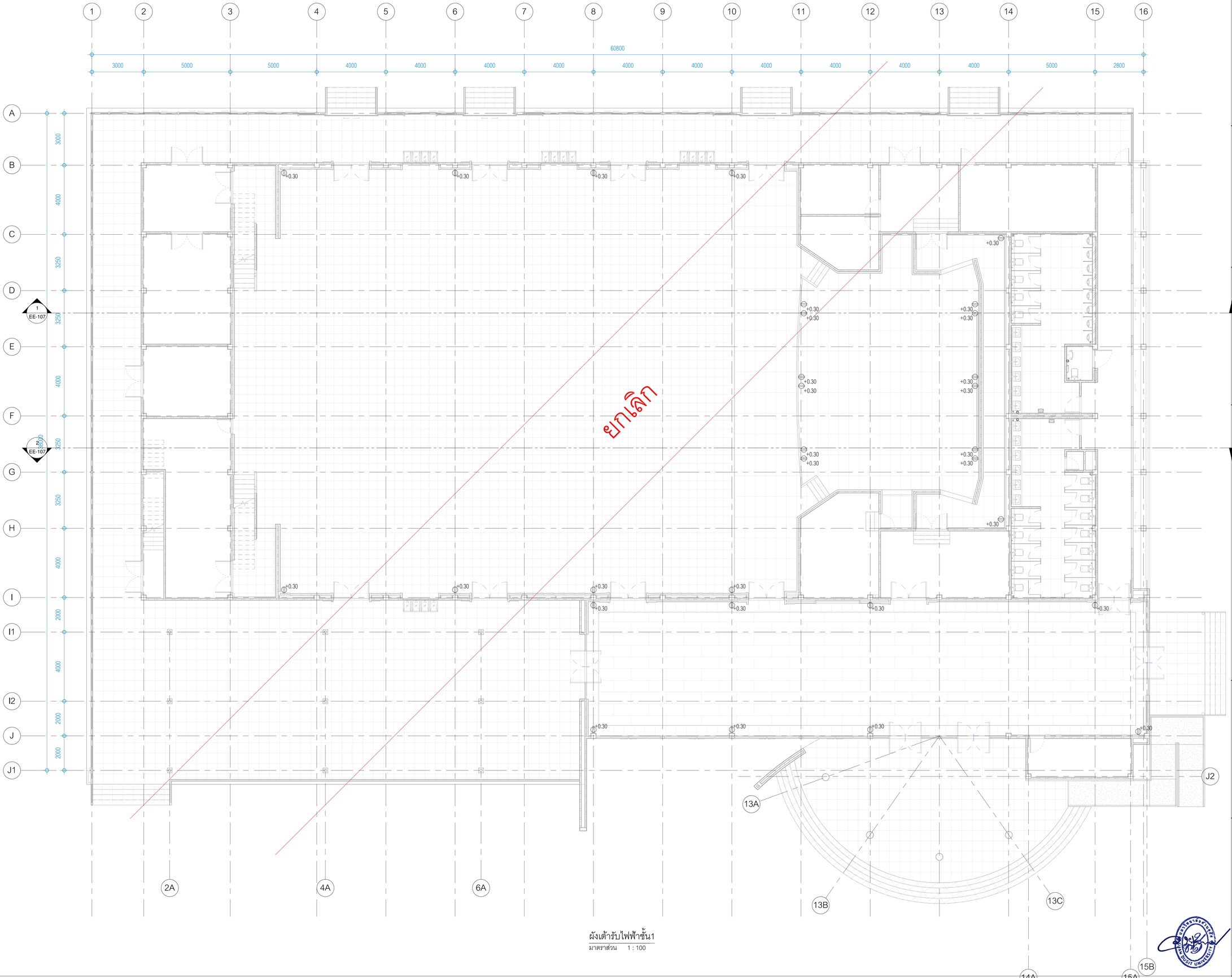

ผังเต้ารับไฟฟ้าชั้น1

มาตราส่วน 1 : 100

มหาวิทยาลัยสวนดุสิต

iP-ARCHTIST CO., LTD.

email: ip.archtist@gmail.com , visit us: www.facebook.com/ip-archtist

mobile: +66(0)865428006, +66(0)634428844

โครงการ :

ปรับปรุงหอประชุมใหญ่

สถานที่ก่อสร้าง :

มหาวิทยาลัยสวนดุสิต วิทยาเขตสุพรรณบุรี

ตำบลโคกโคเฒ่า อำเภอเมืองสุพรรณบุรี จังหวัดสุพรรณบุรี

เจ้าของโครงการ :

มหาวิทยาลัยสวนดุสิต

สถาปนิก :

นาย ณัฐภูมิ ประไพบูลย์ ส-สถ. 3221
น.ส.ณัฐกานต์ พลหาญ ภ-สถ. 20761
น.ส. อริสรา วงศ์จงใจหาญ ภ-สถ. 25381

มัณฑนากร :

น.ส. ดาริกา เด่นศิริอักษร ภ-สน. 187

-

วิศวกรโครงสร้าง :

-
-

วิศวกรไฟฟ้า :

-
-

วิศวกรเครื่องกล :

-
-

วิศวกรสิ่งแวดล้อม :

-
-

คณะกรรมการจัดทำแบบรูปรายการงานก่อสร้าง :

นายวิสาร บุญรุ่งศิริธร ประธานกรรมการ
นายณัฐภูมิ ประไพบูลย์ กรรมการ
นายชุมพล สุขีภาค กรรมการและเลขานุการ

การแก้ไข

ลำดับ	รายละเอียด	วันที่

ชื่อแบบ : ผังเต้ารับไฟฟ้าชั้น1

เลขที่โครงการ :	2021-12
เขียนแบบ โดย :	Checker
ตรวจสอบ โดย :	Checker
วันที่ :	03/10/2565
มาตราส่วน A1 :	1 : 100

แบบเลขที่ :

EE-201

CONSTRUCTION

7/3/2566 17:35:56

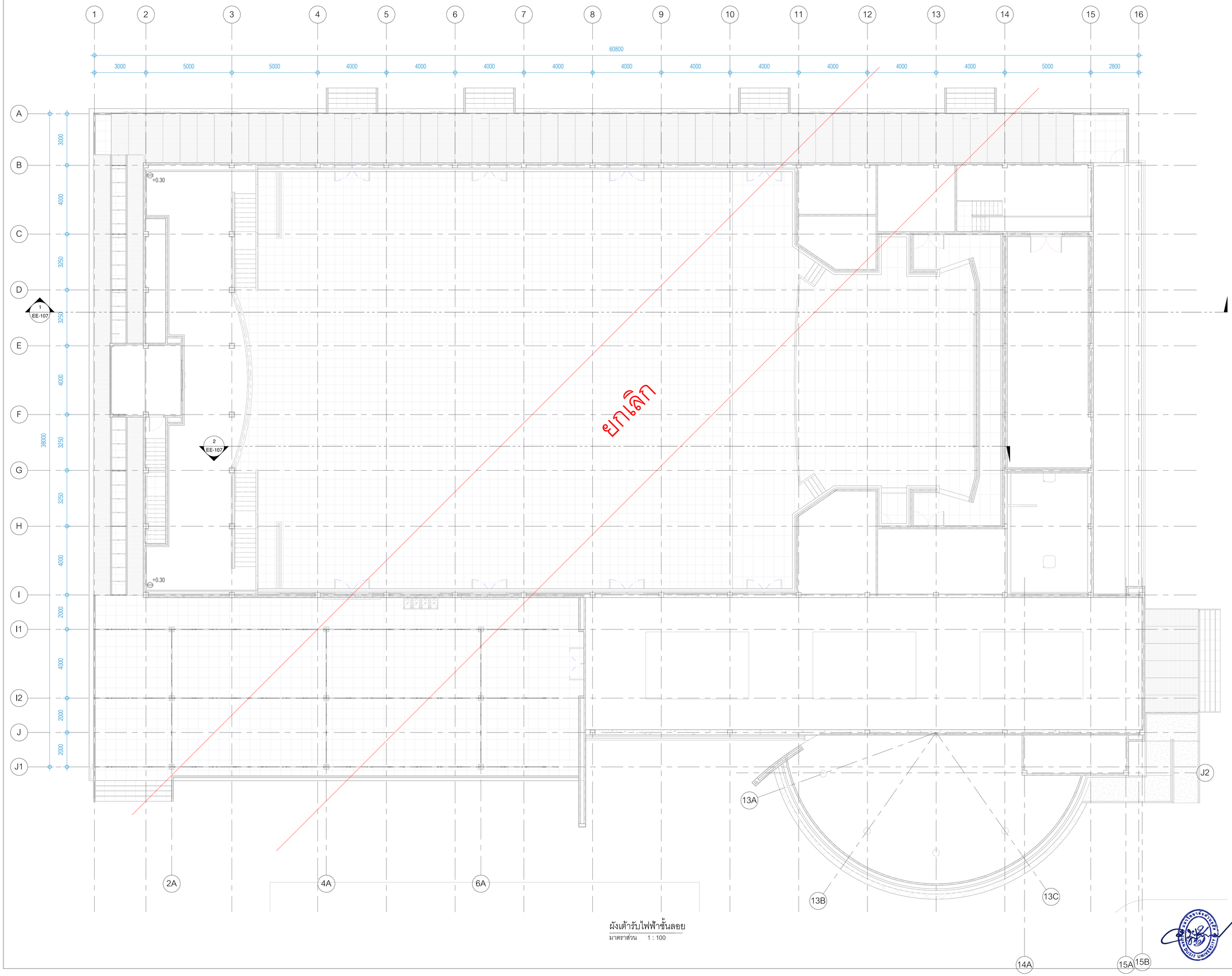

ผังเต้ารับไฟฟ้าชั้นลอย

มาตราส่วน 1 : 100

มหาวิทยาลัยสวนดุสิต

iP-ARCHTIST CO., LTD.

email: ip.archtist@gmail.com , visit us: www.facebook.com/ip-archtist

mobile: +66(0)865428006, +66(0)634428844

โครงการ :

ปรับปรุงหอประชุมใหญ่

สถานที่ก่อสร้าง :

มหาวิทยาลัยสวนดุสิต วิทยาเขตสุพรรณบุรี

ตำบลโคกโคเฒ่า อำเภอเมืองสุพรรณบุรี จังหวัดสุพรรณบุรี

เจ้าของโครงการ :

มหาวิทยาลัยสวนดุสิต

สถาปนิก :

นาย ณัฐภูมิ ประไพบูลย์ ส-สถ. 3221

น.ส.ณัฐกานต์ พลหาญ ภ-สถ. 20761

น.ส. อริสรา วงศ์จงไหาญ ภ-สถ. 25381

มัณฑนากร :

น.ส. ดาริกา เด่นศิริอักษร ภ-สน. 1877

-

วิศวกรโครงสร้าง :

-

-

วิศวกรไฟฟ้า :

-

-

วิศวกรเครื่องกล :

-

-

วิศวกรสิ่งแวดล้อม :

-

-

คณะกรรมการจัดทำแบบรูปรายการงานก่อสร้าง :

นายวิสาร บุญรุ่งศิริธร ประธานกรรมการ

นายณัฐภูมิ ประไพบูลย์ กรรมการ

นายชุมพล สุขีภาค กรรมการและเลขานุการ

การแก้ไข

ลำดับ	รายละเอียด	วันที่

ชื่อแบบ : ผังเต้ารับไฟฟ้าชั้นลอย

เลขที่โครงการ :	2021-12
เขียนแบบ โดย :	Checker
ตรวจสอบ โดย :	Checker
วันที่ :	03/10/2565
มาตราส่วน A1 :	1 : 100

แบบเลขที่ :

EE-202

CONSTRUCTION

7/3/2566 17:35:59

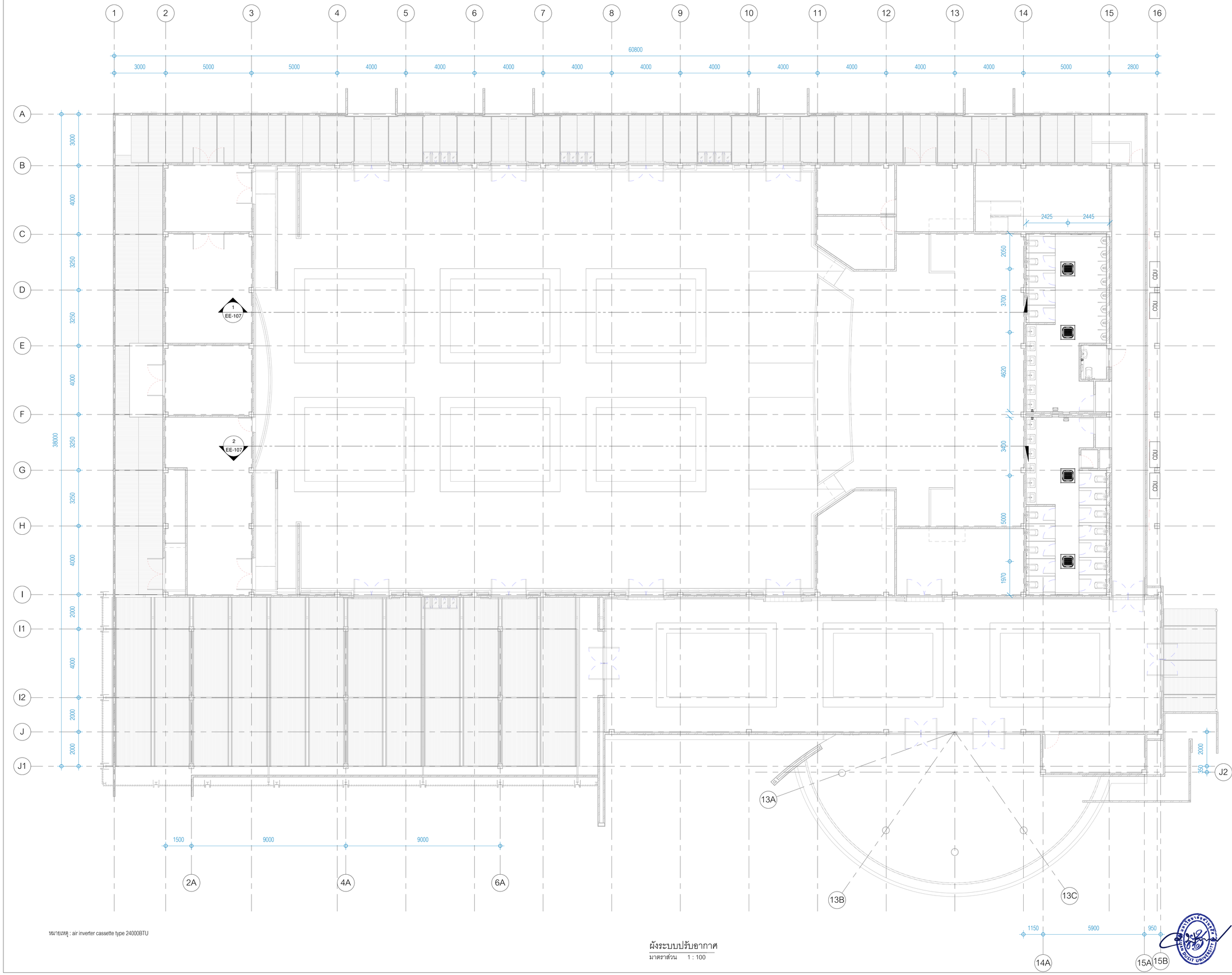

หมายเหตุ : air inverter cassette type 24000BTU

ผังระบบปรับอากาศ
มาตราส่วน 1 : 100

มหาวิทยาลัยสวนดุสิต

iP-ARCHTIST CO., LTD.
email: ip.archtist@gmail.com , visit us: www.facebook.com/ip-archtist
mobile: +66(0)865428006, +66(0)634428844

โครงการ :
ปรับปรุงหอประชุมใหญ่

สถานที่ก่อสร้าง :
มหาวิทยาลัยสวนดุสิต วิทยาเขตสุพรรณบุรี
ตำบลโคกโคเฒ่า อำเภอเมืองสุพรรณบุรี จังหวัดสุพรรณบุรี

เจ้าของโครงการ :
มหาวิทยาลัยสวนดุสิต

สถาปนิก :
นาย ณัฐภูมิ ประไพบูลย์ ส-สถ. 3221
น.ส.ณัฐกานต์ พลหาญ ภ-สถ. 20761
น.ส. อริสรา วงศ์จงไพหาญ ภ-สถ. 25381

มัณฑนากร :
น.ส. ดาริกา เด่นศิริอักษร ภ-สน. 187
-

วิศวกรโครงสร้าง :
-
-

วิศวกรไฟฟ้า :
-
-

วิศวกรเครื่องกล :
-
-

วิศวกรสิ่งแวดล้อม :
-
-

คณะกรรมการจัดทำแบบรูปรายการงานก่อสร้าง :
นายวิสาร บุญรุ่งศิริธร ประธานกรรมการ
นายณัฐภูมิ ประไพบูลย์ กรรมการ
นายชุมพล สุขีภาค กรรมการและเลขานุการ

การแก้ไข

ลำดับ	รายละเอียด	วันที่

ชื่อแบบ : ผังระบบปรับอากาศ

เลขที่โครงการ :	2021-12
เขียนแบบ โดย :	Checker
ตรวจสอบ โดย :	Checker
วันที่ :	03/10/2565
มาตราส่วน A1 :	1 : 100

แบบเลขที่ :

EE-301

CONSTRUCTION

7/3/2566 17:36:01