

(ร่าง)



ประกาศมหาวิทยาลัยสวนดุสิต

เรื่อง ประกวดราคาจ้างปรับปรุงอาคารเรียนและห้องปฏิบัติการอาหาร คหกรรมศาสตร์
อาคารสมเด็จพระเทพรัตนราชสุดาฯ สยามบรมราชกุมารี แขวงดุสิต เขตดุสิต กรุงเทพมหานคร ๑ รายการ
ด้วยวิธีประกวดราคาอิเล็กทรอนิกส์ (e-bidding)

มหาวิทยาลัยสวนดุสิต มีความประสงค์จะประกวดราคาจ้างปรับปรุงอาคารเรียนและห้องปฏิบัติการ
อาหาร คหกรรมศาสตร์ อาคารสมเด็จพระเทพรัตนราชสุดาฯ สยามบรมราชกุมารี แขวงดุสิต เขตดุสิต
กรุงเทพมหานคร ๑ รายการ ด้วยวิธีประกวดราคาอิเล็กทรอนิกส์ (e-bidding) ราคาของงานจ้างก่อสร้าง
ประกวดราคาครั้งนี้เป็นเงินทั้งสิ้น ๒๐,๐๐๐,๐๐๐.๐๐ บาท (ยี่สิบบาทถ้วน)

ผู้ยื่นข้อเสนอจะต้องมีคุณสมบัติ ดังต่อไปนี้

๑. มีความสามารถตามกฎหมาย
๒. ไม่เป็นบุคคลล้มละลาย
๓. ไม่อยู่ระหว่างเลิกกิจการ
๔. ไม่เป็นบุคคลซึ่งอยู่ระหว่างถูกระงับการยื่นข้อเสนอหรือทำสัญญากับหน่วยงานของรัฐไว้ชั่วคราว
เนื่องจากเป็นผู้ที่ไม่ผ่านเกณฑ์การประเมินผลการปฏิบัติงานของผู้ประกอบการตามระเบียบที่รัฐมนตรีว่าการ
กระทรวงการคลังกำหนดตามที่ประกาศเผยแพร่ในระบบเครือข่ายสารสนเทศของกรมบัญชีกลาง
๕. ไม่เป็นบุคคลซึ่งถูกระงับชื่อไว้ในบัญชีรายชื่อผู้ทำงานและได้แจ้งเวียนชื่อให้เป็นผู้ทำงานของหน่วยงาน
ของรัฐในระบบเครือข่ายสารสนเทศของกรมบัญชีกลาง ซึ่งรวมถึงนิติบุคคลที่ผู้ทำงานเป็นหุ้นส่วนผู้จัดการ กรรมการ
ผู้จัดการ ผู้บริหาร ผู้มีอำนาจในการดำเนินงานในกิจการของนิติบุคคลนั้นด้วย
๖. มีคุณสมบัติและไม่มีลักษณะต้องห้ามตามที่คณะกรรมการนโยบายการจัดซื้อจัดจ้างและการบริหาร
พัสดุภาครัฐกำหนดในราชกิจจานุเบกษา
๗. เป็นนิติบุคคลผู้มีอาชีพรับจ้างงานที่ประกวดราคาอิเล็กทรอนิกส์ดังกล่าว
๘. ไม่เป็นผู้มีผลประโยชน์ร่วมกันกับผู้ยื่นข้อเสนอรายอื่นที่เข้ายื่นข้อเสนอให้แก่ มหาวิทยาลัยสวนดุสิต
ณ วันประกาศประกวดราคาอิเล็กทรอนิกส์ หรือไม่เป็นผู้กระทำการอันเป็นการขัดขวางการแข่งขันอย่างเป็นธรรมใน
การประกวดราคาอิเล็กทรอนิกส์ครั้งนี้
๙. ไม่เป็นผู้ได้รับเอกสิทธิ์หรือความคุ้มกัน ซึ่งอาจปฏิเสธไม่ยอมขึ้นศาลไทย เว้นแต่รัฐบาลของผู้ยื่น
ข้อเสนอได้มีคำสั่งให้สละเอกสิทธิ์และความคุ้มกันเช่นนั้น

๑๐. ผู้เสนอราคาต้องได้รับการรับรองมาตรฐาน ISO 9001 : 2015 และ ISO 14001 : 2015 เพื่อประโยชน์ในการรับประกัน และบริการหลังการขาย ตามรายละเอียดคุณลักษณะเฉพาะที่กำหนด

๑๑. ผู้ยื่นข้อเสนอราคาต้องเคยมีผลงานย้อนหลังในการจ้างทำห้องปฏิบัติการที่ได้การรับรองมาตรฐาน GMP และมีอายุผลงานไม่เกิน ๕ ปี นับจากวันทำการแล้วเสร็จตามสัญญาจนถึงวันที่ยื่นของเอกสารประกวดราคาครั้งนี้ จำนวนไม่น้อยกว่า ๑ ผลงาน

๑๒. ผู้ยื่นข้อเสนอต้องมีผลงานจ้างทำห้องปฏิบัติการทางด้านอาหารในวงเงินไม่น้อยกว่า ๕,๐๐๐,๐๐๐.๐๐ บาท (ห้าล้านบาทถ้วน) จำนวนไม่น้อยกว่า ๑ ผลงาน โดยให้แนบสำเนาหนังสือรับรองและสำเนาสัญญามาแสดง ในวันที่เสนอราคา ซึ่งผลงานดังกล่าวของผู้รับจ้างต้องเป็นผลงานในสัญญาเดียวเท่านั้น และเป็นสัญญาที่ผู้รับจ้างได้ทำงานแล้วเสร็จตามสัญญาซึ่งได้มีการส่งมอบงานและตรวจรับเรียบร้อยแล้วและเป็นผลงานที่ดีเป็นที่ยอมรับในมาตรฐานทั่วไปและปฏิบัติตามถูกต้องตามเงื่อนไขแห่งสัญญานั้นทุกประการ และเป็นผลงานที่เป็นคู่สัญญาโดยตรงกับส่วนราชการ หน่วยงานตามกฎหมายว่าด้วยระเบียบบริหารราชการส่วนท้องถิ่นหน่วยงานอื่นซึ่งมีกฎหมายบัญญัติให้มีฐานะเป็นราชการบริหารส่วนท้องถิ่น รัฐวิสาหกิจ หรือหน่วยงานเอกชนที่มหาวิทยาลัยเชื่อถือ (กรณีเป็นผลงานเอกชนจะต้องมีหลักฐานใบรับเงินทุกงวดตลอดจนหลักฐานการเสียภาษีของงานนั้นจากกรมสรรพากรแนบมาด้วย) และผลงานดังกล่าว มหาวิทยาลัยหรือคณะกรรมการประกวดราคามีสิทธิเข้าไปดูสถานที่หรือตรวจสอบผลงานนั้น เพื่อประกอบการพิจารณาคัดเลือกผู้เสนอราคาที่มีคุณภาพและคุณสมบัติที่เป็นประโยชน์ต่อทางราชการได้

ผู้ยื่นข้อเสนอที่เสนอราคาในรูปแบบของ “กิจการร่วมค้า” ต้องมีคุณสมบัติ ดังนี้

กรณีที่ข้อตกลงฯ กำหนดให้ผู้เข้าร่วมค้ารายใดรายหนึ่งเป็นผู้เข้าร่วมค้าหลัก ข้อตกลงฯ จะต้องมีการกำหนดสัดส่วนหน้าที่ และความรับผิดชอบในปริมาณงาน สิ่งของ หรือมูลค่าตามสัญญาของผู้เข้าร่วมค้าหลักมากกว่าผู้เข้าร่วมค้ารายอื่นทุกราย

กรณีที่ข้อตกลงฯ กำหนดให้ผู้เข้าร่วมค้ารายใดรายหนึ่งเป็นผู้เข้าร่วมค้าหลัก กิจการร่วมค้านั้น ต้องใช้ผลงานของผู้เข้าร่วมค้าหลักรายเดียวเป็นผลงานของกิจการร่วมค้าที่ยื่นข้อเสนอ

กรณีที่ข้อตกลงฯ กำหนดให้ผู้เข้าร่วมค้ารายใดรายหนึ่งเป็นผู้เข้าร่วมค้าหลัก ผู้เข้าร่วมค้าหลัก จะต้องเป็นผู้ประกอบการที่ขึ้นทะเบียนไว้กับกรมบัญชีกลาง ในส่วนของผู้เข้าร่วมค้าที่ไม่ใช่ผู้เข้าร่วมค้าหลักจะเป็นผู้ประกอบการที่ขึ้นทะเบียนในสาขางานก่อสร้างไว้กับกรมบัญชีกลางหรือไม่ก็ได้

สำหรับข้อตกลงฯ ที่ไม่ได้กำหนดให้ผู้เข้าร่วมค้ารายใดเป็นผู้เข้าร่วมค้าหลัก ผู้เข้าร่วมค้าทุกรายจะต้องมีคุณสมบัติครบถ้วนตามเงื่อนไขที่กำหนดไว้ในเอกสารเชิญชวน

๑๓. ผู้ยื่นข้อเสนอต้องลงทะเบียนในระบบจัดซื้อจัดจ้างภาครัฐด้วยอิเล็กทรอนิกส์ (Electronic Government Procurement : e - GP) ของกรมบัญชีกลาง

ผู้ยื่นข้อเสนอต้องยื่นข้อเสนอและเสนอราคาทางระบบจัดซื้อจัดจ้างภาครัฐด้วยอิเล็กทรอนิกส์ ในวันที่
..... ระหว่างเวลา น. ถึง น.

ผู้สนใจสามารถขอซื้อเอกสารประกวดราคาด้วยอิเล็กทรอนิกส์ ในราคาชุดละ **๑,๘๐๐.๐๐ บาท (หนึ่งพันแปดร้อยบาทถ้วน)** ผ่านทางระบบจัดซื้อจัดจ้างภาครัฐด้วยอิเล็กทรอนิกส์และชำระเงินผ่านทางธนาคาร ตั้งแต่วันที่ ถึงวันที่ โดยดาวน์โหลดเอกสารผ่านทางระบบจัดซื้อจัดจ้างภาครัฐด้วย อิเล็กทรอนิกส์ได้ภายหลังจากชำระเงินเป็นที่เรียบร้อยแล้วจนถึงก่อนวันเสนอราคา

ผู้สนใจสามารถดูรายละเอียดได้ที่เว็บไซต์ www.dusit.ac.th และ www.supply.dusit.ac.th หรือ www.gprocurement.go.th หรือ สอบถามทางโทรศัพท์หมายเลข ๐-๒๒๔๔-๕๑๑๐ ถึง ๕๑๑๔ ในวันและเวลา ราชการ

ประกาศ ณ วันที่

(ลงชื่อ).....

(.....)

อธิการบดีมหาวิทยาลัยสวนดุสิต

หมายเหตุ ผู้ประกอบการสามารถจัดเตรียมเอกสารประกอบการเสนอราคา (เอกสารส่วนที่ ๑ และเอกสารส่วนที่ ๒) ในระบบ e-GP ได้ตั้งแต่วันที่ซื้อเอกสารจนถึงวันเสนอราคา

(ร่าง)

เอกสารประกวดราคาจ้างก่อสร้างด้วยวิธีประกวดราคาอิเล็กทรอนิกส์ (e- bidding) เลขที่
จ้างปรับปรุงอาคารเรียนและห้องปฏิบัติการอาหาร คหกรรมศาสตร์ อาคารสมเด็จพระเทพรัตนราชสุดา
สยามบรมราชกุมารี แขวงดุสิต เขตดุสิต กรุงเทพมหานคร ๑ รายการ
ด้วยวิธีประกวดราคาอิเล็กทรอนิกส์ (e- bidding)
ตามประกาศมหาวิทยาลัยสวนดุสิต
ลงวันที่

มหาวิทยาลัยสวนดุสิต ซึ่งต่อไปนี้เรียกว่า “มหาวิทยาลัย” มีความประสงค์จะดำเนินการประกวด
ราคาจ้างปรับปรุงอาคารเรียนและห้องปฏิบัติการอาหาร คหกรรมศาสตร์ อาคารสมเด็จพระเทพรัตนราชสุดา
สยามบรมราชกุมารี แขวงดุสิต เขตดุสิต กรุงเทพมหานคร ๑ รายการ ด้วยวิธีประกวดราคาอิเล็กทรอนิกส์
(e- bidding) โดยมีข้อแนะนำและข้อกำหนดดังต่อไปนี้

๑. เอกสารแนบท้ายเอกสารประกวดราคาอิเล็กทรอนิกส์

- ๑.๑ แบบรูปและรายการละเอียด
- ๑.๒ แบบใบเสนอราคาที่กำหนดไว้ในระบบจัดซื้อจัดจ้างภาครัฐด้วยอิเล็กทรอนิกส์
- ๑.๓ แบบสัญญาจ้างก่อสร้าง
- ๑.๔ แบบหนังสือค้ำประกัน
 - (๑) หลักประกันการเสนอราคา
 - (๒) หลักประกันสัญญา
 - (๓) หลักประกันการรับเงินค่าจ้างล่วงหน้า
- ๑.๕ สูตรการปรับราคา
- ๑.๖ บทนิยาม
 - (๑) ผู้มีผลประโยชน์ร่วมกัน
 - (๒) การขัดขวางการแข่งขันราคาอย่างเป็นธรรม
- ๑.๗ แบบบัญชีเอกสารที่กำหนดไว้ในระบบจัดซื้อจัดจ้างภาครัฐด้วยอิเล็กทรอนิกส์
 - (๑) บัญชีเอกสารส่วนที่ ๑
 - (๒) บัญชีเอกสารส่วนที่ ๒
- ๑.๘ แบบรูปรายการ
- ๑.๙ รายการประกอบแบบ
- ๑.๑๐ รายการประกอบแบบงานครุภัณฑ์
- ๑.๑๑ แบบแสดงรายการ ปริมาณและราคา
- ๑.๑๒ ขอบเขตของงาน

๒. คุณสมบัติของผู้ยื่นข้อเสนอ

๒.๑ มีความสามารถตามกฎหมาย

๒.๒ ไม่เป็นบุคคลล้มละลาย

๒.๓ ไม่อยู่ระหว่างเลิกกิจการ

๒.๔ ไม่เป็นบุคคลซึ่งอยู่ระหว่างถูกระงับการยื่นข้อเสนอหรือทำสัญญากับหน่วยงานของรัฐไว้ชั่วคราวเนื่องจากเป็นผู้ที่ไม่ผ่านเกณฑ์การประเมินผลการปฏิบัติงานของผู้ประกอบการตามระเบียบที่รัฐมนตรีว่าการกระทรวงการคลังกำหนดตามที่ประกาศเผยแพร่ในระบบเครือข่ายสารสนเทศของกรมบัญชีกลาง

๒.๕ ไม่เป็นบุคคลซึ่งถูกระบุชื่อไว้ในบัญชีรายชื่อผู้ทำงานและได้แจ้งเวียนชื่อให้เป็นผู้ทำงานของหน่วยงานของรัฐในระบบเครือข่ายสารสนเทศของกรมบัญชีกลาง ซึ่งรวมถึงนิติบุคคลที่ผู้ทำงานเป็นหุ้นส่วน ผู้จัดการ กรรมการผู้จัดการ ผู้บริหาร ผู้มีอำนาจในการดำเนินงานในกิจการของนิติบุคคลนั้นด้วย

๒.๖ มีคุณสมบัติและไม่มีลักษณะต้องห้ามตามที่คณะกรรมการนโยบายการจัดซื้อจัดจ้างและการบริหารพัสดุภาครัฐกำหนดในราชกิจจานุเบกษา

๒.๗ เป็นนิติบุคคลผู้มีอาชีพรับจ้างงานที่ประกวดราคาอิเล็กทรอนิกส์ดังกล่าว

๒.๘ ไม่เป็นผู้มีผลประโยชน์ร่วมกันกับผู้ยื่นข้อเสนอรายอื่นที่เข้ายื่นข้อเสนอให้แก่ มหาวิทยาลัยสวนดุสิต ณ วันประกาศประกวดราคาอิเล็กทรอนิกส์ หรือไม่เป็นผู้กระทำการอันเป็นการขัดขวางการแข่งขันอย่างเป็นธรรมในการประกวดราคาอิเล็กทรอนิกส์ครั้งนี้

๒.๙ ไม่เป็นผู้ได้รับเอกสิทธิ์หรือความคุ้มกัน ซึ่งอาจปฏิเสธไม่ยอมขึ้นศาลไทย เว้นแต่รัฐบาลของผู้ยื่นข้อเสนอได้มีคำสั่งให้สละเอกสิทธิ์และความคุ้มกันเช่นนั้น

๒.๑๐ ผู้เสนอราคาต้องได้รับการรับรองมาตรฐาน ISO 9001 : 2015 และ ISO 14001 : 2015 เพื่อประโยชน์ในการรับประกัน และบริการหลังการขาย ตามรายละเอียดคุณลักษณะเฉพาะที่กำหนด

๒.๑๑ ผู้ยื่นข้อเสนอราคาต้องเคยมีผลงานย้อนหลังในการจ้างทำห้องปฏิบัติการที่ได้การรับรองมาตรฐาน GMP และมีอายุผลงานไม่เกิน ๕ ปี นับจากวันทำการแล้วเสร็จตามสัญญาจนถึงวันที่ยื่นซองเอกสารประกวดราคาครั้งนี้ จำนวนไม่น้อยกว่า ๑ ผลงาน

๒.๑๒ ผู้ยื่นข้อเสนอต้องมีผลงานจ้างทำห้องปฏิบัติการทางด้านอาหารในวงเงินไม่น้อยกว่า ๕,๐๐๐,๐๐๐.๐๐ บาท (ห้าล้านบาทถ้วน) จำนวนไม่น้อยกว่า ๑ ผลงาน โดยให้แนบสำเนาหนังสือรับรองและสำเนาสัญญามาแสดง ในวันที่เสนอราคา ซึ่งผลงานดังกล่าวของผู้รับจ้างต้องเป็นผลงานในสัญญาเท่านั้น และเป็นสัญญาที่ผู้รับจ้างได้ทำงานแล้วเสร็จตามสัญญาซึ่งได้มีการส่งมอบงานและตรวจรับเรียบร้อยแล้ว และเป็นผลงานที่ดีเป็นที่ยอมรับในมาตรฐานทั่วไปและปฏิบัติตามข้อกำหนดเงื่อนไขแห่งสัญญานั้นทุกประการ และเป็นผลงานที่เป็นคู่สัญญาโดยตรงกับส่วนราชการ หน่วยงานตามกฎหมายว่าด้วยระเบียบบริหารราชการส่วนท้องถิ่นหน่วยงานอื่นซึ่งมีกฎหมายบัญญัติให้มีฐานะเป็นราชการบริหารส่วนท้องถิ่น รัฐวิสาหกิจ หรือหน่วยงานเอกชนที่มหาวิทยาลัยเชื่อถือ (กรณีเป็นผลงานเอกชนจะต้องมีหลักฐานใบรับเงินทุกงวดตลอดจนหลักฐานการเสียภาษีของงานนั้นจากกรมสรรพากรแนบมาด้วย) และผลงานดังกล่าว มหาวิทยาลัยหรือคณะกรรมการประกวดราคามีสิทธิเข้าไปดูสถานที่หรือตรวจสอบผลงานนั้น เพื่อประกอบการพิจารณาคัดเลือกผู้เสนอราคาที่มีคุณภาพและคุณสมบัติที่เป็นประโยชน์ต่อทางราชการได้

ผู้ยื่นข้อเสนอที่เสนอราคาในรูปแบบของ “กิจการร่วมค้า” ต้องมีคุณสมบัติ ดังนี้
กรณีที่ข้อตกลงฯ กำหนดให้ผู้เข้าร่วมค้ารายใดรายหนึ่งเป็นผู้เข้าร่วมค้าหลัก ข้อตกลงฯ จะต้องมีการกำหนดสัดส่วนหน้าที่ และความรับผิดชอบในปริมาณงาน สิ่งของ หรือมูลค่าตามสัญญาของผู้เข้าร่วมค้าหลักมากกว่าผู้เข้าร่วมค้ารายอื่นทุกราย

กรณีที่ข้อตกลงฯ กำหนดให้ผู้เข้าร่วมค้ารายใดรายหนึ่งเป็นผู้เข้าร่วมค้าหลัก กิจการร่วมค้านั้น ต้องใช้ผลงานของผู้เข้าร่วมค้าหลักรายเดียวเป็นผลงานของกิจการร่วมค้าที่ยื่นข้อเสนอ

กรณีที่ข้อตกลงฯ กำหนดให้ผู้เข้าร่วมค้ารายใดรายหนึ่งเป็นผู้เข้าร่วมค้าหลัก ผู้เข้าร่วมค้าหลัก จะต้องเป็นผู้ประกอบการที่ขึ้นทะเบียนไว้กับกรมบัญชีกลาง ในส่วนของผู้เข้าร่วมค้าที่ไม่ใช่ผู้เข้าร่วมค้าหลักจะเป็นผู้ประกอบการที่ขึ้นทะเบียนในสาขางานก่อสร้างไว้กับกรมบัญชีกลางหรือไม่ก็ได้

สำหรับข้อตกลงฯ ที่ไม่ได้กำหนดให้ผู้เข้าร่วมค้ารายใดเป็นผู้เข้าร่วมค้าหลัก ผู้เข้าร่วมค้าทุกรายจะต้องมีคุณสมบัติครบถ้วนตามเงื่อนไขที่กำหนดไว้ในเอกสารเชิญชวน

๒.๑๓ ผู้ยื่นข้อเสนอต้องลงทะเบียนในระบบจัดซื้อจัดจ้างภาครัฐด้วยอิเล็กทรอนิกส์ (Electronic Government Procurement : e - GP) ของกรมบัญชีกลาง

๓. หลักฐานการยื่นข้อเสนอ

ผู้ยื่นข้อเสนอจะต้องเสนอเอกสารหลักฐานยื่นมาพร้อมกับการเสนอราคาทางระบบจัดซื้อจัดจ้างภาครัฐด้วยอิเล็กทรอนิกส์ โดยแยกเป็น ๒ ส่วน คือ

๓.๑ ส่วนที่ ๑ อย่างน้อยต้องมีเอกสารดังต่อไปนี้

(๑) ในกรณีผู้ยื่นข้อเสนอเป็นนิติบุคคล

(ก) ห้างหุ้นส่วนจำกัดสามัญหรือห้างหุ้นส่วนจำกัด ให้ยื่นสำเนาหนังสือรับรองการจดทะเบียนนิติบุคคล บัญชีรายชื่อหุ้นส่วนผู้จัดการ ผู้มีอำนาจควบคุม (ถ้ามี) พร้อมทั้งรับรองสำเนาถูกต้อง

(ข) บริษัทจำกัดหรือบริษัทมหาชนจำกัด ให้ยื่นสำเนาหนังสือรับรองการจดทะเบียนนิติบุคคล หนังสือบริคณห์สนธิ บัญชีรายชื่อกรรมการผู้จัดการ ผู้มีอำนาจควบคุม (ถ้ามี) และบัญชีผู้ถือหุ้นรายใหญ่ (ถ้ามี) พร้อมทั้งรับรองสำเนาถูกต้อง

(๒) ในกรณีผู้ยื่นข้อเสนอเป็นบุคคลธรรมดาหรือคณะบุคคลที่มีใจนิติบุคคล ให้ยื่นสำเนาบัตรประจำตัวประชาชนของผู้ยื่น สำเนาข้อตกลงที่แสดงถึงการเข้าเป็นหุ้นส่วน (ถ้ามี) สำเนาบัตรประจำตัวประชาชนของผู้เป็นหุ้นส่วน หรือสำเนาหนังสือเดินทางของผู้เป็นหุ้นส่วนที่มีได้ถือสัญชาติไทย พร้อมทั้งรับรองสำเนาถูกต้อง

(๓) ในกรณีผู้ยื่นข้อเสนอเป็นผู้ยื่นข้อเสนอร่วมกันในฐานะผู้ร่วมค้า ให้ยื่นสำเนาสัญญาของการเข้าร่วมค้า และเอกสารตามที่ระบุไว้ใน (๑) หรือ (๒) ของผู้ร่วมค้า แล้วแต่กรณี

(๔) เอกสารเพิ่มเติมอื่นๆ

(๔.๑) สำเนาใบทะเบียนพาณิชย์ และ สำเนาใบทะเบียนภาษีมูลค่าเพิ่ม พร้อมทั้งรับรองสำเนาถูกต้อง

(๕) บัญชีเอกสารส่วนที่ ๑ ทั้งหมดที่ได้ยื่นพร้อมกับการเสนอราคาทางระบบจัดซื้อจัดจ้างภาครัฐด้วยอิเล็กทรอนิกส์ ตามแบบในข้อ ๑.๗ (๑) โดยไม่ต้องแนบในรูปแบบ PDF File (Portable Document Format)

ทั้งนี้ เมื่อผู้ยื่นข้อเสนอดำเนินการแนบไฟล์เอกสารตามบัญชีเอกสารส่วนที่ ๑ ครบถ้วน ถูกต้องแล้ว ระบบจัดซื้อจัดจ้างภาครัฐอิเล็กทรอนิกส์จะสร้างบัญชีเอกสารส่วนที่ ๑ ตามแบบใน ข้อ ๑.๗ (๑) ให้โดยผู้ยื่นข้อเสนอไม่ต้องแนบบัญชีเอกสารส่วนที่ ๑ ดังกล่าวในรูปแบบ PDF File (Portable Document Format)

๓.๒ ส่วนที่ ๒ อย่างน้อยต้องมีเอกสารดังต่อไปนี้

(๑) ในกรณีที่ผู้ยื่นข้อเสนอมอบอำนาจให้บุคคลอื่นกระทำการแทนให้แนบหนังสือมอบอำนาจซึ่งปิดอากรแสตมป์ตามกฎหมาย โดยมีหลักฐานแสดงตัวตนของผู้มอบอำนาจและผู้รับมอบอำนาจ ทั้งนี้ หากผู้รับมอบอำนาจเป็นบุคคลธรรมดาต้องเป็นผู้ที่บรรลุนิติภาวะตามกฎหมายแล้วเท่านั้น

(๒) หลักประกันการเสนอราคา ตามข้อ ๕

(๓) สำเนาหนังสือรับรองผลงานก่อสร้างและสำเนาสัญญา พร้อมทั้งรับรองสำเนาถูกต้อง

(๔) สำเนาเอกสารรับรองมาตรฐาน ISO 9001 : 2015 และ ISO 14001 : 2015 พร้อมทั้งรับรองสำเนาถูกต้อง

(๕) สำเนาผลงานจ้างทำห้องปฏิบัติการที่ได้รับรองมาตรฐาน GMP พร้อมทั้งรับรองสำเนาถูกต้อง

(๖) เอกสารเพิ่มเติมอื่น ๆ

(๖.๑) สำเนาคู่ฉบับสัญญา(หากมีการแก้ไขสัญญางานเพิ่ม-ลด ให้แนบรายละเอียดการแก้ไขสัญญามาด้วย) และบัญชีแสดงปริมาณงาน และราคา (BOQ) ซึ่งจะต้องแสดงรายการวัสดุ อุปกรณ์ ค่าแรงงาน ภาษีประเภทต่างๆ รวมทั้งกำไรด้วย)

(๗) บัญชีเอกสารส่วนที่ ๒ ทั้งหมดที่ได้ยื่นพร้อมกับการเสนอราคาทางระบบจัดซื้อจัดจ้างภาครัฐด้วยอิเล็กทรอนิกส์ตามแบบในข้อ ๑.๗ (๒) โดยไม่ต้องแนบในรูปแบบ PDF File (Portable Document Format)

ทั้งนี้ เมื่อผู้ยื่นข้อเสนอดำเนินการแนบไฟล์เอกสารตามบัญชีเอกสารส่วนที่ ๒ ครบถ้วน ถูกต้องแล้ว ระบบจัดซื้อจัดจ้างภาครัฐอิเล็กทรอนิกส์จะสร้างบัญชีเอกสารส่วนที่ ๒ ตามแบบใน ข้อ ๑.๗ (๒) ให้โดยผู้ยื่นข้อเสนอไม่ต้องแนบบัญชีเอกสารส่วนที่ ๒ ดังกล่าวในรูปแบบ PDF File (Portable Document Format)

๔. การเสนอราคา

๔.๑ ผู้ยื่นข้อเสนอต้องยื่นข้อเสนอ และเสนอราคาทางระบบจัดซื้อจัดจ้างภาครัฐด้วยอิเล็กทรอนิกส์ตามที่กำหนดไว้ในเอกสารประกวดราคาอิเล็กทรอนิกส์นี้ โดยไม่มีเงื่อนไขใด ๆ ทั้งสิ้น และจะต้องกรอกข้อความให้ถูกต้องครบถ้วน พร้อมทั้งหลักฐานแสดงตัวตนและทำการยืนยันตัวตนของผู้ยื่นข้อเสนอโดยไม่ต้องแนบบใบเสนอราคาในรูปแบบ PDF File (Portable Document Format)

๔.๒ ให้ผู้ยื่นข้อเสนอกรอกรายละเอียดการเสนอราคาในใบเสนอราคาตามแบบเอกสารประกวดราคาจ้างก่อสร้างด้วยวิธีประกวดราคาอิเล็กทรอนิกส์ (e-bidding) ข้อ ๑.๒ ให้ครบถ้วน โดยไม่ต้องยื่นใบแจ้งปริมาณงานและราคา และใบบัญชีรายการก่อสร้าง ในรูปแบบ PDF File (Portable Document Format)

ในการเสนอราคาให้เสนอราคาเป็นเงินบาทและเสนอราคาได้เพียงครั้งเดียวและราคาเดียว โดยเสนอราคารวม หรือราคาต่อ หรือราคาต่อรายการ ตามเงื่อนไขที่ระบุไว้ท้ายใบเสนอราคาให้ถูกต้อง ทั้งนี้ ราคารวมที่เสนอจะต้องตรงกันทั้งตัวเลขและตัวหนังสือ ถ้าตัวเลขและตัวหนังสือไม่ตรงกัน ให้ถือตัวหนังสือเป็นสำคัญ โดยคิดราคารวมทั้งสิ้นซึ่งรวมค่าภาษีมูลค่าเพิ่ม ภาษีอากรอื่น และค่าใช้จ่ายที่พึงปวงไว้แล้ว

ราคาที่เสนอจะต้องเสนอกำหนดยื่นราคาไม่น้อยกว่า ๑๒๐ วัน ตั้งแต่วันเสนอราคาโดยภายในกำหนดยื่นราคา ผู้ยื่นข้อเสนอต้องรับผิดชอบราคาที่ตนได้เสนอไว้และจะถอนการเสนอราคาไม่ได้

๔.๓ ผู้ยื่นข้อเสนอจะต้องเสนอกำหนดเวลาดำเนินการก่อสร้างแล้วเสร็จไม่เกิน ๙๐ วัน นับถัดจากวันลงนามในสัญญาจ้าง หรือวันที่ได้รับหนังสือแจ้งจาก มหาวิทยาลัย ให้เริ่มทำงาน

๔.๔ ก่อนการเสนอราคา ผู้ยื่นข้อเสนอควรตรวจดูร่างสัญญา แบบรูป และรายการละเอียด ฯลฯ ให้ถี่ถ้วนและเข้าใจเอกสารประกวดราคาจ้างอิเล็กทรอนิกส์ทั้งหมดเสียก่อนที่จะตกลงยื่นข้อเสนอ ตามเงื่อนไขในเอกสารประกวดราคาจ้างอิเล็กทรอนิกส์

๔.๕ ผู้ยื่นข้อเสนอจะต้องยื่นข้อเสนอและเสนอราคาทางระบบจัดซื้อจัดจ้างภาครัฐด้วยอิเล็กทรอนิกส์ในวันที่ ระหว่างเวลา น. ถึง น. และเวลาในการเสนอราคาให้ถือตามเวลาของระบบจัดซื้อจัดจ้างภาครัฐด้วยอิเล็กทรอนิกส์เป็นเกณฑ์

เมื่อพ้นกำหนดเวลายื่นข้อเสนอและเสนอราคาแล้ว จะไม่รับเอกสารการยื่นข้อเสนอ และเสนอราคาใด ๆ โดยเด็ดขาด

๔.๖ ผู้ยื่นข้อเสนอต้องจัดทำเอกสารสำหรับใช้ในการเสนอราคาในรูปแบบไฟล์เอกสารประเภท PDF File (Portable Document Format) โดยผู้ยื่นข้อเสนอต้องเป็นผู้รับผิดชอบตรวจสอบความครบถ้วนถูกต้อง และชัดเจนของเอกสาร PDF File ก่อนที่จะยืนยันการเสนอราคา แล้วจึงส่งข้อมูล (Upload) เพื่อเป็นการเสนอราคาให้แก่มหาวิทยาลัย ผ่านทางระบบจัดซื้อจัดจ้างภาครัฐด้วยอิเล็กทรอนิกส์

๔.๗ คณะกรรมการพิจารณาผลการประกวดราคาอิเล็กทรอนิกส์จะดำเนินการตรวจสอบคุณสมบัติของผู้ยื่นข้อเสนอแต่ละรายว่า เป็นผู้ยื่นข้อเสนอที่มีผลประโยชน์ร่วมกันกับผู้ยื่นเสนอรายอื่นตามข้อ ๑.๖ (๑) หรือไม่ หากปรากฏว่าผู้ยื่นข้อเสนอรายใดเป็นผู้ยื่นข้อเสนอที่มีผลประโยชน์ร่วมกันกับผู้ยื่นเสนอรายอื่น คณะกรรมการฯ จะตัดรายชื่อผู้ยื่นข้อเสนอราคาที่มีผลประโยชน์ร่วมกันนั้นออกจากการเป็นผู้ยื่นข้อเสนอ

หากปรากฏต่อคณะกรรมการพิจารณาผลการประกวดราคาอิเล็กทรอนิกส์ว่าก่อนหรือในขณะที่มีการพิจารณาข้อเสนอ มีผู้ยื่นเสนอรายใดกระทำการอันเป็นการขัดขวางการแข่งขันอย่างเป็นธรรมตามข้อ ๑.๖ (๒) และคณะกรรมการฯ เชื่อว่ามีการกระทำอันเป็นการขัดขวางการแข่งขันอย่างเป็นธรรม คณะกรรมการฯ จะตัดรายชื่อผู้ยื่นเสนอรายนั้นออกจากการเป็นผู้ยื่นข้อเสนอ และ มหาวิทยาลัย จะพิจารณาเห็นว่าผู้ยื่นเสนอรายนั้น มิใช่เป็นผู้ริเริ่มให้มีการกระทำดังกล่าวและให้ความร่วมมือเป็นประโยชน์ต่อการพิจารณาของ มหาวิทยาลัย

๔.๘ ผู้ยื่นข้อเสนอจะต้องปฏิบัติ ดังนี้

(๑) ปฏิบัติตามเงื่อนไขที่ระบุไว้ในเอกสารประกวดราคาอิเล็กทรอนิกส์
(๒) ราคาที่เสนอจะต้องเป็นราคาที่รวมภาษีมูลค่าเพิ่ม และภาษีอื่น ๆ (ถ้ามี) รวมค่าใช้จ่ายที่ส่งมอบไว้ด้วยแล้ว

(๓) ผู้ยื่นข้อเสนอจะต้องลงทะเบียนเพื่อเข้าสู่กระบวนการเสนอราคา ตามวัน เวลาที่กำหนด

(๔) ผู้ยื่นข้อเสนอจะถอนการเสนอราคาที่เสนอแล้วไม่ได้

(๕) ผู้ยื่นข้อเสนอต้องศึกษาและทำความเข้าใจในระบบและวิธีการเสนอราคาด้วยวิธีประกวดราคาอิเล็กทรอนิกส์ ของกรมบัญชีกลางที่แสดงไว้ในเว็บไซต์ www.gprocurement.go.th

๕. หลักประกันการเสนอราคา

ผู้ยื่นข้อเสนอต้องวางหลักประกันการเสนอราคาพร้อมกับการเสนอราคาทางระบบจัดซื้อจัดจ้างภาครัฐด้วยอิเล็กทรอนิกส์ โดยใช้หลักประกันอย่างหนึ่งอย่างใดดังต่อไปนี้ จำนวน ๑,๐๐๐,๐๐๐.๐๐ บาท (หนึ่งล้านบาทถ้วน)

๕.๑ เช็คหรือตราพท์ที่ธนาคารเซ็นส่งจ่าย ซึ่งเป็นเช็คหรือตราพท์ลงวันที่ใช้เช็คหรือตราพท์นั้นชำระต่อเจ้าหน้าที่ในวันที่ยื่นข้อเสนอ หรือก่อนวันนั้นไม่เกิน ๓ วันทำการ

๕.๒ หนังสือค้ำประกันอิเล็กทรอนิกส์ของธนาคารภายในประเทศตามแบบที่คณะกรรมการนโยบายกำหนด

๕.๓ พันธบัตรรัฐบาลไทย

๕.๔ หนังสือค้ำประกันของบริษัทเงินทุนหรือบริษัทเงินทุนหลักทรัพย์ที่ได้รับอนุญาตให้ประกอบกิจการเงินทุนเพื่อการพาณิชย์และประกอบธุรกิจค้ำประกันตามประกาศของธนาคารแห่งประเทศไทย ตามรายชื่อบริษัทเงินทุนที่ธนาคารแห่งประเทศไทยแจ้งเวียนให้ทราบ โดยอนุโลมให้ใช้ตามตัวอย่างหนังสือค้ำประกันของธนาคารที่คณะกรรมการนโยบายกำหนด

กรณีที่ผู้ยื่นข้อเสนอ นำเช็คหรือตราพท์ที่ธนาคารส่งจ่ายหรือพันธบัตรรัฐบาลไทยหรือหนังสือค้ำประกันของบริษัทเงินทุนหรือบริษัทเงินทุนหลักทรัพย์ มาวางเป็นหลักประกันการเสนอราคาจะต้องส่งต้นฉบับเอกสารดังกล่าวมาให้มหาวิทยาลัย ตรวจสอบความถูกต้องในวันที่.....ระหว่างเวลา.....น. ถึง.....น.

กรณีที่ผู้ยื่นข้อเสนอ ยื่นข้อเสนอในรูปแบบของ “กิจการร่วมค้า” ประสงค์จะใช้หนังสือค้ำประกันอิเล็กทรอนิกส์ของธนาคารในประเทศเป็นหลักประกันการเสนอราคา ให้ระบุชื่อผู้ยื่นข้อเสนอในหนังสือค้ำประกันอิเล็กทรอนิกส์ฯ ดังนี้

(๑) กรณีที่กิจการร่วมค้าได้จดทะเบียนเป็นนิติบุคคลใหม่ ให้ระบุชื่อกิจการร่วมค้าดังกล่าวเป็นผู้ยื่นข้อเสนอ

(๒) กรณีที่กิจการร่วมค้าไม่ได้จดทะเบียนเป็นนิติบุคคลใหม่ ให้ระบุชื่อผู้เข้าร่วมค้ารายที่สัญญาร่วมค้ากำหนดให้เป็นผู้ยื่นข้อเสนอกับหน่วยงานของรัฐเป็นผู้ยื่นข้อเสนอ

ทั้งนี้ “กิจการร่วมค้าที่จดทะเบียนเป็นนิติบุคคลใหม่” หมายความว่า กิจการร่วมค้าที่จดทะเบียนเป็นนิติบุคคลต่อกรมพัฒนาธุรกิจการค้า กระทรวงพาณิชย์

หลักประกันการเสนอราคาตามข้อนี้มหาวิทยาลัย จะคืนให้ผู้ยื่นข้อเสนอ หรือผู้ค้ำประกันภายใน ๑๕ วัน นับถัดจากวันที่มหาวิทยาลัย ได้พิจารณาเห็นชอบรายงานผลคัดเลือกผู้ชนะการประกวดราคาเรียบร้อยแล้ว เว้นแต่ผู้ยื่นข้อเสนอรายที่คัดเลือกไว้ซึ่งเสนอราคาต่ำสุดหรือได้คะแนนรวมสูงสุดไม่เกิน ๓ ราย ให้คืนได้ต่อเมื่อได้ทำสัญญาหรือข้อตกลง หรือผู้ยื่นข้อเสนอได้พ้นจากข้อผูกพันแล้ว

การคืนหลักประกันการเสนอราคา ไม่ว่าจะในกรณีใดๆ จะคืนให้โดยไม่มีดอกเบี้ย

๖. หลักเกณฑ์และสิทธิในการพิจารณา

๖.๑ การพิจารณาผลการยื่นข้อเสนอประกวดราคาอิเล็กทรอนิกส์ครั้งนี้ มหาวิทยาลัย จะพิจารณาตัดสินโดยใช้ หลักเกณฑ์ ราคา

๖.๒ การพิจารณาผู้ชนะการยื่นข้อเสนอ

(ก) กรณีใช้หลักเกณฑ์ราคาการพิจารณาผู้ชนะการยื่นข้อเสนอ มหาวิทยาลัย จะพิจารณาจาก ราคารวม

๖.๓ หากผู้ยื่นข้อเสนอรายใดมีคุณสมบัติไม่ถูกต้องตามข้อ ๒ หรือยื่นหลักฐานการยื่นข้อเสนอไม่ถูกต้อง หรือไม่ครบถ้วนตามข้อ ๓ หรือยื่นข้อเสนอไม่ถูกต้องตามข้อ ๔ คณะกรรมการพิจารณาผลการประกวดราคาอิเล็กทรอนิกส์จะไม่รับพิจารณาข้อเสนอของผู้ยื่นข้อเสนอรายนั้น เว้นแต่ ผู้ยื่นข้อเสนอรายใดเสนอเอกสารทางเทคนิคหรือรายละเอียดคุณลักษณะเฉพาะของพัสดุที่จะจ้างไม่ครบถ้วน หรือเสนอรายละเอียดแตกต่างไปจากเงื่อนไขที่ มหาวิทยาลัย กำหนดไว้ในประกาศและเอกสารประกวดราคาอิเล็กทรอนิกส์ ในส่วนที่มีสาระสำคัญและความแตกต่างนั้นไม่มีผลทำให้เกิดการได้เปรียบเสียเปรียบต่อผู้ยื่นข้อเสนอรายอื่น หรือเป็นการผิดพลาดเล็กน้อย คณะกรรมการฯ อาจพิจารณาผ่อนปรนการตัดสินผู้ยื่นข้อเสนอรายนั้น

๖.๔ มหาวิทยาลัย สงวนสิทธิ์ไม่พิจารณาข้อเสนอของผู้ยื่นข้อเสนอโดยไม่มีการผ่อนผันในกรณีดังต่อไปนี้

(๑) ไม่ปรากฏชื่อผู้ยื่นข้อเสนอรายนั้นในบัญชีรายชื่อผู้รับเอกสารประกวดราคาอิเล็กทรอนิกส์ ทางระบบจัดซื้อจัดจ้างด้วยอิเล็กทรอนิกส์ หรือบัญชีรายชื่อผู้ซื้อเอกสารประกวดราคาอิเล็กทรอนิกส์ของ มหาวิทยาลัย

(๒) ไม่กรอกชื่อผู้ยื่นข้อเสนอในการเสนอราคาทางระบบจัดซื้อจัดจ้างด้วยอิเล็กทรอนิกส์

(๓) เสนอรายละเอียดแตกต่างไปจากเงื่อนไข ที่กำหนดในเอกสารประกวดราคาอิเล็กทรอนิกส์ที่เป็นสาระสำคัญ หรือมีผลทำให้เกิดความได้เปรียบเสียเปรียบแก่ผู้ยื่นข้อเสนอรายอื่น

๖.๕ ในการตัดสินการประกวดราคาอิเล็กทรอนิกส์หรือในการทำสัญญา คณะกรรมการพิจารณาผลการประกวดราคาอิเล็กทรอนิกส์หรือ มหาวิทยาลัย มีสิทธิให้ผู้ยื่นข้อเสนอชี้แจงข้อเท็จจริงเพิ่มเติมได้ มหาวิทยาลัย มีสิทธิที่จะไม่รับราคาข้อเสนอ ไม่รับราคา หรือไม่ทำสัญญา หากข้อเท็จจริงดังกล่าวไม่เหมาะสมหรือไม่ถูกต้อง

๖.๖ มหาวิทยาลัย ทรงไว้ซึ่งสิทธิที่จะไม่รับราคาต่ำสุด หรือราคาหนึ่งราคาใด หรือราคาที่เสนอทั้งหมดก็ได้ และอาจพิจารณาเลือกจ้างในจำนวน หรือขนาด หรือเฉพาะรายการหนึ่งรายการใด หรืออาจจะยกเลิกการประกวดราคาอิเล็กทรอนิกส์โดยไม่พิจารณาจัดจ้างเลยก็ได้ สุดแต่จะพิจารณา ทั้งนี้ เพื่อประโยชน์ของทางราชการเป็นสำคัญ และให้ถือว่าการตัดสินของ มหาวิทยาลัย เป็นเด็ดขาด ผู้ยื่นข้อเสนอจะเรียกร้องค่าเสียหายใด ๆ มิได้ รวมทั้ง มหาวิทยาลัย จะพิจารณายกเลิกการประกวดราคาอิเล็กทรอนิกส์และลงโทษผู้ยื่นข้อเสนอเป็นผู้ทิ้งงาน ไม่ว่าจะเป็นผู้ยื่นข้อเสนอที่ได้รับการคัดเลือกหรือไม่ก็ตาม หากมีเหตุที่เชื่อได้ว่าการยื่นข้อเสนอกระทำการโดยไม่สุจริต เช่น การเสนอเอกสารอันเป็นเท็จ หรือใช้ชื่อบุคคลธรรมดา หรือนิติบุคคลอื่นมาเสนอราคาแทน เป็นต้น

ในกรณีที่ผู้ยื่นข้อเสนอรายที่เสนอราคาต่ำสุด เสนอราคาต่ำจนคาดหมายได้ว่าไม่อาจดำเนินงานตามเอกสารประกวดราคาอิเล็กทรอนิกส์ได้ คณะกรรมการพิจารณาผลการประกวดราคาอิเล็กทรอนิกส์หรือ มหาวิทยาลัย จะให้ผู้ยื่นข้อเสนอชี้แจงและแสดงหลักฐานที่ทำให้เชื่อได้ว่า ผู้ยื่นข้อเสนอสามารถดำเนินงานตามเอกสารประกวดราคาอิเล็กทรอนิกส์ให้เสร็จสมบูรณ์ หากคำชี้แจงไม่เป็นที่รับฟังได้ มหาวิทยาลัย มีสิทธิที่จะไม่รับข้อเสนอหรือไม่รับราคาของผู้ยื่นข้อเสนอรายนั้น ทั้งนี้ ผู้ยื่นข้อเสนอดังกล่าวไม่มีสิทธิเรียกร้องค่าใช้จ่ายหรือค่าเสียหายใด ๆ จาก มหาวิทยาลัย

๖.๗ ก่อนลงนามในสัญญา มหาวิทยาลัย อาจประกาศยกเลิกการประกวดราคาอิเล็กทรอนิกส์ หากปรากฏว่ามีการกระทำที่เข้าลักษณะผู้ยื่นข้อเสนอที่ชนะการประกวดราคาหรือได้รับการคัดเลือกมีผลประโยชน์ร่วมกัน หรือมีส่วนได้เสียกับผู้ยื่นข้อเสนอรายอื่น หรือขัดขวางการแข่งขันอย่างเป็นธรรม หรือสมยอมกันกับผู้ยื่นข้อเสนอรายอื่น หรือเจ้าหน้าที่ในการเสนอราคา หรือสื่อว่ากระทำการทุจริตอื่นใดในการเสนอราคา

๗. การทำสัญญาจ้างก่อสร้าง

ผู้ชนะการประกวดราคาอิเล็กทรอนิกส์จะต้องทำสัญญาจ้างตามแบบสัญญา ดังระบุในข้อ ๑.๓ หรือทำข้อตกลงเป็นหนังสือกับ มหาวิทยาลัย ภายใน ๗ วัน นับถัดจากวันที่ได้รับแจ้ง และจะต้องวางหลักประกันสัญญาเป็นจำนวนเงินเท่ากับร้อยละ ๕ ของราคาค่าจ้างที่ประกวดราคาอิเล็กทรอนิกส์ให้มหาวิทยาลัย ยึดถือไว้ในขณะทำสัญญาโดยใช้หลักประกันอย่างหนึ่งอย่างใด ดังต่อไปนี้

๗.๑ เงินสด

๗.๒ เช็คหรือตราพท์ที่ธนาคารเซ็นส่งจ่าย ซึ่งเป็นเช็คหรือตราพท์ลงวันที่ที่ใช้เช็คหรือตราพท์นั้นชำระต่อเจ้าหน้าที่ในวันทำสัญญา หรือก่อนวันนั้นไม่เกิน ๓ วันทำการ

๗.๓ หนังสือค้ำประกันของธนาคารภายในประเทศ ตามตัวอย่างที่คณะกรรมการนโยบายกำหนด ดังระบุในข้อ ๑.๔ (๒) หรือจะเป็นหนังสือค้ำประกันอิเล็กทรอนิกส์ตามวิธีการที่กรมบัญชีกลางกำหนด

๗.๔ หนังสือค้ำประกันของบริษัทเงินทุน หรือบริษัทเงินทุนหลักทรัพย์ที่ได้รับอนุญาตให้ประกอบกิจการเงินทุนเพื่อการพาณิชย์และประกอบธุรกิจค้ำประกัน ตามประกาศของธนาคารแห่งประเทศไทยตามรายชื่อบริษัทเงินทุนที่ธนาคารแห่งประเทศไทยแจ้งเวียนให้ทราบ โดยอนุโลมให้ใช้ตามตัวอย่างหนังสือค้ำประกันของธนาคารที่คณะกรรมการนโยบายกำหนด ดังระบุในข้อ ๑.๔ (๒)

๗.๕ พันธบัตรรัฐบาลไทย

หลักประกันนี้จะคืนให้ โดยไม่มีดอกเบี้ยภายใน ๑๕ วัน นับถัดจากวันที่ผู้ชนะการประกวดราคาอิเล็กทรอนิกส์ (ผู้รับจ้าง) พ้นจากข้อผูกพันตามสัญญาจ้างแล้ว

๘. ค่าจ้างและการจ่ายเงิน

มหาวิทยาลัย จะจ่ายค่าจ้างซึ่งได้รวมภาษีมูลค่าเพิ่ม ตลอดจนภาษีอากรอื่นๆ และ ค่าใช้จ่ายที่ขังปวงด้วยแล้ว โดยถือราคาเหมารวมเป็นเกณฑ์ และกำหนดการจ่ายเงินเป็น จำนวน ๑ งวด ดังนี้

งวดที่ ๑ เป็นจำนวนเงินในอัตราร้อยละ.....ของค่าจ้าง เมื่อผู้รับจ้างได้ปฏิบัติงาน..... ให้แล้วเสร็จภายใน.....วัน

งวดที่ ๒ เป็นจำนวนเงินในอัตราร้อยละ.....ของค่าจ้าง เมื่อผู้รับจ้างได้ปฏิบัติงาน..... ให้แล้วเสร็จภายใน.....วัน

..... ฯลฯ.....

งวดที่สุดท้าย เป็นจำนวนเงินร้อยละ ๑๐๐ ของค่าจ้าง เมื่อผู้รับจ้างได้ปฏิบัติงานทั้งหมดให้แล้วเสร็จเรียบร้อยตามสัญญาหรือข้อตกลงจ้างเป็นหนังสือ รวมทั้งทำสถานที่ก่อสร้างให้สะอาดเรียบร้อย

๙. อัตราค่าปรับ

ค่าปรับตามแบบสัญญาจ้างแนบท้ายเอกสารประกวดราคาอิเล็กทรอนิกส์นี้ หรือข้อตกลงจ้างเป็นหนังสือจะกำหนด ดังนี้

๙.๑ กรณีที่ผู้รับจ้างนำงานที่รับจ้างไปจ้างช่วงให้ผู้อื่นทำอีกทอดหนึ่งโดยไม่ได้รับอนุญาตจากมหาวิทยาลัย จะกำหนดค่าปรับสำหรับการฝ่าฝืนดังกล่าวเป็นจำนวนร้อยละ ๑๐ ของวงเงินของงานจ้างช่วงนั้น

๙.๒ กรณีที่ผู้รับจ้างปฏิบัติผิดสัญญาจ้างก่อสร้าง นอกเหนือจากข้อ ๙.๑ จะกำหนดค่าปรับเป็นรายวันเป็นจำนวนเงินตายตัวในอัตราร้อยละ ๐.๑ ของราคางานจ้าง

๑๐. การรับประกันความชำรุดบกพร่อง

ผู้ชนะการประกวดราคาอิเล็กทรอนิกส์ ซึ่งได้ทำสัญญาจ้างตามแบบดังระบุในข้อ ๑.๓ หรือ ข้อตกลงจ้างเป็นหนังสือ แล้วแต่กรณีจะต้องรับประกันความชำรุดบกพร่องของงานจ้างที่เกิดขึ้นภายในระยะเวลาไม่น้อยกว่า ๒ ปี นับถัดจากวันที่ มหาวิทยาลัย ได้รับมอบงาน โดยต้องบริหารจัดการซ่อมแซมแก้ไขให้ใช้การได้ติดตั้งเดิมภายใน ๑๕ วัน นับถัดจากวันที่ได้รับแจ้งความชำรุดบกพร่อง

๑๑. การจ่ายเงินล่วงหน้า

ผู้ยื่นข้อเสนอมีสิทธิเสนอขอรับเงินล่วงหน้า ในอัตราไม่เกินร้อยละ ๑๕ ของราคาค่าจ้างทั้งหมด แต่ทั้งนี้จะต้องส่งมอบหลักประกันเงินล่วงหน้า เป็นพันธบัตรรัฐบาลไทย หรือหนังสือค้ำประกันหรือหนังสือค้ำประกันอิเล็กทรอนิกส์ของธนาคารในประเทศตามแบบดังระบุในข้อ ๑.๔ (๓) ให้แก่มหาวิทยาลัย ก่อนการรับเงินล่วงหน้า

๑๒. ข้อสงวนสิทธิในการยื่นข้อเสนอและอื่นๆ

๑๒.๑ เงินค่าจ้างสำหรับงานจ้างครั้งนี้ ได้มาจากเงินรายได้ของมหาวิทยาลัย พ.ศ. ๒๕๖๔

การลงนามในสัญญาจะกระทำต่อเมื่อ มหาวิทยาลัย ได้รับจัดสรรเงินงบประมาณประจำปี พ.ศ. ๒๕๖๔ จากสำนักงบประมาณ แล้วเท่านั้น

๑๒.๒ เมื่อมหาวิทยาลัย ได้คัดเลือกผู้ยื่นข้อเสนอรายใดให้เป็นผู้รับจ้าง และได้ตกลงจ้างตามการประกวดราคาอิเล็กทรอนิกส์แล้ว ถ้าผู้รับจ้างจะต้องส่งหรือนำสิ่งของมาเพื่องานจ้างดังกล่าวเข้ามาจากต่างประเทศ และของนั้นต้องนำเข้ามาโดยทางเรือในเส้นทางที่มีเรือไทยเดินอยู่ และสามารถให้บริการรับขนได้ตามที่รัฐมนตรีว่าการกระทรวงคมนาคมประกาศกำหนด ผู้ยื่นข้อเสนอซึ่งเป็นผู้รับจ้างจะต้องปฏิบัติตามกฎหมายว่าด้วยการส่งเสริมการพาณิชย์ ดังนี้

(๑) แจ้งการส่งหรือนำสิ่งของดังกล่าวเข้ามาจากต่างประเทศ ต่อกรมเจ้าท่าภายใน ๗ วัน นับตั้งแต่วันที่ผู้รับจ้างส่ง หรือซื้อขายของจากต่างประเทศ เว้นแต่เป็นของที่รัฐมนตรีว่าการกระทรวงคมนาคมประกาศยกเว้นให้บรรทุกโดยเรืออื่นได้

(๒) จัดการให้สิ่งของดังกล่าวบรรทุกโดยเรือไทย หรือเรือที่มีสิทธิเช่นเดียวกับเรือไทยจากต่างประเทศมายังประเทศไทย เว้นแต่จะได้รับอนุญาตจากกรมเจ้าท่าให้บรรทุกสิ่งของนั้น โดยเรืออื่นที่มีใบเรือไทย ซึ่งจะต้องได้รับอนุญาตเช่นนั้นก่อนบรรทุกของลงเรืออื่น หรือเป็นของที่รัฐมนตรีว่าการกระทรวงคมนาคมประกาศยกเว้นให้บรรทุกโดยเรืออื่น

(๓) ในกรณีที่ไม่ปฏิบัติตาม (๑) หรือ (๒) ผู้รับจ้างจะต้องรับผิดชอบตามกฎหมายว่าด้วยการส่งเสริมการพาณิชย์

๑๒.๓ ผู้ยื่นข้อเสนอซึ่ง มหาวิทยาลัย ได้คัดเลือกแล้ว ไม่ไปทำสัญญาหรือข้อตกลงจ้างเป็นหนังสือ ภายในเวลาที่กำหนดระบุในข้อ ๗. มหาวิทยาลัย จะริบหลักประกันการยื่นข้อเสนอ หรือเรียกประกันจากผู้ออกหนังสือค้ำประกันการยื่นข้อเสนอทันที และอาจพิจารณาเรียกหรือให้ชดใช้ความเสียหายอื่น (ถ้ามี) รวมทั้งจะพิจารณาให้เป็นผู้ทำงานตามระเบียบกระทรวงการคลังว่าด้วยการจัดซื้อจัดจ้างและการบริหารพัสดุภาครัฐ

๑๒.๔ มหาวิทยาลัย สงวนสิทธิที่จะแก้ไขเพิ่มเติมเงื่อนไข หรือข้อกำหนดในแบบสัญญาหรือข้อตกลงจ้างเป็นหนังสือให้เป็นไปตามความเห็นของสำนักงานอัยการสูงสุด (ถ้ามี)

๑๒.๕ ในกรณีที่เอกสารแนบท้ายเอกสารประกวดราคาอิเล็กทรอนิกส์นี้ มีความขัดหรือแย้งกันผู้ยื่นข้อเสนอจะต้องปฏิบัติตามคำวินิจฉัยของ มหาวิทยาลัย คำวินิจฉัยดังกล่าวให้ถือเป็นที่สุด และผู้ยื่นข้อเสนอไม่มีสิทธิเรียกร้องค่าใช้จ่ายใด ๆ เพิ่มเติม

๑๒.๖ มหาวิทยาลัย อาจประกาศยกเลิกการจัดจ้างในกรณีต่อไปนี้ได้ โดยที่ผู้ยื่นข้อเสนอจะเรียกร้องค่าเสียหายใด ๆ จาก มหาวิทยาลัย ไม่ได้

(๑) มหาวิทยาลัย ไม่ได้รับการจัดสรรเงินที่จะใช้ในการจัดจ้างหรือได้รับจัดสรรแต่ไม่เพียงพอที่จะทำการจัดจ้างครั้งนี้ต่อไป

(๒) มีการกระทำการที่เข้าลักษณะผู้ยื่นข้อเสนอที่ชนะการจัดจ้างหรือที่ได้รับการคัดเลือก มีผลประโยชน์ร่วมกัน หรือมีส่วนได้เสียกับผู้ยื่นข้อเสนอรายอื่น หรือขัดขวางการแข่งขันอย่างเป็นธรรม หรือสมยอมกันกับผู้ยื่นข้อเสนอรายอื่น หรือเจ้าหน้าที่ในการเสนอราคา หรือสื่อว่ากระทำการทุจริตอื่นใดในการเสนอราคา

(๓) การทำการจัดจ้างครั้งนี้ต่อไปอาจก่อให้เกิดความเสียหายแก่มหาวิทยาลัย หรือกระทบต่อประโยชน์สาธารณะ

(๔) กรณีอื่นในทำนองเดียวกับ (๑) (๒) หรือ (๓) ตามที่กำหนดในกฎกระทรวงซึ่งออกตามความในกฎหมายว่าด้วยการจัดซื้อจัดจ้างและการบริหารพัสดุภาครัฐ

๑๓. การปรับราคาค่างานก่อสร้าง

การปรับราคาค่างานก่อสร้างตามสูตรการปรับราคาตั้งระบุในข้อ ๑.๕ จะนำมาใช้ในกรณีที่ค่างานก่อสร้างลดลงหรือเพิ่มขึ้น โดยวิธีการต่อไปนี้

ตามเงื่อนไข หลักเกณฑ์ สูตรและวิธีคำนวณที่ใช้กับสัญญาแบบปรับราคาได้ตามมติคณะรัฐมนตรีเมื่อวันที่ ๒๒ สิงหาคม ๒๕๓๒ เรื่อง การพิจารณาช่วยเหลือผู้ประกอบการอาชีพงานก่อสร้าง ตามหนังสือสำนักเลขาธิการคณะรัฐมนตรี ที่ นร ๐๒๐๓/ว ๑๐๙ ลงวันที่ ๒๔ สิงหาคม ๒๕๓๒

สูตรการปรับราคา (สูตรค่า K) จะต้องคงที่ที่ระดับที่กำหนดไว้ในวันแล้วเสร็จตามที่กำหนดไว้ในสัญญา หรือภายในระยะเวลาที่มหาวิทยาลัยได้ขยายออกไป โดยจะใช้สูตรของทางราชการที่ได้ระบุในข้อ ๑.๕

๑๔. มาตรฐานฝีมือช่าง

เมื่อ มหาวิทยาลัย ได้คัดเลือกผู้ยื่นข้อเสนอรายใดให้เป็นผู้รับจ้างและได้ตกลงจ้างก่อสร้างตามประกาศนี้แล้ว ผู้ยื่นข้อเสนอจะต้องตกลงว่าในการปฏิบัติงานก่อสร้างดังกล่าว ผู้ยื่นข้อเสนอจะต้องมีและใช้ผู้ผ่านการทดสอบมาตรฐานฝีมือช่างหรือผู้ผ่านการทดสอบมาตรฐานฝีมือช่างจาก หน่วยงานที่ได้รับการรับรองจากทางราชการ หรือผู้มีวุฒิปัตร ระดับ ป.ว.ช., ป.ว.ส. และ ป.ว.ท. หรือเทียบเท่าจากสถาบันการศึกษาที่ ก.พ. รับรองให้เข้ารับราชการได้ ในอัตราไม่ต่ำกว่าร้อยละ ๑๐ ของแต่ละสาขาช่างแต่จะต้องมีช่างจำนวนอย่างน้อย ๑ คน ในแต่ละสาขาช่างดังต่อไปนี้

- ๑๓.๑ ช่างเชื่อม
- ๑๓.๒ ช่างไฟฟ้า
- ๑๓.๓ ช่างก่อสร้าง
- ๑๓.๔ ช่างท่อและสุขภัณฑ์
- ๑๓.๕ ช่างโยธา

๑๕. การปฏิบัติตามกฎหมายและระเบียบ

ในระหว่างระยะเวลาการก่อสร้าง ผู้ยื่นข้อเสนอที่ได้รับการคัดเลือกให้เป็นผู้รับจ้างต้องปฏิบัติตามหลักเกณฑ์ที่กฎหมายและระเบียบได้กำหนดไว้โดยเคร่งครัด

๑๖. การประเมินผลการปฏิบัติงานของผู้ประกอบการ

มหาวิทยาลัย สามารถนำผลการปฏิบัติงานแล้วเสร็จตามสัญญาของผู้ยื่นข้อเสนอที่ได้รับการคัดเลือกให้เป็นผู้รับจ้างเพื่อนำมาประเมินผลการปฏิบัติของผู้ประกอบการ

ทั้งนี้ หากผู้ยื่นข้อเสนอที่ได้รับการคัดเลือกไม่ผ่านเกณฑ์ที่กำหนดจะถูกระงับการยื่นข้อเสนอหรือทำสัญญากับ มหาวิทยาลัย ไว้ชั่วคราว

.....
มหาวิทยาลัยสวนดุสิต

วันที่

.....



แบบงานปรับปรุงระบบอากาศ

ห้องสำนักงาน สำนักกิจการพิเศษ

อ.วิมล วิชา

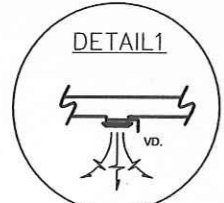
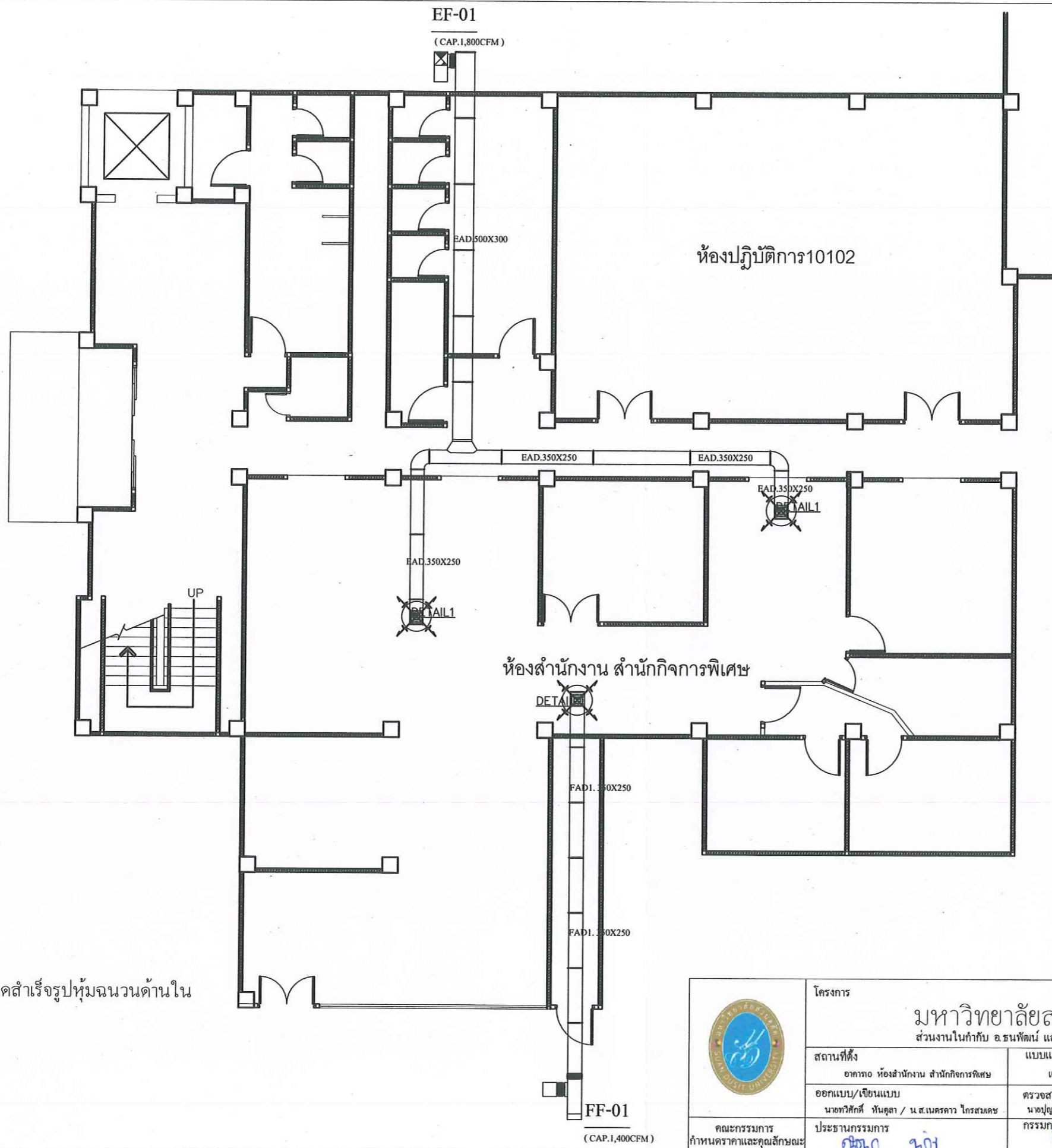
หมายเหตุ: ท่อลมเป็นชนิดสำเร็จรูปหุ้มฉนวนด้านใน (รูปทรงวงรี)

Handwritten signature and a blue circular official stamp of Suan Dusit University.

	โครงการ	มหาวิทยาลัยสวนดุสิต		ห้ามวัดขนาดจากแบบก่อสร้าง ผู้รับจ้างจะต้องตรวจวัดขนาดทั้งหมด ณ สถานที่ก่อสร้างจริง ก่อนลงมือทำงาน DO NOT SCALE DRAWINGS ; ALL MEASUREMENT MUST BE CHECKED AT SITE BY THE CONTRACTOR
	สถานที่ตั้ง	อาคารทอ ห้องสำนักงาน สำนักกิจการพิเศษ	แบบแสดง	
ออกแบบ/เขียนแบบ	นายทวิชิต หินตุลา / น.ส.เนตรดาว ไกรสมิตข	ตรวจสอบแบบ	นายปุณณชัช บุญสม	มาตราส่วน -
ประธานกรรมการ	นายชวรงค์ อภิบาล	กรรมการ	นายชวรงค์ อภิบาล	อนุมัติแบบ
กำหนดราคาและคุณลักษณะ	นายชวรงค์ อภิบาล	กรรมการ	นายชวรงค์ อภิบาล	อรรถพัฒน์ แสงรุ่งเรือง
				กรรมการและเลขานุการ





แบบงานปรับปรุงอาคารเรียนปฏิบัติการอาหาร คหกรรมศาสตร์

อาคารสมเด็จพระเทพรัตนราชสุดา ฯ สยามบรมราชกุมารี (อาคาร 10)

มหาวิทยาลัยสวนดุสิต

อน
กนชก นก





แบบปรับปรุงห้องปฏิบัติการศิลปะประดิษฐ์

ห้อง 10102 อาคาร 10

ดร. 
กษิตา บุณย



สารบัญแบบ

NO	รายการแบบ	NO	รายการแบบ
01	สารบัญแบบ		
02	ตารางโหลดไฟฟ้า		
03	แปลนตำแหน่งวางครุภัณฑ์		
04	แปลนระบบไฟฟ้าแสงสว่าง		
05	แปลนระบบไฟฟ้า		
06	แปลนงานระบบเครื่องปรับอากาศ		
07	แปลนระบบท่อน้ำทิ้ง- ท่ออากาศ		
08	แปลนระบบน้ำร้อน- น้ำเย็น		
09	แปลนสัญลักษณ์งานระบบประกอบแบบ		
10	แปลนสัญลักษณ์ผนังโครงสร้าง		



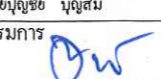
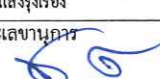

	โครงการ มหาวิทยาลัยสวนดุสิต ส่วนงานในกำกับ อ.ธนพัฒน์ แสงรุ่งเรือง		ห้ามวัดขนาดจากแบบก่อสร้าง ผู้รับจ้างจะต้องตรวจวัดขนาดทั้งหมด ณ สถานที่ก่อสร้างจริง ก่อนลงมือทำงาน DO NOT SCALE DRAWINGS ; ALL MEASUREMENT MUST BE CHECKED AT SITE BY THE CONTRACTOR	
	สถานที่ตั้ง ห้องปฏิบัติการศิลปะประดิษฐ์ 10102	แบบแสดง สารบัญแบบ	วันที่ 30 กันยายน 2563	แผ่นที่ 01
	ออกแบบ/เขียนแบบ นายทศศักดิ์ หันตุลา / น.ส.เนตรดาว ไกรสมเดช	ตรวจสอบแบบ นายปญญชัย มุญสม	มาตรฐาน -	
	คณะกรรมการ กำหนดราคาและคุณลักษณะ	ประธานกรรมการ กิ่งกษา ๖๖๖	กรรมการ 	อนุมัติแบบ อ.ธนพัฒน์ แสงรุ่งเรือง
		กรรมการและเลขานุการ 		รวม 10

PROJECT : มหาวิทยาลัยสวนดุสิต อาคาร 10												
CAPACITY : 42 CIRCUIT (LP ของเดิม)												
PANEL No : LP1												
LOCATION : ห้องปฏิบัติการ 10102												
MOUNTING : SURFACE 380 V. 3PH. 4W+G, 50 HZ												
CIRCUIT No	DISCRPTION	DISCRPTION			CB			CONDUCTORS		RACK WAY		REMARK
		L1	L2	L3	POLE	AT	IC	SIZE	TYPE	SIZE	TYPE	
1	แสงสว่าง	2000			1	16	6 kA	2-2.5G	MCB	1/2"	EMT	
3	แสงสว่าง		2000		1	16	6 kA	2-2.5G	MCB	1/2"	EMT	
5	ตัวรับไฟฟ้า (สำรอง)			2000	1	20	6 kA	2-4/2.5G	MCB	1/2"	EMT	
7	ตัวรับไฟฟ้า (สำรอง)	2000			1	20	6 kA	2-4/2.5G	MCB	1/2"	EMT	
9	มานอากาศ		2000		1	16	6 kA					ของเดิม
11	สำรอง											
13		3000										
15	หม้อต้มน้ำร้อน		3000		3	63	6 kA					ของเดิม
17				3000								
19		4000										
21	VEN 1 (ห้อง สนมพ)		4000		3	40	6 kA					ของห้อง สนมพ
23				4000								
25	สำรอง											
27	สำรอง											
29	สำรอง											
31	สำรอง											
33	สำรอง											
35	สำรอง											
37	สำรอง											
39	สำรอง											
41	สำรอง											
2	ตัวรับไฟฟ้า (ห้องเก็บของ)	2000			1	20	6 kA					ของเดิม
4	ตัวรับไฟฟ้า (ตู้เย็นนอกห้อง)		2000		1	20	6 kA					ของเดิม
6	ตัวรับไฟฟ้า (ตู้เย็นนอกห้อง)			2000	1	20	6 kA					ของเดิม
8	แอร์ห้อง สำนักกิจ (รองบริหาร)	2000			1	20	6 kA					ของเดิม
10	แอร์ห้อง สำนักกิจ (รองบริหาร)		2000		1	20	6 kA					ของเดิม
12	เครื่องทำน้ำแข็ง			2000	1	20	6 kA	2-4/2.5G	MCB	1/2"	EMT	
14		2000										
16	บิมน้ำ		2000		3	16	6 kA					ของเดิม
18				2000								
20		4000										
22	แอร์ห้องเรียน 100,000 btu		4000		3	40	6 kA					ของเดิม
24				4000								
26	สำรอง											
28	สำรอง											
30	สำรอง											
32	สำรอง											
34	สำรอง											
36	สำรอง											
38	สำรอง											
40	สำรอง											
42	สำรอง											
TOTAL LOAD DEMAN FACTOR 80%												

	โครงการ	มหาวิทยาลัยสวนดุสิต		ห้ามวัดขนาดจากแบบก่อสร้าง ผู้รับจ้างจะต้องตรวจวัดขนาดทั้งหมด ณ สถานที่ก่อสร้างจริง ก่อนลงมือทำงาน DO NOT SCALE DRAWINGS ; ALL MEASUREMENT MUST BE CHECKED AT SITE BY THE CONTRACTOR	
	สถานที่ตั้ง	ห้องปฏิบัติการศิลปะประดิษฐ์ 10102	แบบแสดง		วันที่ 30 กันยายน 2563
คณะกรรมการ กำหนดราคาและคุณสมบัติ	ออกแบบ/เขียนแบบ	นายทวีศักดิ์ หินตุลา / น.ส.เนตรดาว ไกรสมเดช	ตรวจสอบแบบ	นายบุญชัย บุญสม	มาตรฐาน 02 10 รวม
	ประธานกรรมการ	นายทวีศักดิ์ หินตุลา	กรรมการ	นายบุญชัย บุญสม	

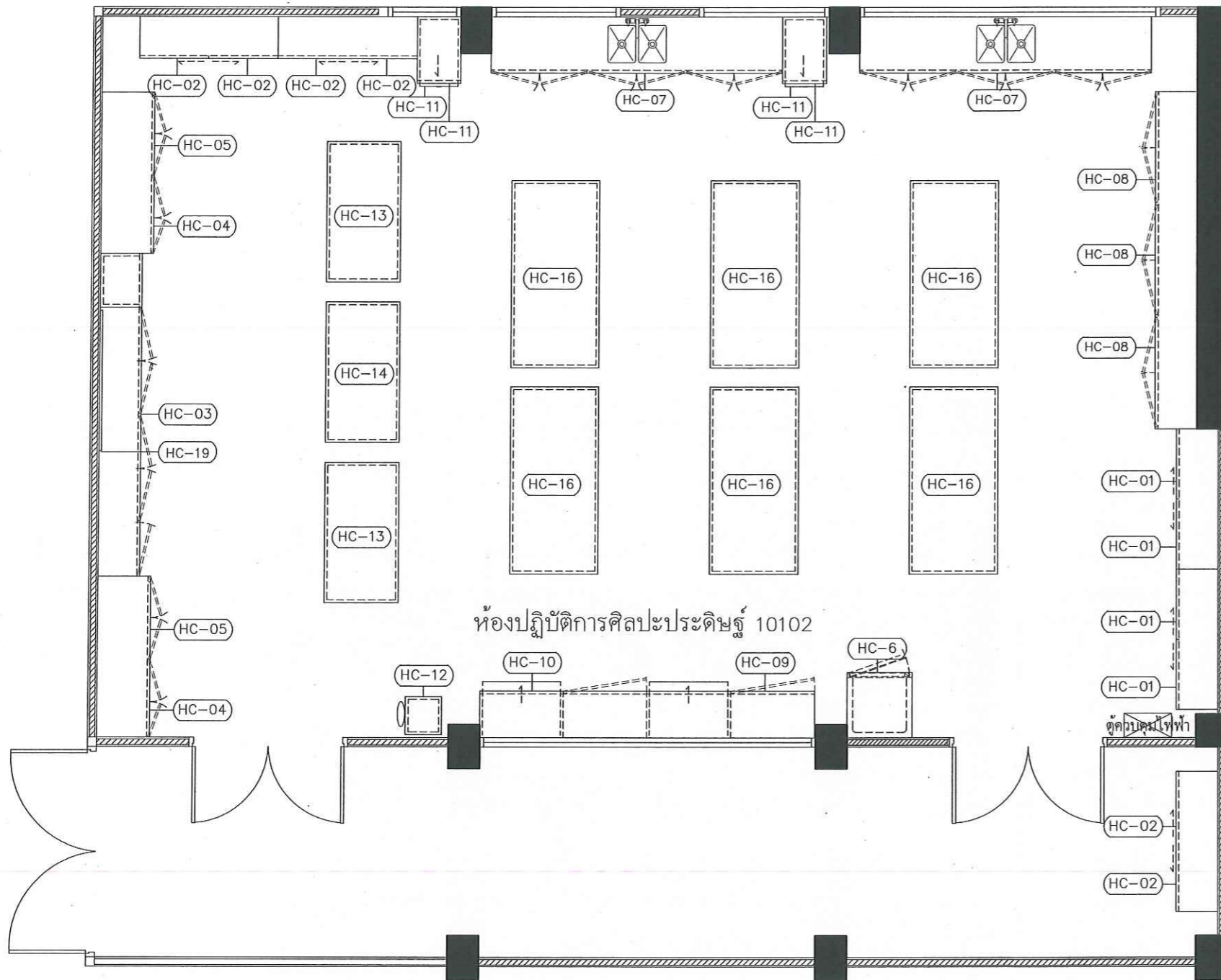





รายการครุภัณฑ์ห้องปฏิบัติการศิลปะประดิษฐ์

รายการ	จำนวน	รายละเอียดครุภัณฑ์	ขนาดกว้างxลึกxสูง	หมายเหตุ
HC-01	4 ตัว	ตู้เหล็กบานเลื่อน ชีท้อ Lucky	450x1500x1100	
HC-02	6 ตัว	ตู้เหล็กบานเลื่อน ชีท้อ Lucky	450x1500x1100	
HC-03	1 ตัว	ตู้ไม้ 6 บานเปิด	450x3450x920	
HC-04	2 ตัว	ตู้ไม้ 4 บานเปิด	450x1800x1200	
HC-05	2 ตัว	ตู้ไม้ 4 บานเปิด	570x1800x750	
HC-06	1 ตัว	ตู้เขียนอิน 2 ประตู Sharp	700x750x1820	
HC-07	2 ตัว	อ่างล้างหลุม พร้อมตู้เก็บของ	600x3150x900	
HC-08	3 ชุด	ตู้ไม้ 4 บานเปิด	450x1200x2700	
HC-09	1 ตัว	ตู้ไม้ 4 บานเลื่อน	400x2400x1100	
HC-10	1 ตัว	ตู้ไม้ 2 บานเปิด 2 ลื่นชัก 5 ชั้น	500x3600x800	
HC-11	4 ตัว	ตู้ลิ้นชักเหล็ก 3 ชั้น	870x470x1000	
HC-12	1 เครื่อง	เครื่องอัดลาย	500x700x1560	
HC-13	1 ตัว	โต๊ะทำงานไม้ โครงเหล็ก	800x1500x750	
HC-14	1 ตัว	โต๊ะทำงานไม้ โครงเหล็ก	800x1500x750	
HC-15	4 ตัว	โต๊ะไม้	950x2000x810	
HC-16	4 ตัว	โต๊ะไม้	950x2000x760	
HC-17	-	สำรอง	-	ไม่ได้ระบุในแบบ
HC-18	-	สำรอง	-	
HC-19	1 ตัว	กระดานไวน์บอร์ด	1200x2400	
HC-20	67 ตัว	เก้าอี้ไม้	-	ไม่ได้ระบุในแบบ

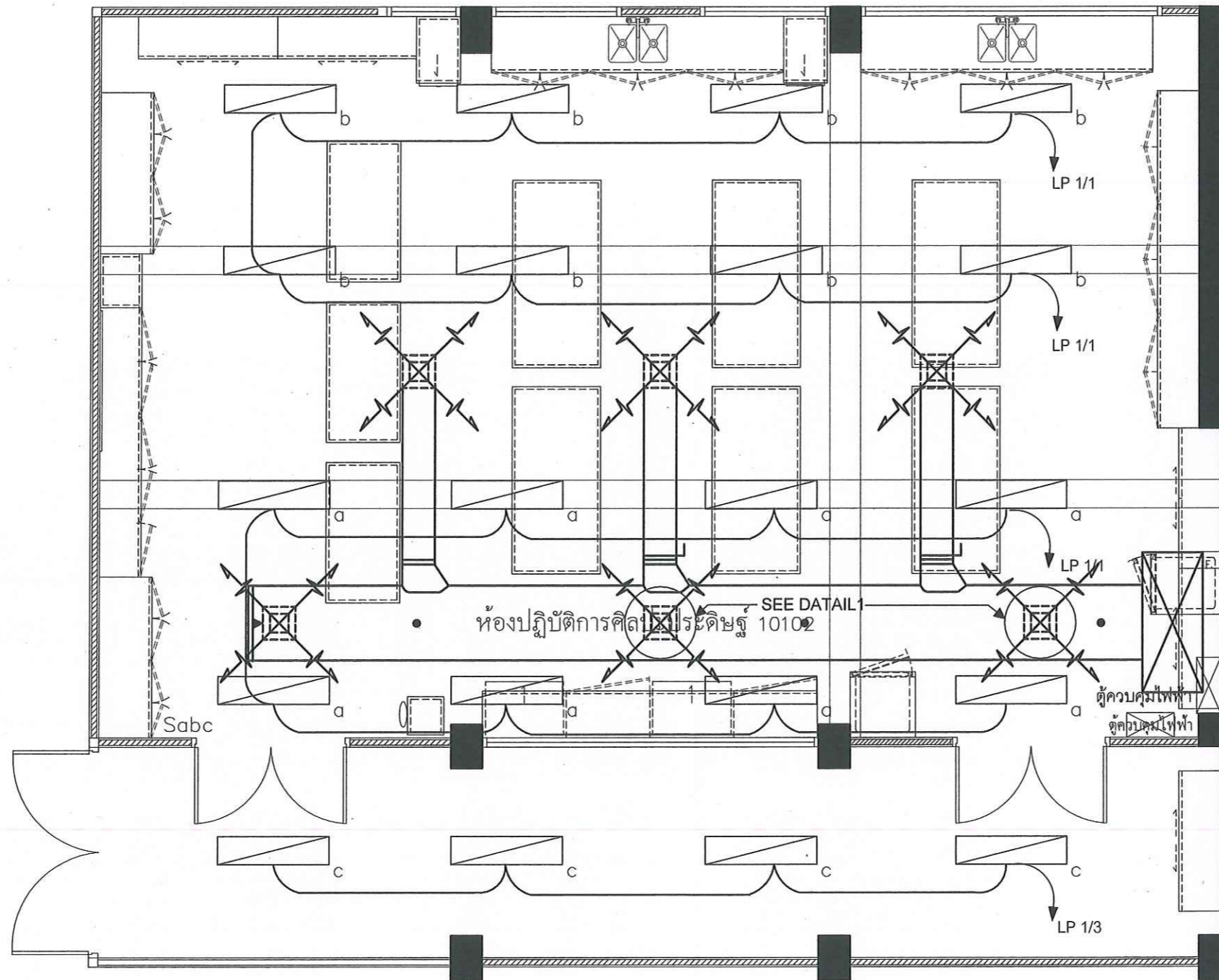

	โครงการ มหาวิทยาลัยสวนดุสิต ส่วนงานในกำกับ อ.ธนพัฒน์ แสงรุ่งเรือง		ห้ามวัดขนาดจากแบบก่อสร้าง ผู้รับจ้างต้องตรวจวัดขนาดทั้งหมด ณ สถานที่ก่อสร้างจริง ก่อนลงมือทำงาน DO NOT SCALE DRAWINGS ; ALL MEASUREMENT MUST BE CHECKED AT SITE BY THE CONTRACTOR	
	สถานที่ตั้ง ห้องปฏิบัติการศิลปะประดิษฐ์ 10102	แบบแสดง แปลงตำแหน่งวางครุภัณฑ์	วันที่ 30 กันยายน 2563	แผ่นที่ 03
ออกแบบ/เขียนแบบ นายทวิศักดิ์ หันตุลา / น.ส.เนตรดาว ไกรสมเดช	ตรวจสอบแบบ นายบุญชัย บุญสม	มาตราส่วน -	อนุมัติแบบ อ.ธนพัฒน์ แสงรุ่งเรือง	
ประธานกรรมการ กำหนดราคาและคุณลักษณะ	กรรมการ ทัศน ภูมิ	กรรมการ ชน	กรรมการและเลขานุการ ชน	



	โครงการ มหาวิทยาลัยสวนดุสิต ส่วนงานในกำกับ อ.ธนพัฒน์ แสงรุ่งเรือง		ห้ามวัดขนาดจากแบบก่อสร้าง ผู้รับจ้างจะต้องตรวจวัดขนาดทั้งหมด ณ สถานที่ก่อสร้างจริง ก่อนลงมือทำงาน DO NOT SCALE DRAWINGS ; ALL MEASUREMENT MUST BE CHECKED AT SITE BY THE CONTRACTOR	
	สถานที่ตั้ง ห้องปฏิบัติการศิลปะประดิษฐ์ 10102	แบบแสดง แปลนระบบไฟฟ้าแสงสว่าง	วันที่ 30 กันยายน 2563	แผ่นที่ 04
ออกแบบ/เขียนแบบ นายทศศักดิ์ หินตุลา / น.ส.เนตรดาว ไกรสมเดช	ตรวจสอบแบบ นายปยุตชัย มยุสม	มาตรฐาน -	10 รวม	
ประธานกรรมการ คณบดี	กรรมการ อ.น.	อนุมัติแบบ อ.ธนพัฒน์ แสงรุ่งเรือง		กรรมการและเลขานุการ อ.
คณะกรรมการ กำหนดราคาและคุณลักษณะ	ประธานกรรมการ คณบดี	กรรมการ อ.น.	กรรมการและเลขานุการ อ.	

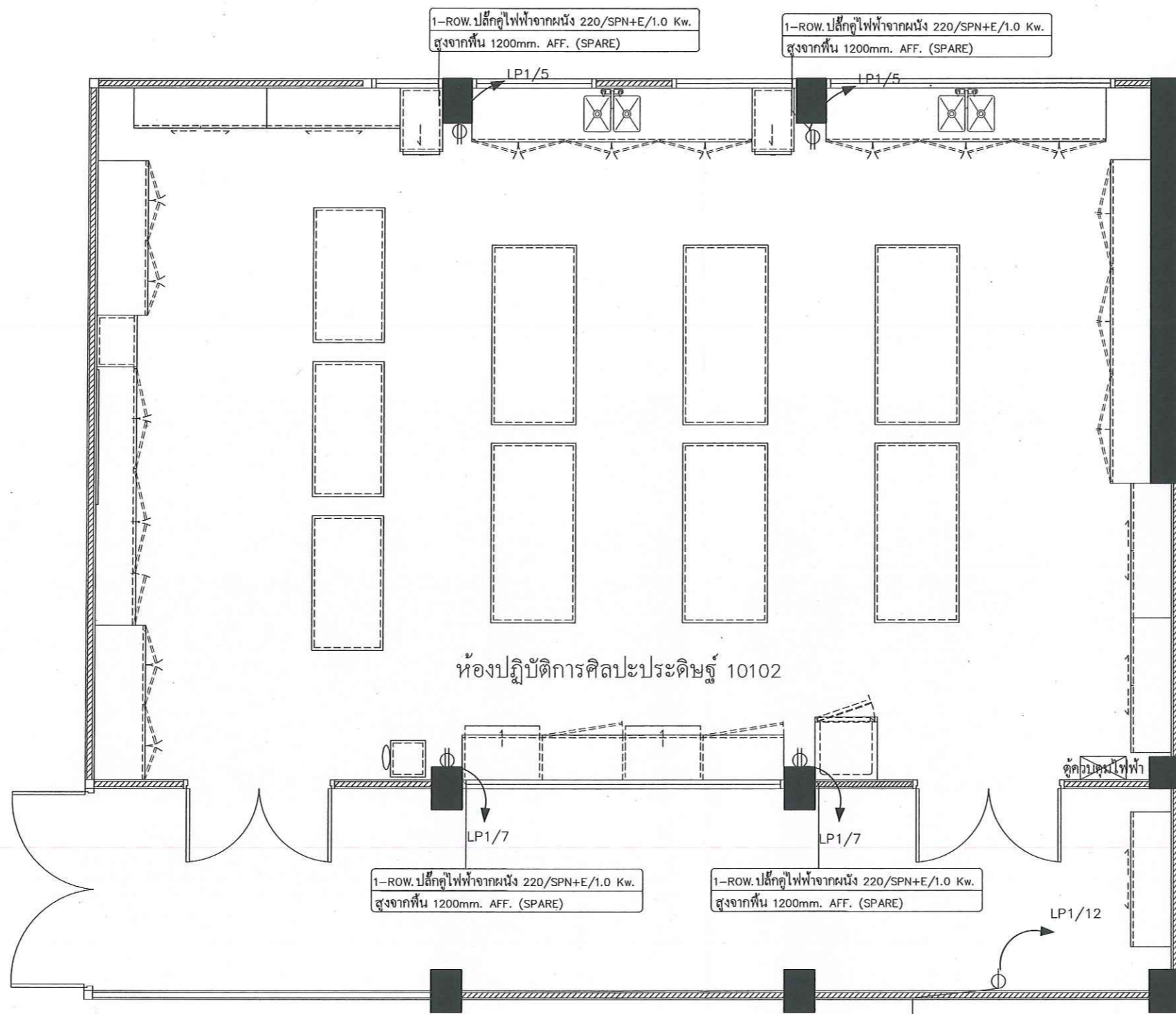

ห้องปฏิบัติการศิลปะประดิษฐ์ 10102



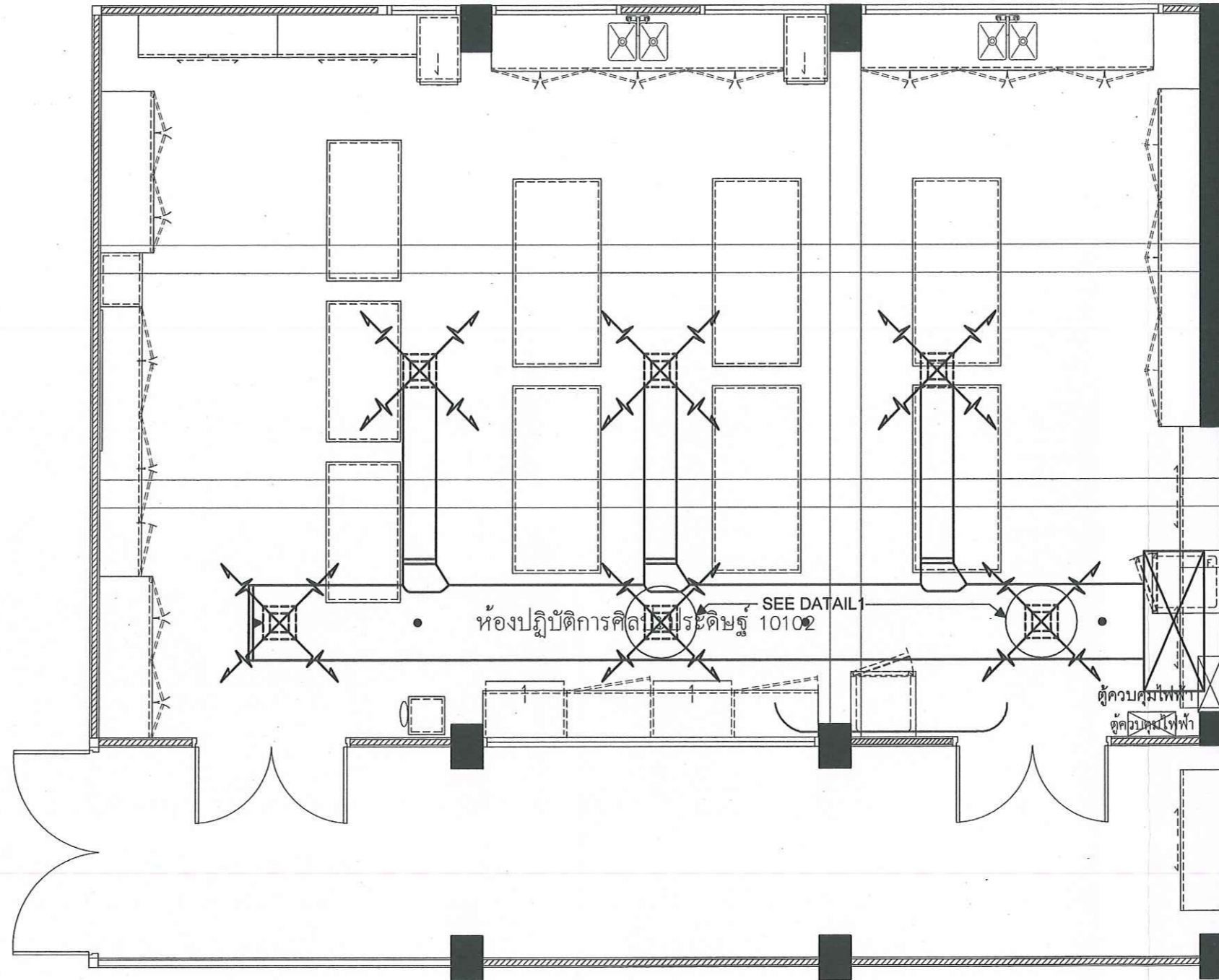

	มหาวิทยาลัยสวนดุสิต ส่วนงานในกำกับ อ.ธนพัฒน์ แสงรุ่งเรือง		ห้ามวัดขนาดจากแบบก่อสร้าง ผู้รับจ้างจะต้องตรวจวัดขนาดทั้งหมด ณ สถานที่ก่อสร้างจริง ก่อนลงมือทำงาน DO NOT SCALE DRAWINGS ; ALL MEASUREMENT MUST BE CHECKED AT SITE BY THE CONTRACTOR	
	สถานที่ตั้ง ห้องปฏิบัติการศิลปะประดิษฐ์ 10102	แบบแสดง แปลนระบบไฟฟ้า	วันที่ 30 กันยายน 2563	แผ่นที่ 05
ออกแบบ/เขียนแบบ นายทวิศักดิ์ หันตุลา / น.ส.เนตรดาว ไกรสมเดช	ตรวจสอบแบบ นายปวิชัย บุญสม	มาตรฐาน -	รวม 10	
คณะกรรมการ กำหนดราคาและคุณลักษณะ	ประธานกรรมการ คังชด นันท์	กรรมการ อ.น		อนุมัติแบบ อ.ธนพัฒน์ แสงรุ่งเรือง กรรมการและเลขานุการ



หมายเหตุ : ระบบปรับอากาศของเดิม



	โครงการ มหาวิทยาลัยสวนดุสิต ส่วนงานในกำกับ อ.ธนพัฒน์ แสงรุ่งเรือง		ห้ามวัดขนาดจากแบบก่อสร้าง ผู้รับจ้างจะต้องตรวจวัดขนาดทั้งหมด ณ สถานที่ก่อสร้างจริง ก่อนลงมือทำงาน DO NOT SCALE DRAWINGS ; ALL MEASUREMENT MUST BE CHECKED AT SITE BY THE CONTRACTOR	
	สถานที่ตั้ง ห้องปฏิบัติการศิลปะประดิษฐ์ 10102	แบบแสดง แปลนงานระบบเครื่องปรับอากาศ	วันที่ 30 กันยายน 2563	แผ่นที่ 06
ออกแบบ/เขียนแบบ นายทวิศักดิ์ หันดูลา / น.ส.เนตรดาว ไกรสมเดช	ตรวจสอบแบบ นายปยุตชัย บุญสม	มาตรฐาน -	อนุมัติแบบ อ.ธนพัฒน์ แสงรุ่งเรือง	
คณะกรรมการ กำหนดราคาและคุณลักษณะ	ประธานกรรมการ อ.ธนพัฒน์ แสงรุ่งเรือง	กรรมการ 	กรรมการและเลขานุการ 	

รวม 10

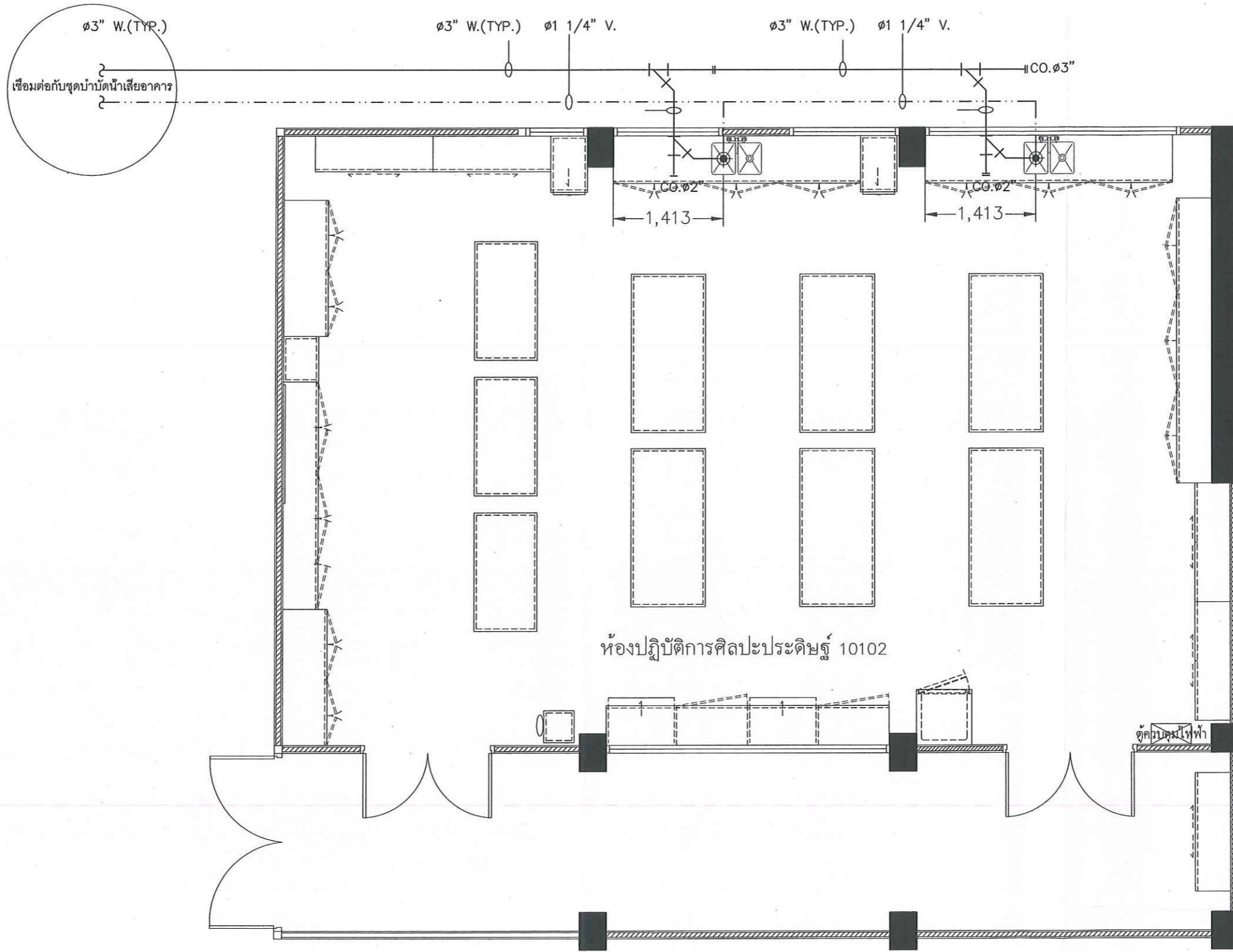

————— ท่อน้ำทิ้ง (PVC. CLASS 8.5)
 - - - - - ท่ออากาศ (PVC. CLASS 8.5)



	โครงการ มหาวิทยาลัยสวนดุสิต ส่วนงานในกำกับ อ.ธนพัฒน์ แสงรุ่งเรือง		ห้ามวัดขนาดจากแบบก่อสร้าง ผู้รับจ้างจะต้องตรวจวัดขนาดทั้งหมด ณ สถานที่ก่อสร้างจริง ก่อนลงมือทำงาน DO NOT SCALE DRAWINGS ; ALL MEASUREMENT MUST BE CHECKED AT SITE BY THE CONTRACTOR	
	สถานที่ตั้ง ห้องปฏิบัติการศิลปะประดิษฐ์ 10102	แบบแสดง แปลนระบบท่อน้ำทิ้ง-ท่ออากาศ	วันที่ 30 กันยายน 2563	แผ่นที่ 07
	ออกแบบ/เขียนแบบ นายวิศักดิ์ หันตุลา / น.ส.เนตรดาว ไกรสมเดช	ตรวจสอบแบบ นายปัญธิช มุญสม	มาตรฐาน -	10 รวม
	คณะกรรมการ กำหนดราคาและคุณสมบัติ กิ่งกต ชกน	ประธานกรรมการ กรรมการ	อนุมัติแบบ อ.ธนพัฒน์ แสงรุ่งเรือง	

เชื่อมต่อกับชุดระบบน้ำที่อาคาร ๒

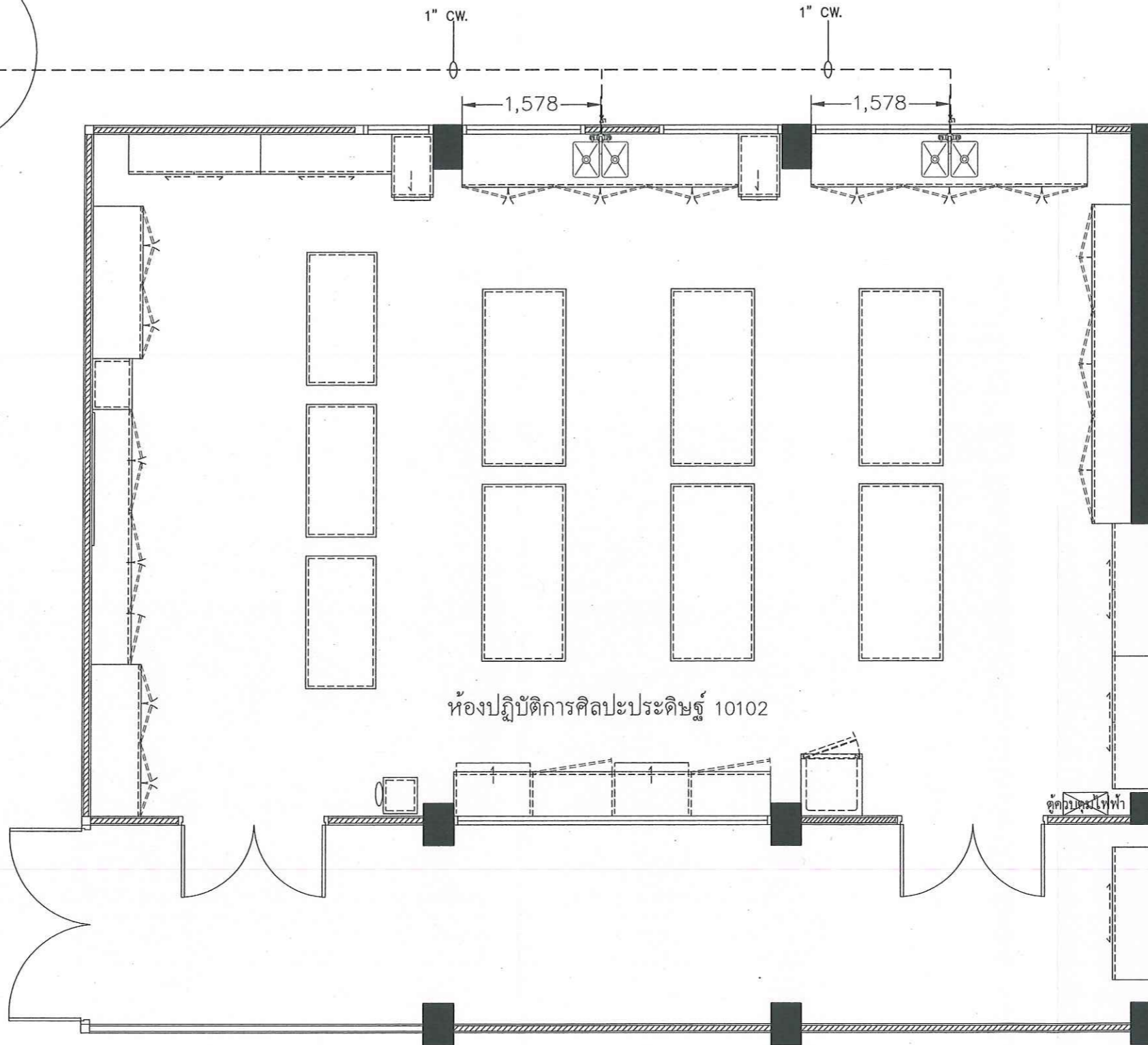

ห้องปฏิบัติการศิลปะประดิษฐ์ 10102



————— ท่อน้ำร้อน PP-R(80) แบบ SDR 6(PN20)
 - - - - - ท่อน้ำเย็น PP-R(80) แบบ SDR 11(PN10)

	โครงการ	มหาวิทยาลัยสวนดุสิต		ห้ามวัดขนาดจากแบบก่อสร้าง ผู้รับจ้างจะต้องตรวจวัดขนาดทั้งหมด ณ สถานที่ก่อสร้างจริง ก่อนลงมือทำงาน DO NOT SCALE DRAWINGS ; ALL MEASUREMENT MUST BE CHECKED AT SITE BY THE CONTRACTOR
	สถานที่ตั้ง	แบบแสดง	ส่วนงานในกำกับ อ.ธนพัฒน์ แสงรุ่งเรือง	
คณะกรรมการ กำหนดราคาและคุณลักษณะ	ห้องปฏิบัติการศิลปะประดิษฐ์ 10102	แปลนระบบน้ำร้อน-น้ำเย็น	วันที่ 30 กันยายน 2563	10 รวม
ประธานกรรมการ	นายวิศักดิ์ หันตุลา / น.ส.เนตรดาว ไกรสมเดช	ตรวจสอบแบบ นายปัญญา มุญสม	มาตราส่วน -	
	กรรมการ	กรรมการ	อนุมัติแบบ อ.ธนพัฒน์ แสงรุ่งเรือง	
			กรรมการและเลขานุการ	

สัญลักษณ์ไฟฟ้า		
⊖	ROW.	ปลั๊กเดี่ยวไฟฟ้าออกจากผนัง
⊖	ROW.	ปลั๊กคู่ไฟฟ้าออกจากผนัง
⊖	ROF.	ปลั๊กเดี่ยวไฟฟ้าออกจากพื้น
⊖	ROC.	ปลั๊กเดี่ยวไฟฟ้าออกจากเพดาน
⊙	EJW.	จุดต่อไฟฟ้าออกจากผนัง (เผื่อสายไฟไว้ 1500mm.)
⊙	EJF.	จุดต่อไฟฟ้าออกจากพื้น (เผื่อสายไฟไว้ 1500mm.)
⊙	EJC.	จุดต่อไฟฟ้าออกจากเพดาน (เผื่อสายไฟไว้ 1500mm.)
	SPN.	ไฟฟ้า 1 เฟส (มีสายไฟ 3 สาย)
	TPN.	ไฟฟ้า 3 เฟส (มีสายไฟ 5 สาย)
	Kw.	กิโวลต์
	AFF.	ระดับความสูงจากพื้นถึงตำแหน่งไฟฟ้า
	DOC.	ระดับความสูงจากพื้นถึงตำแหน่งไฟฟ้าห้อยมาจากเพดาน

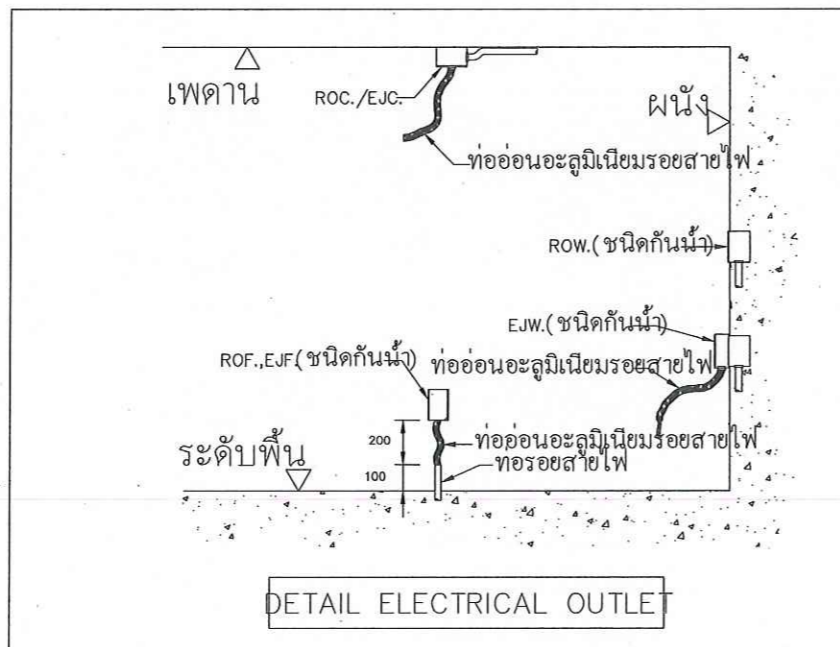

สัญลักษณ์ท่อน้ำ น้ำทิ้งและแก๊ส		
○	CWF.	ท่อน้ำเย็นออกจากพื้นขนาด $\phi 12\text{mm}$. พร้อมด้วย Ball Valve 1 ตัว
◁	CWW.	ท่อน้ำเย็นออกจากผนังขนาด $\phi 12\text{mm}$. พร้อมด้วย Ball Valve 1 ตัว
●	HWF.	ท่อน้ำร้อนออกจากพื้นขนาด $\phi 12\text{mm}$. พร้อมด้วย Ball Valve 1 ตัว
		แรงดันของน้ำร้อนน้ำเย็น 40~80 PSI
		อุณหภูมิของน้ำร้อนที่จ่าย 40 °c ถึง 60 °c
⊙	WDF.	ท่อน้ำทิ้งจากพื้นขนาด $\phi 50\text{mm}$.
⊙	WDF.	ท่อน้ำทิ้งจากพื้นขนาด $\phi 25\text{mm}$.
⊙	CDF.	ท่อน้ำทิ้งมีฉนวนหุ้มออกจากพื้นขนาด $\phi 25\text{mm}$.
◁	GOF.	ท่อแก๊สออกจากพื้นพร้อมด้วย Ball Valve
	LO.	แก๊สแรงดันต่ำพร้อมด้วย Regurator (แรงดัน 0.5~1 PSI)
	AFF.	ระดับความสูงจากพื้นถึงตำแหน่งจุดออกของท่อ

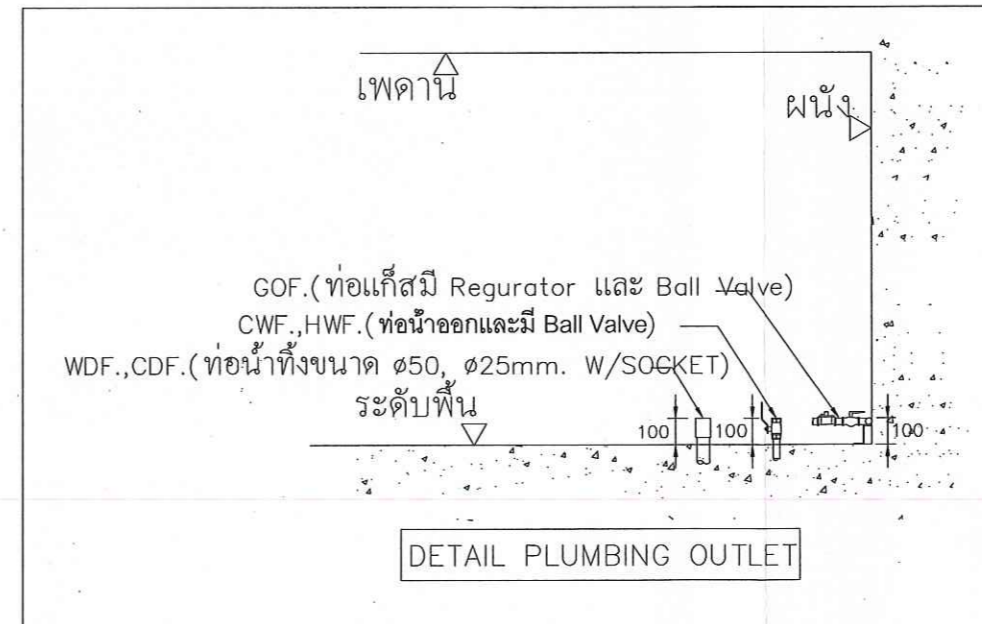

	โครงการ	มหาวิทยาลัยสวนดุสิต		ห้ามวัดขนาดจากแบบก่อสร้าง ผู้รับจ้างจะต้องตรวจวัดขนาดทั้งหมด ณ สถานที่ก่อสร้างจริง ก่อนลงมือทำงาน DO NOT SCALE DRAWINGS ; ALL MEASUREMENT MUST BE CHECKED AT SITE BY THE CONTRACTOR
	สถานที่ตั้ง	ห้องปฏิบัติการศิลปะประดิษฐ์ 10102	แบบแสดง	
ออกแบบ/เขียนแบบ	นายทวิศักดิ์ หันตุลา / น.ส.เนตรดาว ไกรสมเดช	ตรวจสอบแบบ	นายปญชัย บุญสม	วันที่ 30 กันยายน 2563
ประธานกรรมการ	นายทวิศักดิ์ หันตุลา	กรรมการ	นายปญชัย บุญสม	มาตราส่วน -
คณะกรรมการกำหนดราคาและคุณลักษณะ	นายทวิศักดิ์ หันตุลา	กรรมการ	นายปญชัย บุญสม	อนุมัติแบบ อ.ธนพัฒน์ แสงรุ่งเรือง
				แผ่นที่ 09
				รวม 10
				กรรมการและเลขานุการ

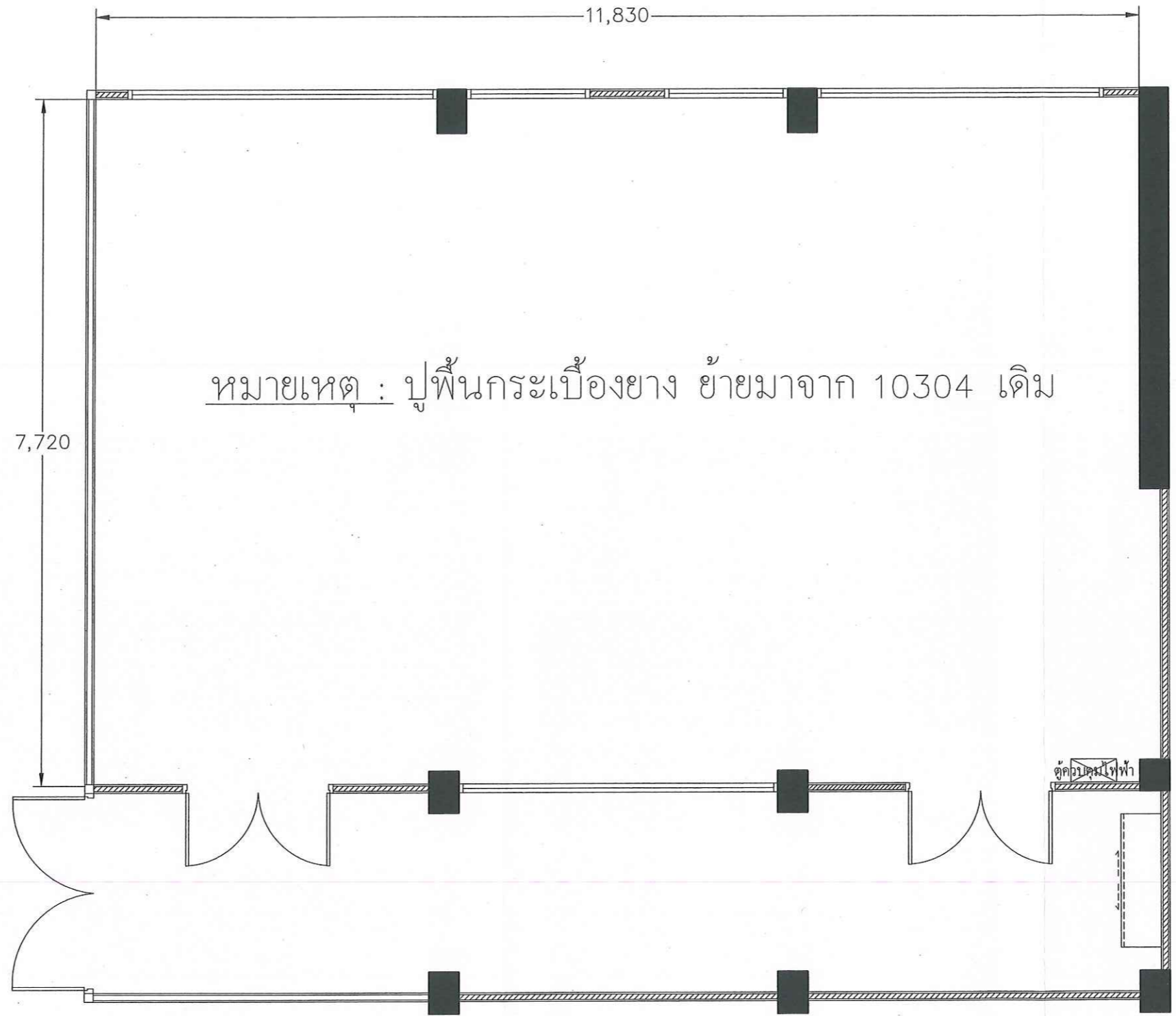

หมายเหตุ : ปูพื้นกระเบื้องอย่าง ย้ายมาจาก 10304 เดิม

7,720

11,830

สัญลักษณ์ผนังโครงสร้าง	
	ผนังสูงปูกระเบื้อง Ceramic
	ผนังมีกระจก
①	ผนังมีหน้าต่างบานเลื่อน
	ผนังก่ออิฐมอดูเต็มแผ่น
①	ประตูบานสวิงคู่
②	ประตูบานสวิงเดี่ยว



	โครงการ มหาวิทยาลัยสวนดุสิต ส่วนงานในกำกับ อ.รณพัฒน แสงรุ่งเรือง		ห้ามวัดขนาดจากแบบก่อสร้าง ผู้รับจ้างจะต้องตรวจวัดขนาดทั้งหมด ณ สถานที่ก่อสร้างจริง ก่อนลงมือทำงาน DO NOT SCALE DRAWINGS ; ALL MEASUREMENT MUST BE CHECKED AT SITE BY THE CONTRACTOR.	
	สถานที่ตั้ง ห้องปฏิบัติการศิลปประดิษฐ์ 10102	แบบแสดง แปลนสัญลักษณ์ผนังโครงสร้าง	วันที่ 30 กันยายน 2563	แผ่นที่ 10
ออกแบบ/เขียนแบบ นายทศศักดิ์ หันตุลา / น.ส.เนตรดาว ไกรสมเดช	ตรวจสอบแบบ นายบุญชัย บุญสม	มาตรฐาน -	อนุมัติแบบ อ.รณพัฒน แสงรุ่งเรือง	
คณะกรรมการ กำหนดราคาและคุณลักษณะ	ประธานกรรมการ คีรีโชค ขำทิ	กรรมการ ชน	กรรมการและเลขานุการ	





แบบปรับปรุงห้องปฏิบัติการอาหาร

ห้อง 10205 อาคาร 10

ดร. 
รองคณบดี 



สารบัญแบบ

NO	รายการแบบ	NO	รายการแบบ
01	สารบัญแบบ	11	แปลนสัญลักษณ์งานระบบประกอบแบบ
02	ตารางโหลดไฟฟ้า	12	แปลนสัญลักษณ์ผนังโครงสร้าง
03	แปลนตำแหน่งวางครุภัณฑ์		
04	แปลนระบบไฟฟ้าแสงสว่าง		
05	แปลนระบบไฟฟ้า		
06	แปลนระบบดูดอากาศ		
07	แปลนงานระบบเครื่องปรับอากาศ		
08	แปลนระบบท่อน้ำทิ้ง- ท่ออากาศ		
09	แปลนระบบน้ำร้อน- น้ำเย็น		
10	แปลนระบบแก๊ส		





	โครงการ มหาวิทยาลัยสวณดุสิต ส่วนงานในกำกับ อ.ธนพัฒน์ แสงรุ่งเรือง		ห้ามวัดขนาดจากแบบก่อสร้าง ผู้รับจ้างจะต้องตรวจวัดขนาดทั้งหมด ณ สถานที่ก่อสร้างจริง ก่อนลงมือทำงาน DO NOT SCALE DRAWINGS ; ALL MEASUREMENT MUST BE CHECKED AT SITE BY THE CONTRACTOR	
	สถานที่ตั้ง ห้องปฏิบัติการเบกเกอร์ ห้อง 10205	แบบแสดง สารบัญแบบ	วันที่ 30 กันยายน 2563	แผ่นที่ 01
	ออกแบบ/เขียนแบบ นายวิชาศักดิ์ หันตุลา / น.ส.เนตรดาว ไกรสมเดช	ตรวจสอบแบบ นายบุญชัย บุญสม	มาตรฐาน -	อนุมัติแบบ อ.ธนพัฒน์ แสงรุ่งเรือง
คณะกรรมการ กำหนดราคาและคุณลักษณะ	ประธานกรรมการ กิ่งกนก ภูมิ	กรรมการ อพ	กรรมการและเลขานุการ ๒๐	รวม 12

PROJECT : มหาวิทยาลัยสวนดุสิต อาคาร 10										CAPACITY : 42 CIRCUIT (LP ของเดิม)			
PANEL No : LP1										LOCATION : ห้องปฏิบัติการอาคาร 10205			
MAIN : CB 3P 125 A										MOUNTING : SURFACE 380 V. 3PH. 4W+G, 50 Hz			
CIRCUIT No	DISCRIPTION	DISCRIPTION			CB			CONDUCTORS			RACK WAY	REMARK	
		L1	L2	L3	POLE	AT	IC	SIZE	TYPE	SIZE			TYPE
1	แสงสว่าง	2000			1	20	6 KA	2-2.5G	MCB	1/2"	EMT		
3	แสงสว่าง(ชุด)		2000		1	20	6 KA	2-2.5G	MCB	1/2"	EMT		
5	เด้ารับไฟฟ้า (สำรอง)			2000	1	32	6 KA	2-4/2.5G	MCB	3/4"	EMT		
7		6000											
9	เดาอบร้อนน้ำ		6000		3	32	6 KA	4-6/2.5G	MCB	1"	EMT		
11				6000									
13	เดาอบขนม 3 ชั้น (ไฟฟ้า-แก๊ส)	1000			1	20	6 KA	2-4/2.5G	MCB	3/4"	EMT		
15	เดาอบขนม 3 ชั้น (ไฟฟ้า-แก๊ส)		1000		1	20	6 KA	2-4/2.5G	MCB	3/4"	EMT		
17	สำรอง			1000	1	20	6 KA	2-4/2.5G	MCB	3/4"	EMT		
19	เด้ารับไฟฟ้า (เครื่องเดิม)	2000			1	20	6 KA	2-4/2.5G	MCB	3/4"	EMT		
21	สำรอง		2000		1	20	6 KA	2-4/2.5G	MCB	3/4"	EMT		
23	เด้ารับไฟฟ้า (สำรอง)			2000	32	6 KA	2-4/2.5G	MCB	3/4"	EMT		ของเดิม	
25	แอร์ห้องครัวโรงแรม	2000			1	32	6 KA					ของเดิม	
27	แอร์ห้อง 10204(ผดก)		2000		1	32	6 KA					ของเดิม	
29	แอร์ห้อง 10204(सनง)			2000	1	32	6 KA					ของเดิม	
31		2000											
33	แอร์ทางเดิน		2000		3	32	6 KA					ของเดิม	
35				2000									
37													
39													
41													
2		3000											
4	EF	3000			3	32	6 KA	4-6/2.5G	MCB	1"	EMT		
6			3000										
8		3000											
10	FF	3000			3	32	6 KA	4-6/2.5G	MCB	1"	EMT		
12			3000										
14	เด้ารับไฟฟ้า (สำรอง)	2000			1	32	6 KA	2-4/2.5G	MCB	3/4"	EMT		
16	เด้ารับไฟฟ้า (สำรอง)		2000		1	32	6 KA	2-4/2.5G	MCB	3/4"	EMT		
18	เด้ารับไฟฟ้า (สำรอง)			2000	1	32	6 KA	2-4/2.5G	MCB	3/4"	EMT		
20		4000										ของเดิม	
22	เดาอบขนม 3 ชั้น		4000		3	63	6 KA						
24				4000									
26		3000											
28	แอร์ 100,000 btu		3000		3	40	6 KA					ของเดิม	
30				3000									
32													
34													
36													
38													
40													
42													
TOTAL LOAD		30000	30000	30000									
DEMAN FACTOR 80%			90000										

	โครงการ		มหาวิทยาลัยสวนดุสิต		ห้ามวัดขนาดจากแบบก่อสร้าง ผู้รับจ้างจะต้องตรวจวัดขนาดทั้งหมด ณ สถานที่ก่อสร้างจริง ก่อนลงมือทำงาน DO NOT SCALE DRAWINGS ; ALLMEASUREMENT MUST BE CHECKED AT SITE BY THE CONTRACTOR
	สถานที่ตั้ง	แบบแสดง	ตารางโหลดไฟฟ้า		
	ออกแบบ/เขียนแบบ	ตรวจสอบแบบ	นายปญชัย บุญสม		
	นายทศกิติ หินดูลา / น.ส.เนตรดาว ไกรสมคช	นายปญชัย บุญสม			
คณะกรรมการกำหนดราคาและคุณลักษณะ	ประธานกรรมการ	กรรมการ	12 รวม		



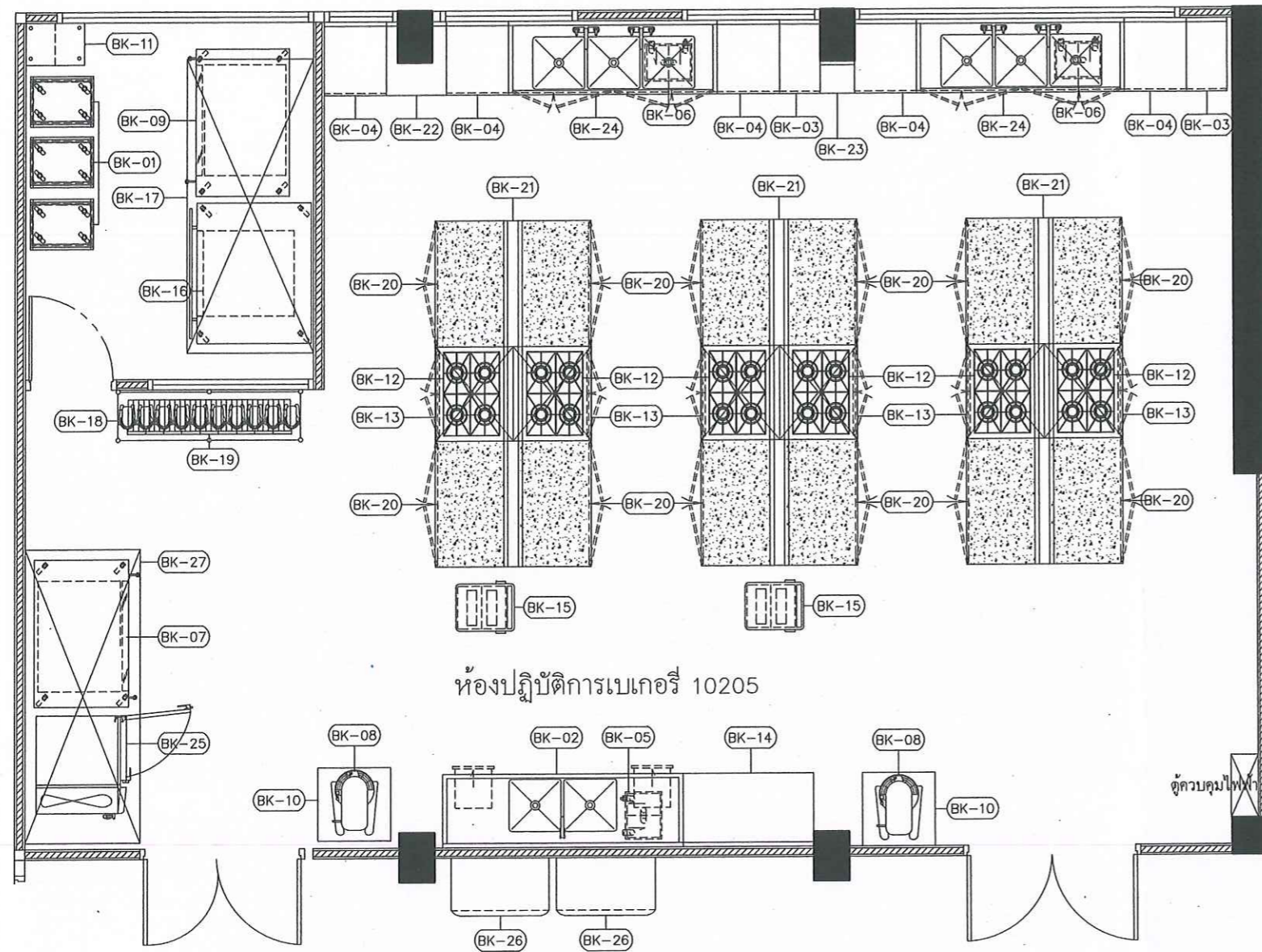

รายการครุภัณฑ์ห้องปฏิบัติการเบเกอร์รี่



รายการ	จำนวน	รายละเอียดครุภัณฑ์เครื่องครัว	ขนาด (กว้างxลึกxสูง)	หมายเหตุ
BK-01	3 ตัว	รถเข็นใส่ถาดขนมปัง	460x600x1650	
BK-02	1 ตัว	อ่างล้าง 2 หลุม พร้อม 2 สิ้นชัก	2300x700x850+150	
BK-03	2 ตัว	ตู้เก็บของไม่มีประตู	390x700x700+150	(ของใหม่)
BK-04	5 ตัว	ตู้เก็บของไม่มีประตู	600x700x850+150	
BK-05	1 ตัว	บ่อตัดไขมัน	660x460x350	
BK-06	2 ตัว	บ่อตัดไขมัน	450x400x400	
BK-07	1 ตัว	เตาอบขนมปังแบบไฟฟ้า แก๊ส 3 ชั้น	-	
BK-08	2 ตัว	เครื่องผสมอาหาร ขนาด 20 ลิตร	-	
BK-09	1 ตัว	เตาอบขนมปังแบบไฟฟ้า แก๊ส 3 ชั้น	-	(จากห้อง 10305)
BK-10	2 ตัว	โต๊ะเตี้ยขาโล่ง	700x700x490+50	
BK-11	1 ตัว	ตู้เก็บแป้ง	560x400x750	
BK-12	6 ตัว	เตาแก๊สไฟแรงต่ำ 4 หัว	900x700x850+150	(ของใหม่)
BK-13	6 ตัว	ครอกระบายควัน	900x750x500	
BK-14	1 ตัว	โต๊ะทำงาน	1320x700x850+150	
BK-15	2 ตัว	รถเข็นขยะพร้อมฝาปิด	560x450x800+250	
BK-16	1 ตัว	เตาอบขนมปังแบบไฟฟ้า 3 ชั้น	-	
BK-17	1 ตัว	ครอกระบายควัน	2800x1220x500	(จากห้อง 102205)
BK-18	1 ตัว	ชั้นจัดตั้งพื้น 3 ชั้น	1800x480x910	
BK-19	10 ตัว	เครื่องผสมอาหาร 5 ลิตร	-	
BK-20	12 ตัว	ตู้ทำงานพร้อมหน้าหินแกรนิต	1200x700x700+150	(ของใหม่)
BK-21	3 ตัว	แผ่นเสริมสแตนเลส	3300x100x850	(ของใหม่)
BK-22	1 ตัว	แผ่นเสริมสแตนเลส	580x700x700+150	(ของใหม่)
BK-23	1 ตัว	แผ่นเสริมสแตนเลส	330x310x700+150	(ของใหม่)
BK-24	2 ตัว	อ่างล้าง 3 หลุมพร้อมบานเปิด	2000x700x700+150	(ของใหม่)
BK-25	1 ตัว	เตาอบไฟฟ้าไอน้ำ (COMBI) พร้อมถาดวาง 10 ถาด	-	
BK-26	2 ตัว	ตู้แช่แข็งฝาตีบ	-	(ของใหม่)
BK-27	1 ตัว	ครอกระบายควัน	2800x1100x500	จากห้อง 10206
BK-28	2 ตัว	เครื่องกรองน้ำสแตนเลสระบบกรองน้ำ 3 ขั้นตอน	-	(ของใหม่) ไม่แสดงในแบบ
BK-29	4 ตัว	ตู้หมักแป้ง	-	(ของใหม่) ไม่แสดงในแบบ

(Handwritten signature and official stamp)

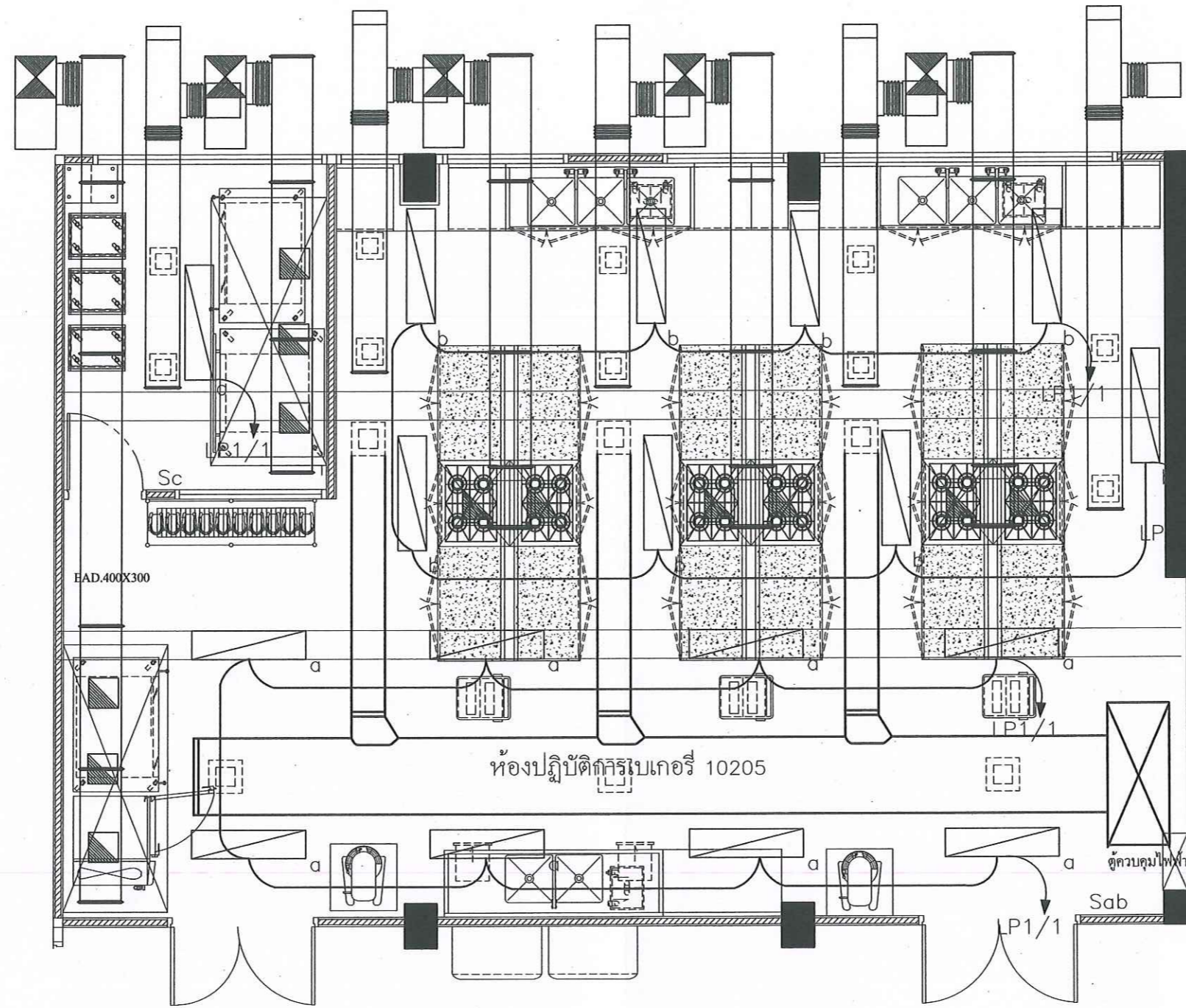
	โครงการ	มหาวิทยาลัยสวนดุสิต		ห้ามวัดขนาดจากแบบก่อสร้าง ผู้รับจ้างจะต้องตรวจวัดขนาดทั้งหมด ณ สถานที่ก่อสร้างจริง ก่อนลงมือทำงาน DO NOT SCALE DRAWINGS ; ALL MEASUREMENT MUST BE CHECKED AT SITE BY THE CONTRACTOR
	สถานที่ตั้ง	ห้องปฏิบัติการเบเกอร์รี่ ห้อง 10205	แบบแสดง	
คณะกรรมการกำหนดราคาและคุณลักษณะ	ประธานกรรมการ	น.ส.เนตรดาว ไกรสมเดช	กรรมการ	กรรมการและเลขานุการ
	ออกแบบ/เขียนแบบ	นายพิชิต บุษยสม	ตรวจสอบแบบ	นายบุญชัย บุษยสม
	วันที่	30 กันยายน 2563	แผ่นที่	03
	มาตราส่วน	-	รวม	12



Handwritten signature and official stamp of the university.

	โครงการ มหาวิทยาลัยสวนดุสิต ส่วนงานในกำกับ อ.ธนพัฒน์ แสงรุ่งเรือง		ห้ามวัดขนาดจากแบบก่อสร้าง ผู้รับจ้างจะต้องตรวจวัดขนาดทั้งหมด ณ สถานที่ก่อสร้างจริง ก่อนลงมือทำงาน DO NOT SCALE DRAWINGS ; ALL MEASUREMENT MUST BE CHECKED AT SITE BY THE CONTRACTOR	
	สถานที่ตั้ง ห้องปฏิบัติการเบเกอร์ ห้อง 10205	แบบแสดง แปลนระบบไฟฟ้าแสงสว่าง	วันที่ 30 กันยายน 2563	แผ่นที่ 04
ออกแบบ/เขียนแบบ นายทศศักดิ์ หันตุลา / น.ส.เนตรดาว ไกรสมเดช	ตรวจสอบแบบ นายปญญชัช บุญสม	มาตรฐาน -	12	
คณะกรรมการ กำหนดราคาและคุณลักษณะ	ประธานกรรมการ คณิต ชูภักดิ์	กรรมการ ชิน	รวม	
		กรรมการและเลขานุการ	๕๐	

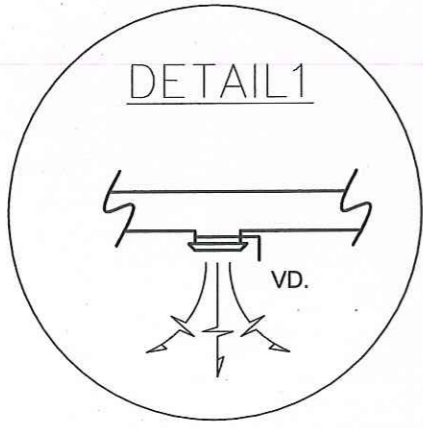
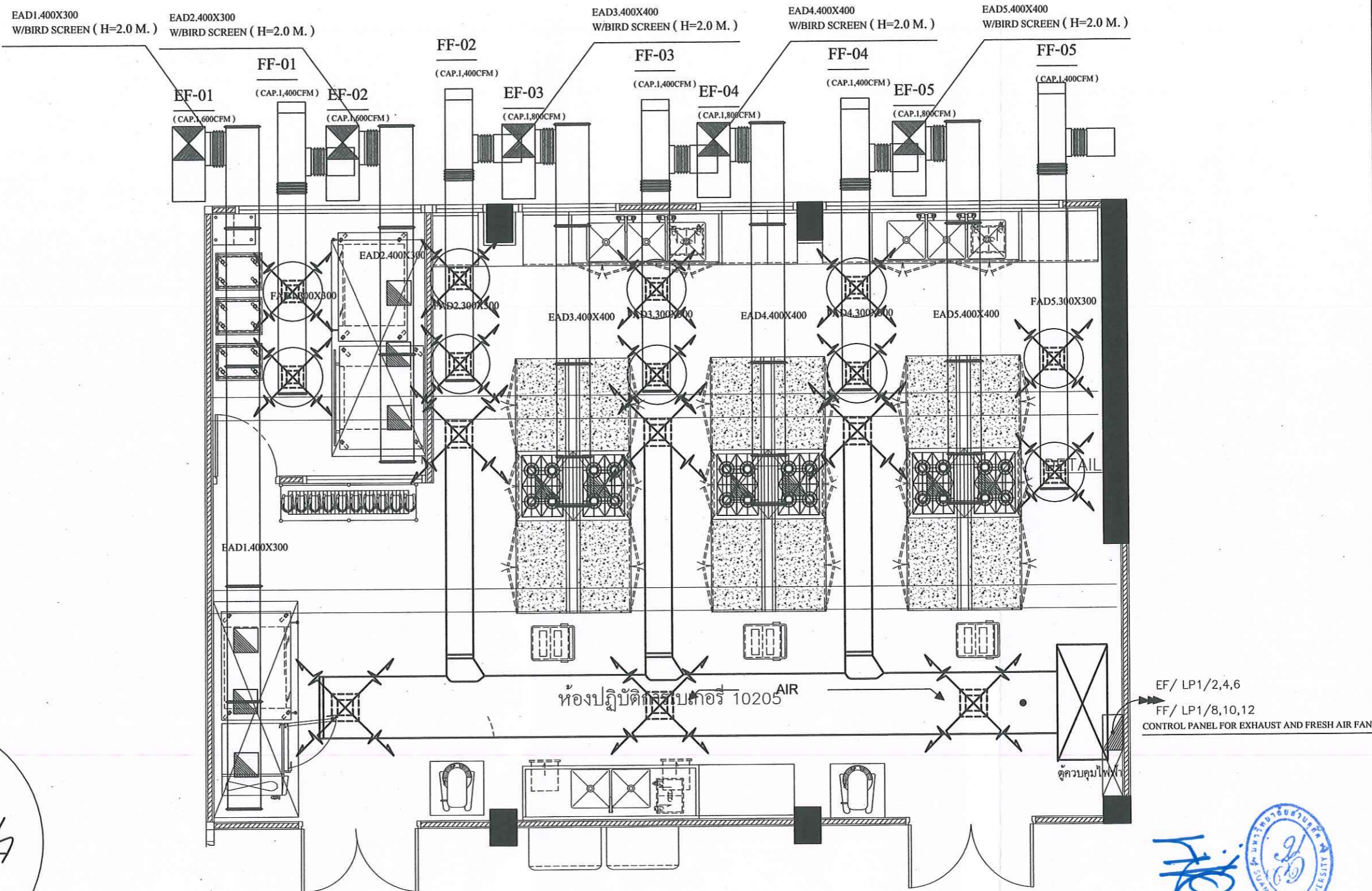

หมายเหตุ: ท่อลมเป็นชนิดสำเร็จรูป
(รูปทรงสี่เหลี่ยม)

	โครงการ	มหาวิทยาลัยสวนดุสิต ส่วนงานในกำกับ อ.ธนพัฒน์ แสงรุ่งเรือง		ห้ามวัดขนาดจากแบบก่อสร้าง ผู้รับจ้างจะต้องตรวจวัดขนาดทั้งหมด ณ สถานที่ก่อสร้างจริง ก่อนลงมือทำงาน DO NOT SCALE DRAWINGS ; ALL MEASUREMENT MUST BE CHECKED AT SITE BY THE CONTRACTOR			
	สถานที่ตั้ง	ห้องปฏิบัติการเคมี ห้อง 10205	แบบแสดง	แปลนระบบดูดอากาศ	วันที่ 30 กันยายน 2563	แผ่นที่ 06	
	ออกแบบ/เขียนแบบ	นายทศศักดิ์ หินดูลา / น.ส.เนตรดาว ไกรสมคช	ตรวจสอบแบบ	นายปัญชัช บุญสม	มาตรฐาน	-	12
	ประธานกรรมการ	กรรมการ	กรรมการ	กรรมการ	อนุมัติแบบ อ.ธนพัฒน์ แสงรุ่งเรือง	รวม	รวม
คณะกรรมการ กำหนดราคาและคุณลักษณะ	ประธานกรรมการ	อ.ธนพัฒน์	กรรมการ	อ.ธนพัฒน์	กรรมการและเลขานุการ	อ.ธนพัฒน์	

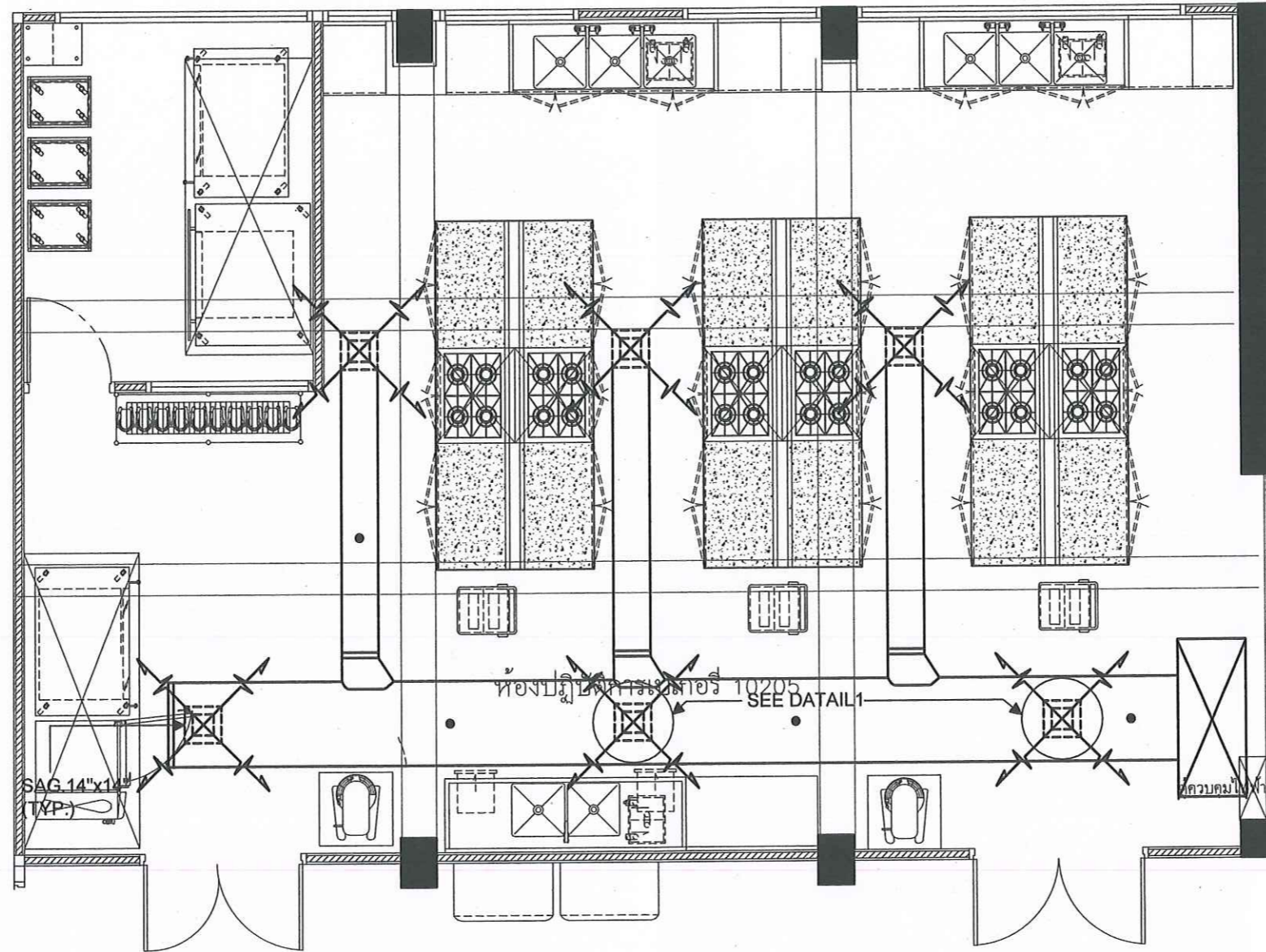

หมายเหตุ : ระบบปรับอากาศของเดิม

[Handwritten signature]

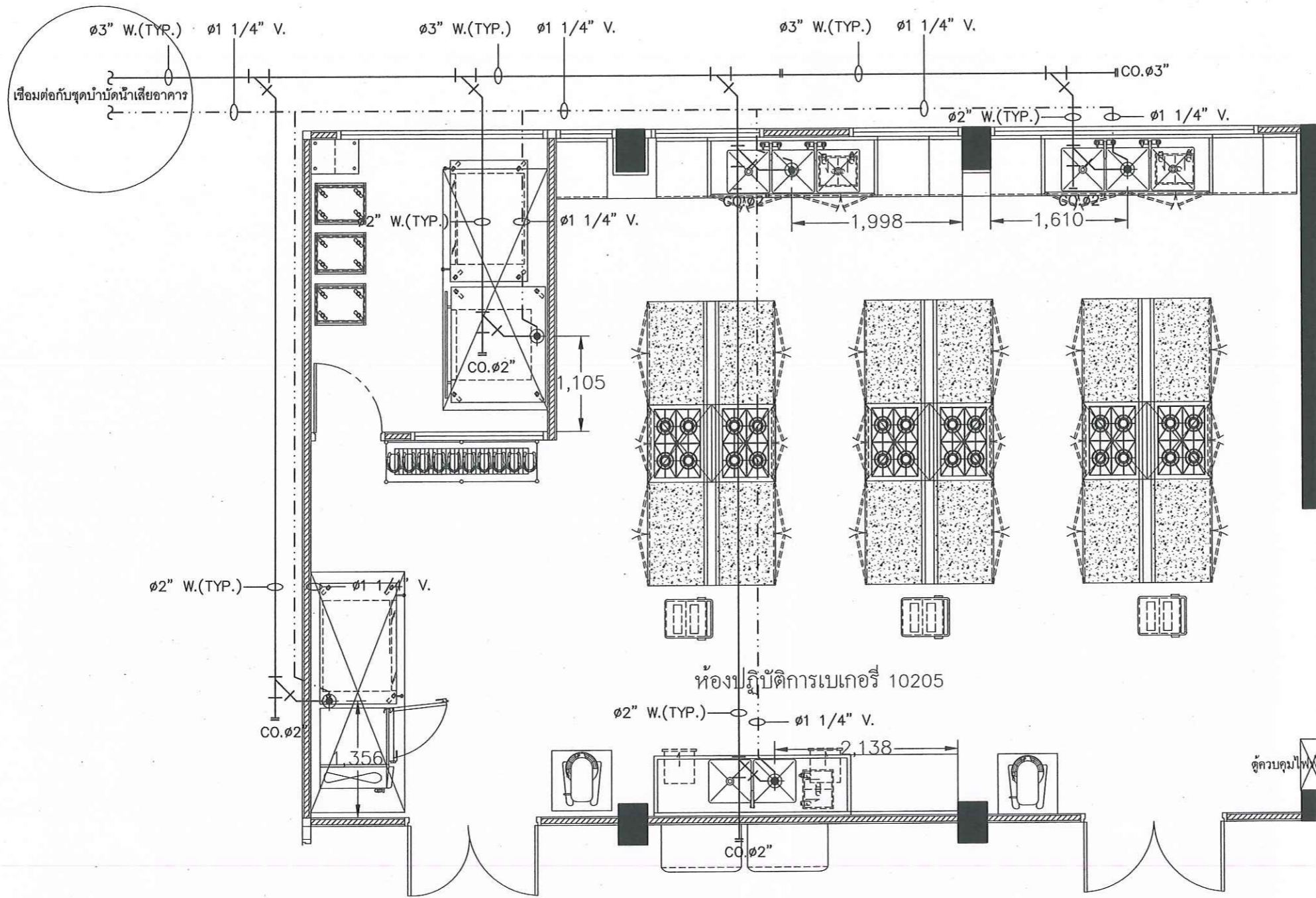

	โครงการ มหาวิทยาลัยสวนดุสิต ส่วนงานในกำกับ อ.ธนพัตน์ แสงรุ่งเรือง		ห้ามวัดขนาดจากแบบก่อสร้าง ผู้รับจ้างจะต้องตรวจวัดขนาดทั้งหมด ณ สถานที่ก่อสร้างจริง ก่อนลงมือทำงาน DO NOT SCALE DRAWINGS ; ALL MEASUREMENT MUST BE CHECKED AT SITE BY THE CONTRACTOR	
	สถานที่ตั้ง ห้องปฏิบัติการเคมี ห้อง 10205	แบบแสดง แปลนงานระบบเครื่องปรับอากาศ	วันที่ 30 กันยายน 2563	แผ่นที่ 07
	ออกแบบ/เขียนแบบ นายพิศักดิ์ หันตุลา / น.ส.เนตรดาว ไกรสมเดช	ตรวจสอบแบบ นายบุญชัย บุญสม	มาตราส่วน -	
	คณะกรรมการ กำหนดราคาและคุณลักษณะ กันต ภูมิ	ประธานกรรมการ กรรมการ อ.พร	อนุมัติแบบ อ.ธนพัตน์ แสงรุ่งเรือง	รวม 12
		กรรมการและเลขานุการ <i>[Signature]</i>		



————— ท่อน้ำทิ้ง (PVC. CLASS 8.5)
 - - - - - ท่ออากาศ (PVC. CLASS 8.5)

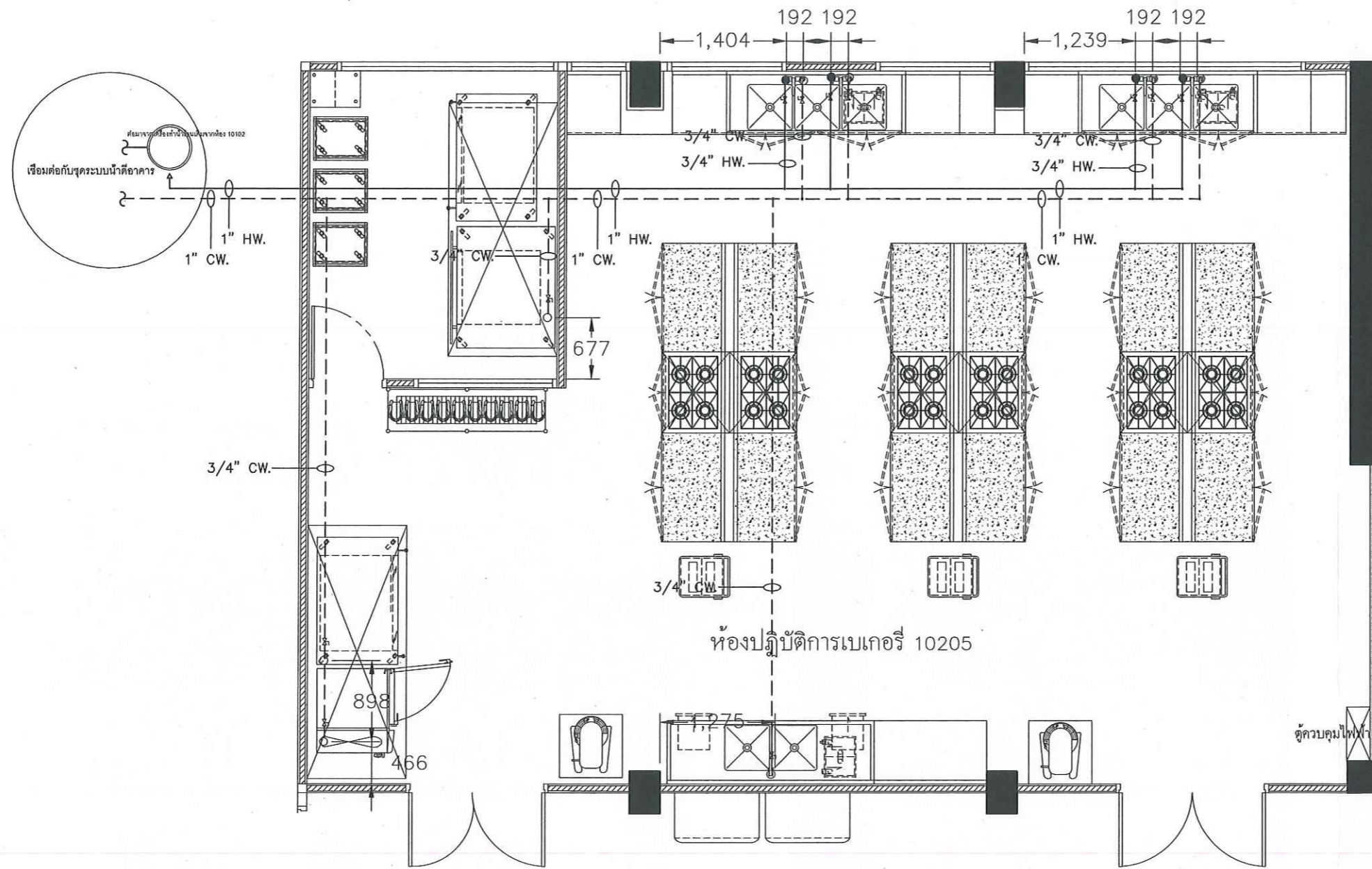

	โครงการ มหาวิทยาลัยสวนดุสิต ส่วนงานในกำกับ อ.ธนพัฒน์ แสงรุ่งเรือง	ห้ามวัดขนาดจากแบบก่อสร้าง ผู้รับจ้างจะต้องตรวจวัดขนาดทั้งหมด ณ สถานที่ก่อสร้างจริง ก่อนลงมือทำงาน DO NOT SCALE DRAWINGS ; ALL MEASUREMENT MUST BE CHECKED AT SITE BY THE CONTRACTOR	
	สถานที่ตั้ง ห้องปฏิบัติการเบเกอร์ ห้อง 10205	แบบแสดง แปลนระบบท่อน้ำทิ้ง-ท่ออากาศ	วันที่ 30 กันยายน 2563
ออกแบบ/เขียนแบบ นายทศศักดิ์ หันตุลา / น.ส.เนตรดาว ไกรสมเดช	ตรวจสอบแบบ นายบุญชัย บุญสม	มาตรฐาน -	12 รวม
คณะกรรมการ กำหนดราคาและคุณลักษณะ	ประธานกรรมการ ณิชชณ นกั	กรรมการ อน	กรรมการและเลขานุการ



_____ ท่อน้ำร้อน PP-R(80) แบบ SDR 6(PN20)
 - - - - - ท่อน้ำเย็น PP-R(80) แบบ SDR 11(PN10)



	โครงการ มหาวิทยาลัยสวนดุสิต ส่วนงานในกำกับ อ.ธนพัฒน์ แสงรุ่งเรือง	ห้ามวัดขนาดจากแบบก่อสร้าง ผู้รับจ้างจะต้องตรวจวัดขนาดทั้งหมด ณ สถานที่ก่อสร้างจริง ก่อนลงมือทำงาน DO NOT SCALE DRAWINGS ; ALL MEASUREMENT MUST BE CHECKED AT SITE BY THE CONTRACTOR	
	สถานที่ตั้ง ห้องปฏิบัติการเบเกอร์ ห้อง 10205	แบบแสดง แปลนระบบน้ำร้อน-น้ำเย็น	วันที่ 30 กันยายน 2563
ออกแบบ/เขียนแบบ นายทวิศักดิ์ หินตุลา / น.ส.เนตรดาว ไกรสมเดช	ตรวจสอบแบบ นายบุญชัย บุญสม	มาตรฐาน -	12
คณะกรรมการ กำหนดราคาและคุณลักษณะ	ประธานกรรมการ ศุภชัย นุกิ	กรรมการ ชว	กรรมการและเลขานุการ ชช

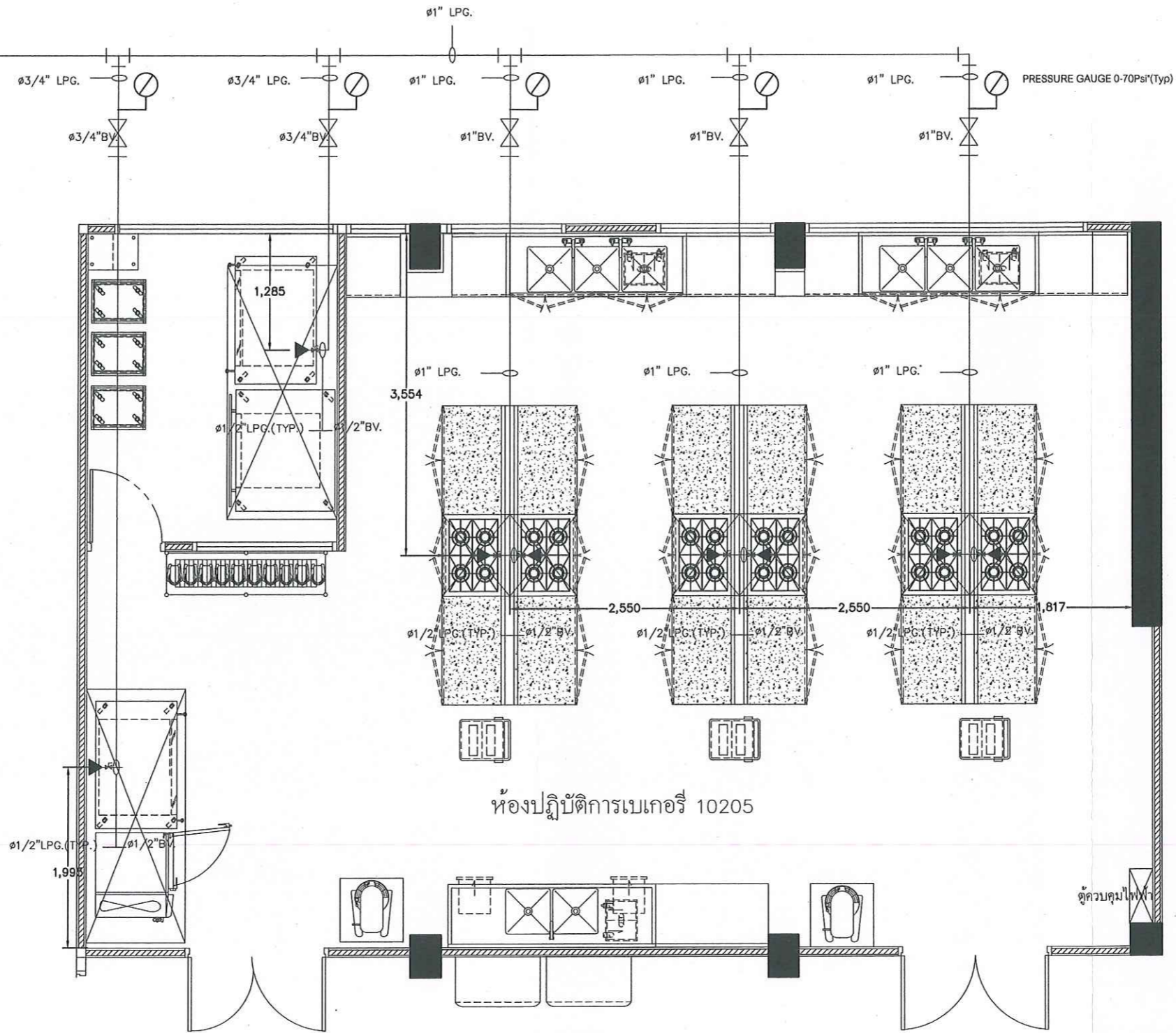
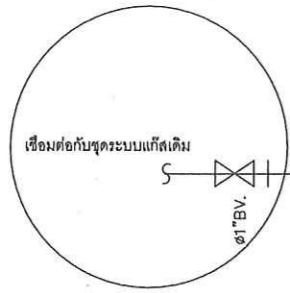

ห้องปฏิบัติการเบเกอร์รี่ 10205

[Handwritten signature]

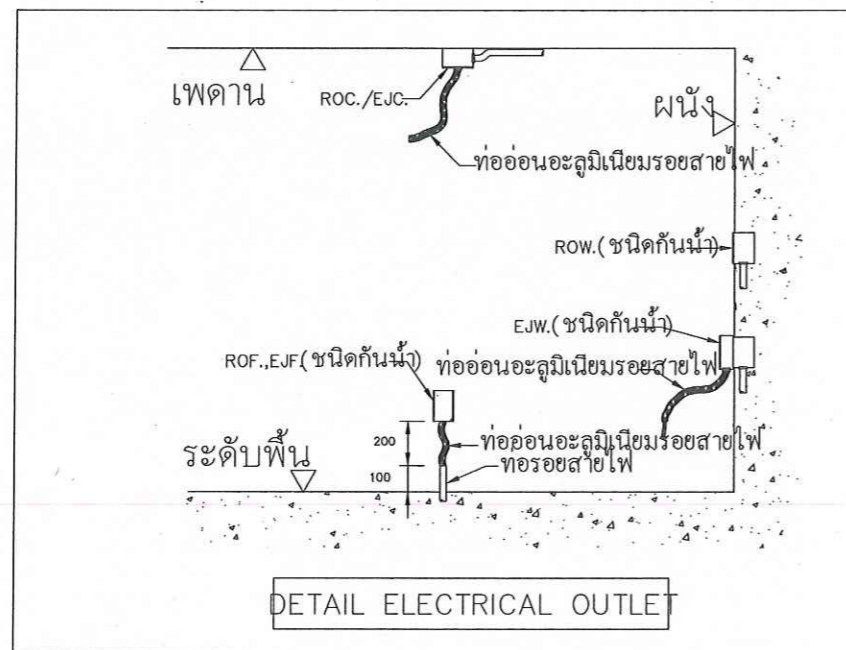

	โครงการ มหาวิทยาลัยสวนดุสิต ส่วนงานในกำกับ อรณพัตน์ แสงรุ่งเรือง		ห้ามวัดขนาดจากแบบก่อสร้าง ผู้รับจ้างจะต้องตรวจวัดขนาดทั้งหมด ณ สถานที่ก่อสร้างจริง ก่อนลงมือทำงาน DO NOT SCALE DRAWINGS ; ALL MEASUREMENT MUST BE CHECKED AT SITE BY THE CONTRACTOR	
	สถานที่ตั้ง ห้องปฏิบัติการเบเกอร์รี่ ห้อง 10205	แบบแสดง เปลี่ยนระบบแก๊ส	วันที่ 30 กันยายน 2563	แผ่นที่ 10
ออกแบบ/เขียนแบบ นายวิศักดิ์ พันตุลา / น.ส.เนตรดาว ไกรสมมาตร	ตรวจสอบแบบ นายบุญชัย บุญสม	มาตรฐาน -	12	
คณะกรรมการ กำหนดราคาและคุณลักษณะ	ประธานกรรมการ <i>[Signature]</i>	กรรมการ <i>[Signature]</i>	กรรมการและเลขานุการ <i>[Signature]</i>	

สัญลักษณ์ไฟฟ้า		
⊖	ROW.	ปลั๊กเดี่ยวไฟฟ้าออกจากผนัง
⊖	ROW.	ปลั๊กคู่ไฟฟ้าออกจากผนัง
⊖	ROF.	ปลั๊กเดี่ยวไฟฟ้าออกจากพื้น
⊖	ROC.	ปลั๊กเดี่ยวไฟฟ้าออกจากเพดาน
⊖	EJW.	จุดต่อไฟฟ้าออกจากผนัง (เผื่อสายไฟไว้ 1500mm.)
⊖	EJF.	จุดต่อไฟฟ้าออกจากพื้น (เผื่อสายไฟไว้ 1500mm.)
⊖	EJC.	จุดต่อไฟฟ้าออกจากเพดาน (เผื่อสายไฟไว้ 1500mm.)
	SPN.	ไฟฟ้า 1 เฟส (มีสายไฟ 3 สาย)
	TPN.	ไฟฟ้า 3 เฟส (มีสายไฟ 5 สาย)
	Kw.	กิโลวัตต์
	AFF.	ระดับความสูงจากพื้นถึงตำแหน่งไฟฟ้า
	DOC.	ระดับความสูงจากพื้นถึงตำแหน่งไฟฟ้าห้อยมาจากเพดาน

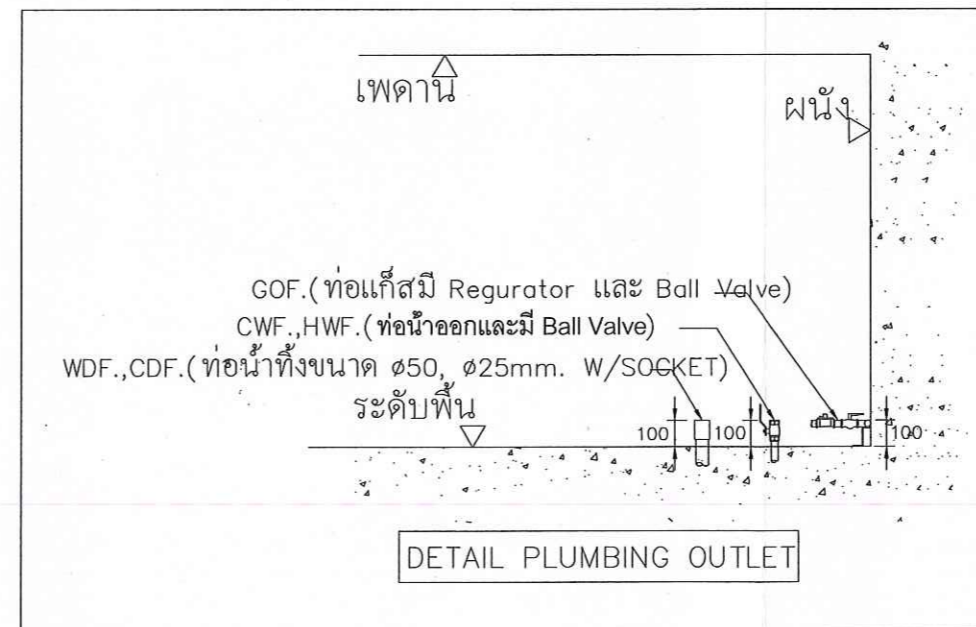

สัญลักษณ์ท่อน้ำดินน้ำทิ้งและแก๊ส		
○	CWF.	ท่อน้ำเย็นออกจากพื้นขนาด $\phi 12\text{mm}$. พร้อมด้วย Ball Valve 1 ตัว
◌	CWW.	ท่อน้ำเย็นออกจากผนังขนาด $\phi 12\text{mm}$. พร้อมด้วย Ball Valve 1 ตัว
●	HWF.	ท่อน้ำร้อนออกจากพื้นขนาด $\phi 12\text{mm}$. พร้อมด้วย Ball Valve 1 ตัว
		แรงดันของน้ำร้อนน้ำเย็น 40~80 PSI
		อุณหภูมิของน้ำร้อนที่จ่าย 40 °c ถึง 60 °c
⊖	WDF.	ท่อน้ำทิ้งจากพื้นขนาด $\phi 50\text{mm}$.
⊖	WDF.	ท่อน้ำทิ้งจากพื้นขนาด $\phi 25\text{mm}$.
⊖	CDF.	ท่อน้ำทิ้งมีฉนวนหุ้มออกจากพื้นขนาด $\phi 25\text{mm}$.
◀	GOF.	ท่อแก๊สออกจากพื้นพร้อมด้วย Ball Valve
	LO.	แก๊สแรงดันต่ำพร้อมด้วย Regulator (แรงดัน 0.5~1 PSI)
	AFF.	ระดับความสูงจากพื้นถึงตำแหน่งจุดออกของท่อ



	โครงการ		มหาวิทยาลัยสุวนดุสิต		ห้ามวัดขนาดจากแบบก่อสร้าง ผู้รับจ้างจะต้องตรวจวัดขนาดทั้งหมด ณ สถานที่ก่อสร้างจริง ก่อนลงมือทำงาน DO NOT SCALE DRAWINGS ; ALL MEASUREMENT MUST BE CHECKED AT SITE BY THE CONTRACTOR
	สถานที่ตั้ง		แบบแสดง		
	ห้องปฏิบัติการเบอร์ ห้อง 10205		แปลนระบบแก๊ส		
	ออกแบบ/เขียนแบบ		ตรวจสอบแบบ		
นายวิชาศักดิ์ หันตุลา / น.ส.เนตรดาว ไกรสมเดช		นายบุญชัย บุญสม		วันที่ 30 กันยายน 2563	แผ่นที่ 11
ประธานกรรมการ		กรรมการ		มาตราส่วน -	
คณะกรรมการ กำหนดราคาและคุณลักษณะ		ธีระศักดิ์ ธีระศักดิ์		อนุมัติแบบ อ.ธนพัฒน์ แสงรุ่งเรือง	
		ธีระศักดิ์ ธีระศักดิ์		ธีระศักดิ์ ธีระศักดิ์	
				รวม 12	
				กรรมการและเลขานุการ	

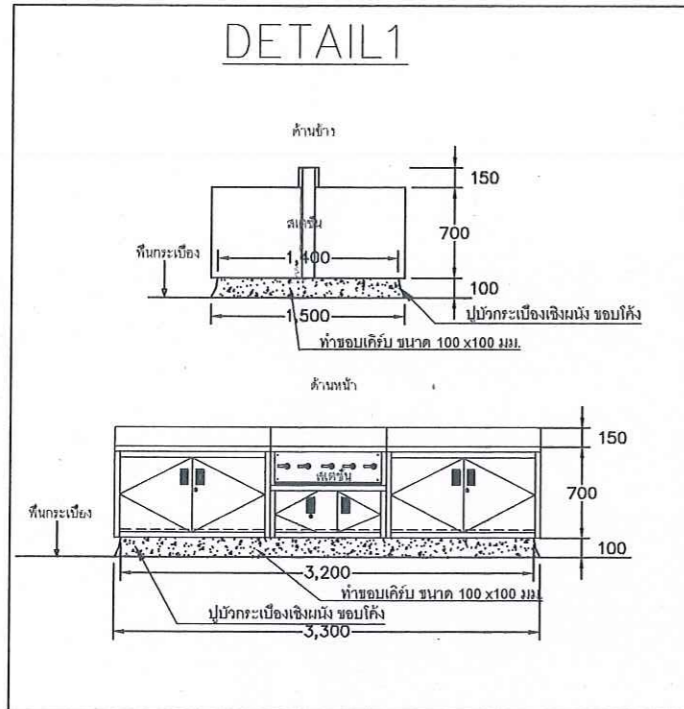

สัญลักษณ์ผนังโครงสร้าง	
	ผนังสูงปูกระเบื้อง Ceramic
	ผนังมีกระจก
①	ผนังมีหน้าต่างบานเลื่อน
	ผนังก่ออิฐมวลอัดเต็มแผ่น
①	ประตูบานสวิงคู่
②	ประตูบานสวิงเดี่ยว

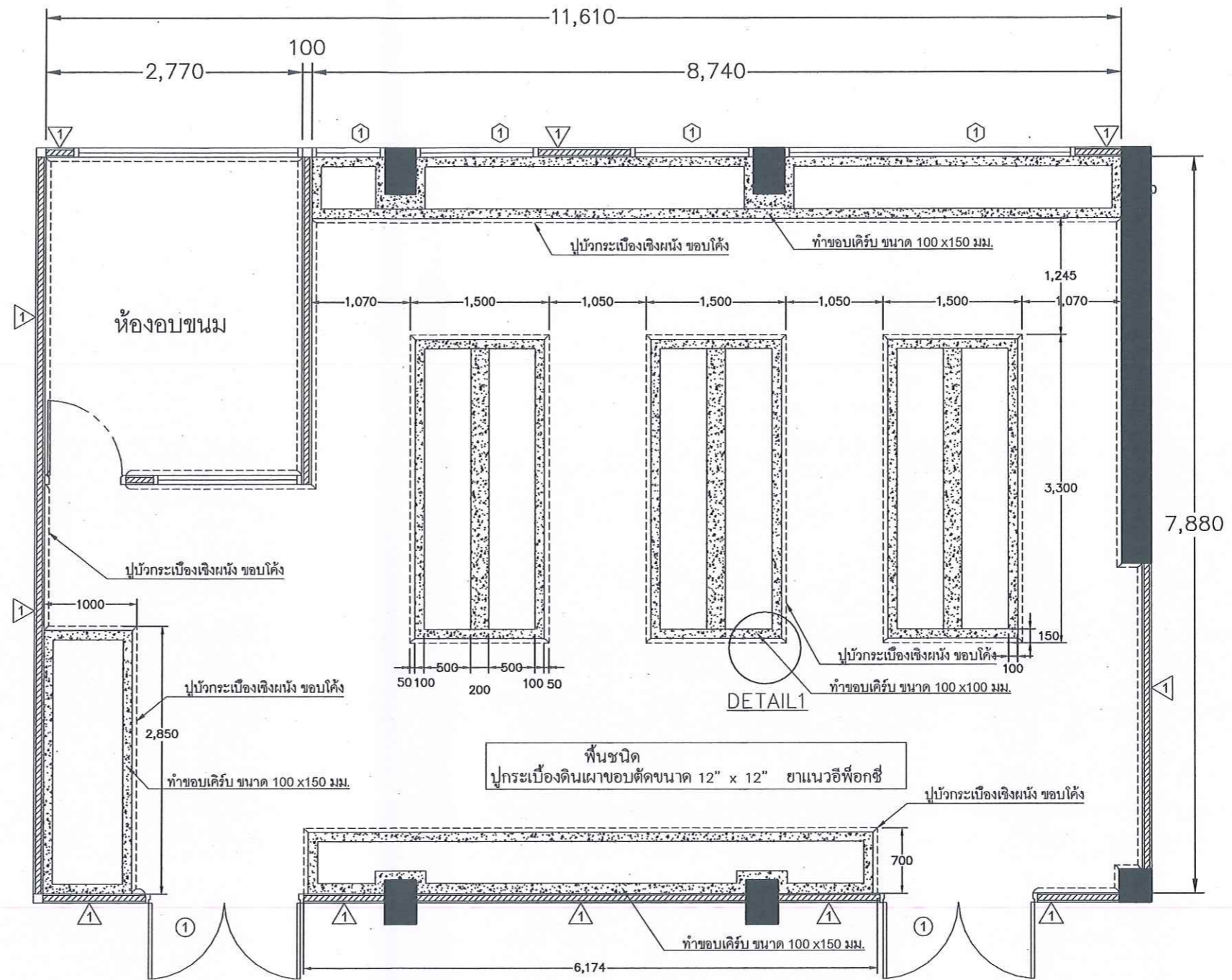

	โครงการ	มหาวิทยาลัยสวนดุสิต ส่วนงานในกำกับ อ.ธนพัฒน์ แสงรุ่งเรือง		ห้ามวัดขนาดจากแบบก่อสร้าง ผู้รับจ้างจะต้องตรวจวัดขนาดทั้งหมด ณ สถานที่ก่อสร้างจริง ก่อนลงมือทำงาน DO NOT SCALE DRAWINGS ; ALL MEASUREMENT MUST BE CHECKED AT SITE BY THE CONTRACTOR	
	สถานที่ตั้ง	แบบแสดง	แปลนสัญลักษณ์ผนังโครงสร้าง	วันที่ 30 กันยายน 2563	
	ห้องปฏิบัติการเบเกอรี่ ห้อง 10205	ตรวจสอบแบบ	นายปยุต บุญสม	ขนาดส่วน	แผ่นที่ 12
ออกแบบ/เขียนแบบ	นายวิศักดิ์ หันตุลา / น.ส.เนตรดาว ไกรสมเดช	กรรมการ	ดร.ณัฐวัฒน์ แสงรุ่งเรือง	อนุมัติแบบ	12
คณะกรรมการ กำหนดราคาและคุณสมบัติ	ประธานกรรมการ	กรรมการ	ดร.ณัฐวัฒน์ แสงรุ่งเรือง	อ.ธนพัฒน์ แสงรุ่งเรือง	รวม
	ณัฐวัฒน์ แสงรุ่งเรือง	ดร.ณัฐวัฒน์ แสงรุ่งเรือง	ดร.ณัฐวัฒน์ แสงรุ่งเรือง	กรรมการและเลขานุการ	



แบบปรับปรุงห้องปฏิบัติการอาหาร

ห้อง 10206 อาคาร 10

กฤษดา นภา



สารบัญแบบ

NO	รายการแบบ	NO	รายการแบบ
01	สารบัญแบบ	11	แปลนสัญลักษณ์งานระบบประกอบแบบ
02	ตารางโหลดไฟฟ้า	12	แปลนสัญลักษณ์ผนังโครงสร้าง
03	แปลนตำแหน่งวางครุภัณฑ์		
04	แปลนระบบไฟฟ้าแสงสว่าง		
05	แปลนระบบไฟฟ้า		
06	แปลนระบบคูดอากาศ		
07	แปลนงานระบบเครื่องปรับอากาศ		
08	แปลนระบบท่อน้ำทิ้ง- ท่ออากาศ		
09	แปลนระบบน้ำร้อน- น้ำเย็น		
10	แปลนระบบแก๊ส		





	โครงการ มหาวิทยาลัยสวนดุสิต ส่วนงานในกำกับ อ.ธนพัฒน์ แสงรุ่งเรือง		ห้ามวัดขนาดจากแบบก่อสร้าง ผู้รับจ้างจะต้องตรวจวัดขนาดทั้งหมด ณ สถานที่ก่อสร้างจริง ก่อนลงมือทำงาน DO NOT SCALE DRAWINGS ; ALL MEASUREMENT MUST BE CHECKED AT SITE BY THE CONTRACTOR	
	สถานที่ตั้ง ห้องปฏิบัติการอาหาร ห้อง 10206	แบบแสดง สารบัญแบบ	วันที่ 30 กันยายน 2563	แผ่นที่ 01
	ออกแบบ/เขียนแบบ นายทวีศักดิ์ หินตุลา / น.ส.เนตรดาว ไกรสมเดช	ตรวจสอบแบบ นายปยุตชัย มุญสม	มาตรฐาน -	
	คณะกรรมการ กำหนดราคาและคุณลักษณะ	ประธานกรรมการ ธีระศักดิ์ ชูแก้ว	กรรมการ อ.ธนพัฒน์	อนุมัติแบบ อ.ธนพัฒน์ แสงรุ่งเรือง กรรมการและเลขานุการ

PROJECT : มหาวิทยาลัยสวนดุสิต อาคาร 10										CAPACITY : 42 CIRCUIT			
PANEL No : LPI										LOCATION : ห้องปฏิบัติการอาหาร 10205			
MAIN : CB 3P 175 A										MOUNTING : SURFACE 380 V. 3PH. 4W+G ,50 Hz			
CIRCUIT No	DISCRIPTION	DISCRIPTION			CB			CONDUCTORS		RACK WAY		REMARK	
		L1	L2	L3	POLE	AT	IC	SIZE	TYPE	SIZE	TYPE		
1	แสงสว่าง	2000			1	20	6 KA	2-2.5G	MCB	1/2"	EMT		
3	แสงสว่าง(ชุด)	2000			1	20	6 KA	2-2.5G	MCB	1/2"	EMT		
5	เตารับไฟฟ้า (สำรอง)		2000		1	32	6 KA	2-4/2.5G	MCB	3/4"	EMT		
7		6000											
9	เตาอบไอน้ำ	6000			3	32	6 KA	4-6/2.5G	MCB	1"	EMT		
11			6000										
13		6000											
15	เตาอบไอน้ำ	6000			3	32	6 KA	4-6/2.5G	MCB	1"	EMT		
17			6000										
19	เตารับไฟฟ้า (ตู้เย็น)	3000			1	40	6 KA	4-6/2.5G	MCB	1"	EMT		
21	เตารับไฟฟ้า (ตู้เย็น)		3000		1	40	6 KA	4-6/2.5G	MCB	1"	EMT		
23	เตารับไฟฟ้า (ตู้เย็นนอน)			3000	1	32	6 KA	2-4/2.5G	MCB	3/4"	EMT		
25													
27													
29													
31													
33													
35													
37													
39													
41													
2		5000											
4	EF		5000		3	32	6 KA	4-6/2.5G	MCB	1"	EMT		
6				5000									
8		5000											
10	FF		5000		3	32	6 KA	4-6/2.5G	MCB	1"	EMT		
12				5000									
14	เตารับไฟฟ้า (สำรอง)	2000			1	32	6 KA	2-4/2.5G	MCB	3/4"	EMT		
16	เตารับไฟฟ้า (สำรอง)		2000		1	32	6 KA	2-4/2.5G	MCB	3/4"	EMT		
18	เตารับไฟฟ้า (สำรอง)			2000	1	32	6 KA	2-4/2.5G	MCB	3/4"	EMT		
20	หม้อต้มน้ำร้อน	3000			1	32	6 KA	2-4/2.5G	MCB	3/4"	EMT		
22	เตารับไฟฟ้า (สำรอง)		3000		1	32	6 KA	2-4/2.5G	MCB	3/4"	EMT		
24	เตารับไฟฟ้า (สำรอง)			3000	1	32	6 KA	2-4/2.5G	MCB	3/4"	EMT		
26													
28													
30													
32													
34													
36													
38													
40													
42													
		TOTAL LOAD		32000	32000	32000	MAIN CB		CONDUCTORS		RACK WAY		
		DEMAN FACTOR 80%		96000			175SAT/100AF						

	โครงการ		มหาวิทยาลัยสวนดุสิต		ห้ามวัดขนาดจากแบบก่อสร้าง ผู้รับจ้างจะต้องตรวจวัดขนาดทั้งหมด ณ สถานที่ก่อสร้างจริง ก่อนลงมือทำงาน DO NOT SCALE DRAWINGS ; ALL MEASUREMENT MUST BE CHECKED AT SITE BY THE CONTRACTOR
	สถานที่ตั้ง ห้องปฏิบัติการอาหาร ห้อง 10206		แบบแสดง ตารางโหลดไฟฟ้า		
คณะกรรมการ กำหนดราคาและคุณลักษณะ	ออกแบบ/เขียนแบบ นายทศศักดิ์ หินตุลา / น.ส.เนตรดาว ไกรสมเดช		ตรวจสอบแบบ นายปยุตชัย นุญสม		วันที่ 30 กันยายน 2563
	ประธานกรรมการ 		กรรมการ 		มาตรฐาน -
				อนุมัติแบบ อ.ธนพัฒน์ แสงรุ่งเรือง	
				12 รวม	
				กรรมการและเลขานุการ 	

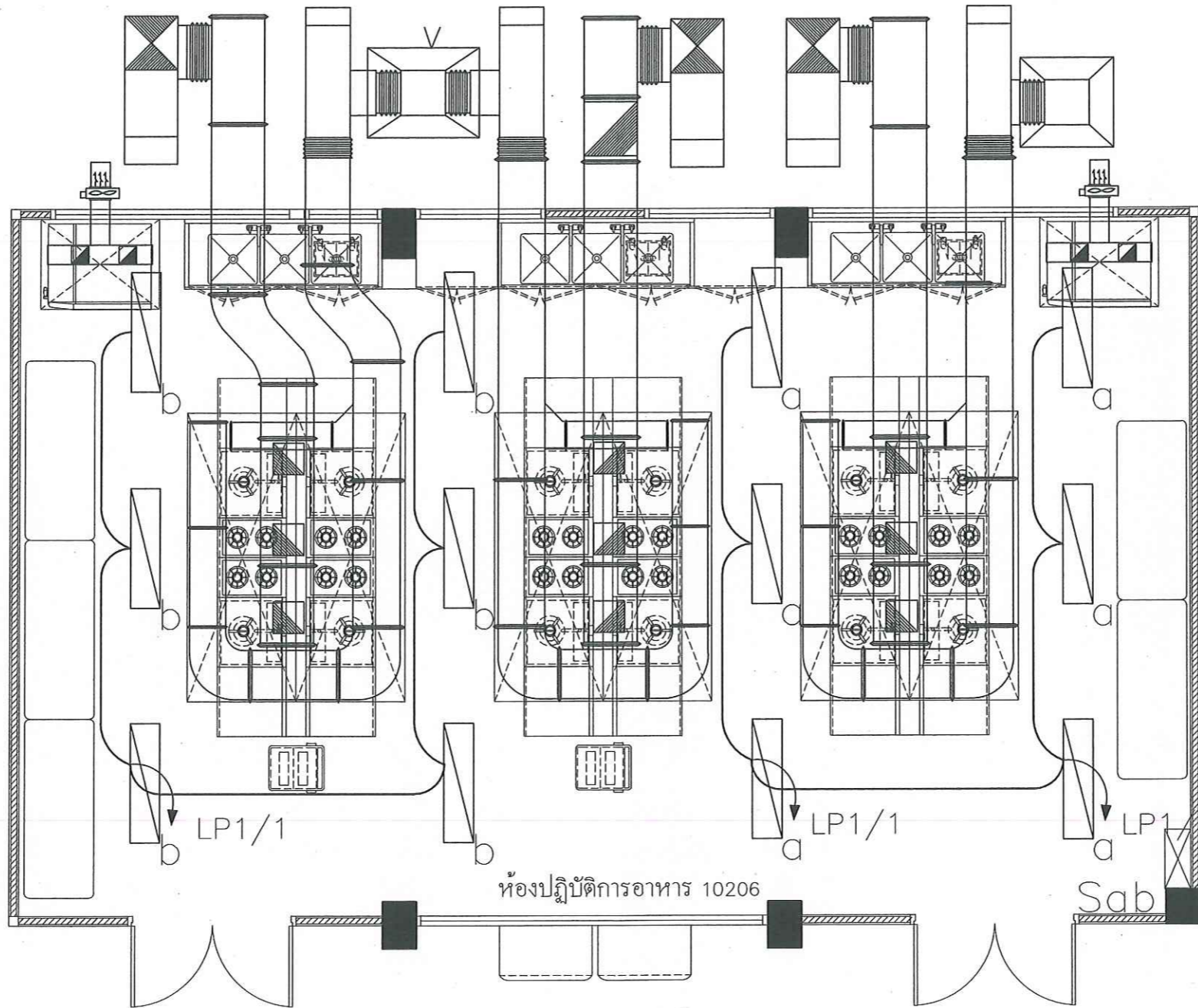



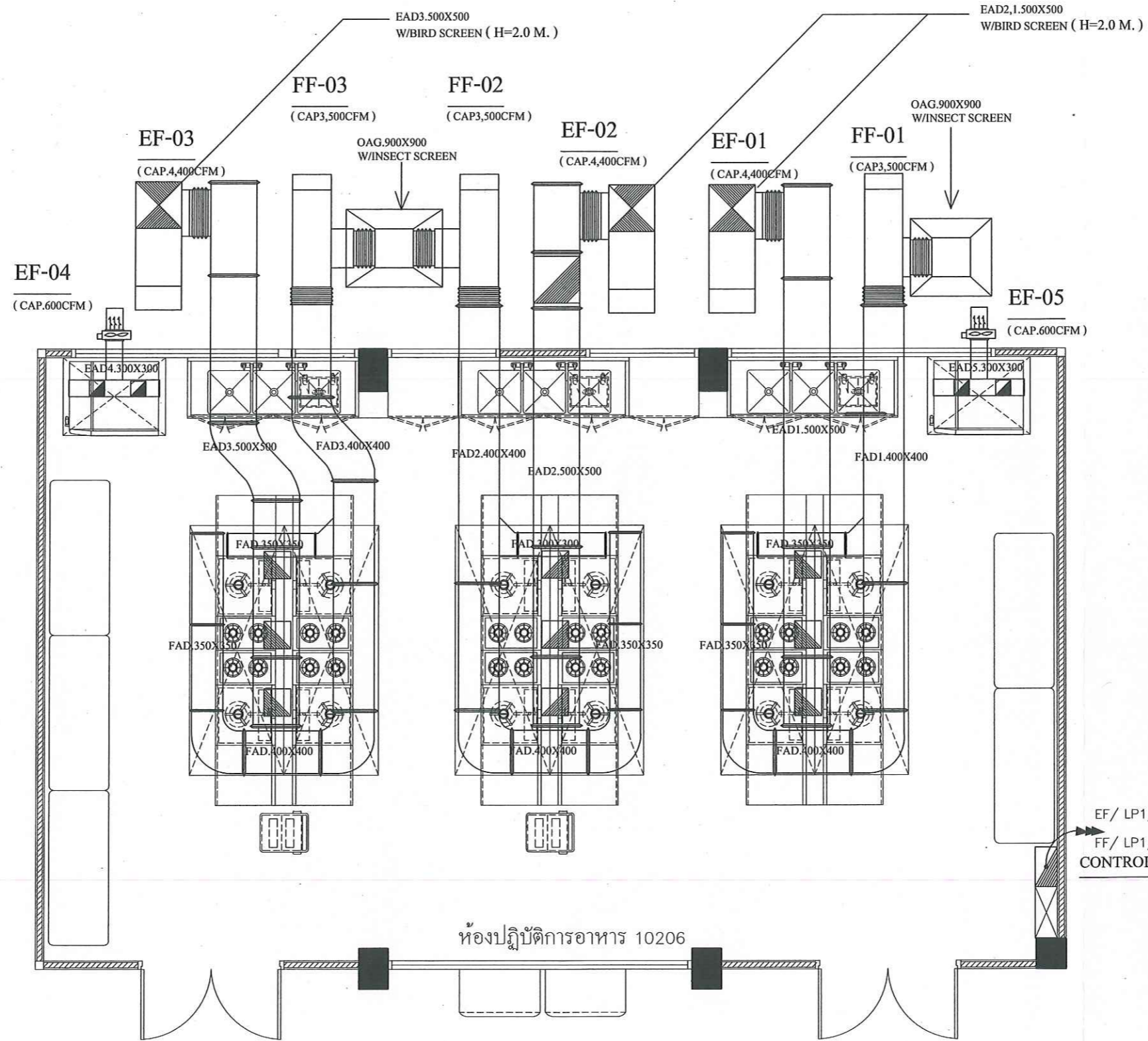

	โครงการ มหาวิทยาลัยสวนดุสิต ส่วนงานในกำกับ อ.ธนพัฒน์ แสงรุ่งเรือง		ห้ามวัดขนาดจากแบบก่อสร้าง ผู้รับจ้างจะต้องตรวจวัด ขนาดทั้งหมด ณ สถานที่ก่อสร้างจริง ก่อนลงมือทำงาน DO NOT SCALE DRAWINGS ; ALL MEASUREMENT MUST BE CHECKED AT SITE BY THE CONTRACTOR	
	สถานที่ตั้ง ห้องปฏิบัติการอาหาร ห้อง 10206	แบบแสดง แปลนระบบไฟฟ้าแสงสว่าง	วันที่ 30 กันยายน 2563	แผ่นที่ 04
	ออกแบบ/เขียนแบบ นายพิศักดิ์ หันตุลา / น.ส.เนตรดาว ไกรสมเดช	ตรวจสอบแบบ นายปญชัย บุญสม	มาตราส่วน -	12
	คณะกรรมการ กำหนดราคาและคุณลักษณะ ศษน ๒กวิ	กรรมการ อ.ว	อนุมัติแบบ อ.ธนพัฒน์ แสงรุ่งเรือง	รวม
		กรรมการและเลขานุการ	๒๐	

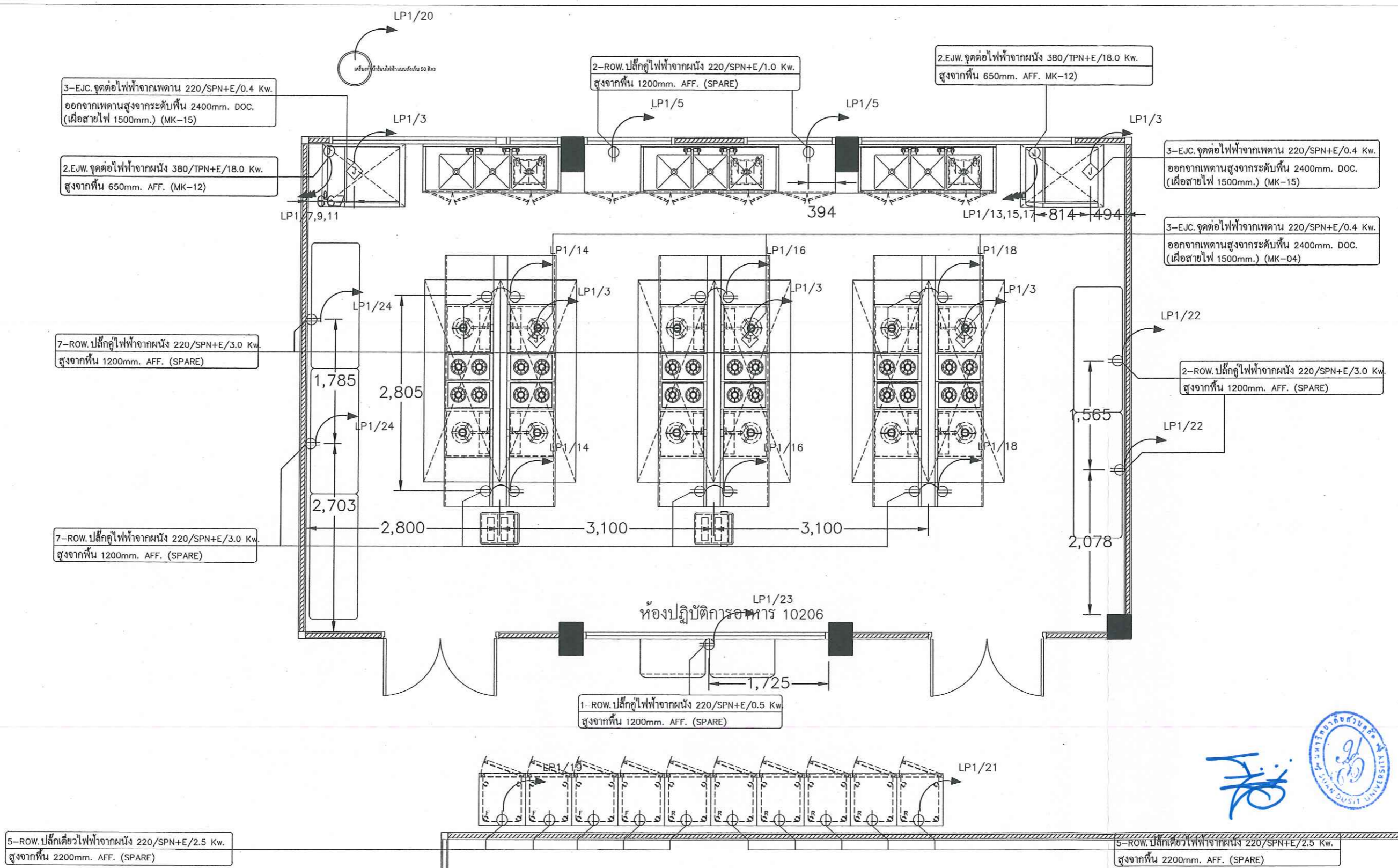

	โครงการ มหาวิทยาลัยสวนดุสิต ส่วนงานในกำกับ อ.รณพัฒน์ แสงรุ่งเรือง		ห้ามวัดขนาดจากแบบก่อสร้าง ผู้รับจ้างจะต้องตรวจวัดขนาดทั้งหมด ณ สถานที่ก่อสร้างจริง ก่อนลงมือทำงาน DO NOT SCALE DRAWINGS ; ALL MEASUREMENT MUST BE CHECKED AT SITE BY THE CONTRACTOR	
	สถานที่ตั้ง ห้องปฏิบัติการอาหาร ห้อง 10206	แบบแสดง แปลนระบบดูดอากาศ	วันที่ 30 กันยายน 2563	แผ่นที่ 05
	ออกแบบ/เขียนแบบ นายวิชาศักดิ์ หันตุลา / น.ส.เนตรดาว ไกรสมนทร	ตรวจสอบแบบ นายบุญชัย บุญสม	มาตรฐาน -	อนุมัติแบบ อ.รณพัฒน์ แสงรุ่งเรือง
คณะกรรมการ กำหนดราคาและคุณลักษณะ	ประธานกรรมการ กษิณก นกั	กรรมการ อ.น	กรรมการและเลขานุการ อ.อ	รวม 12



Handwritten signature and blue circular stamp of Sakon Nakhon Rajabhat University.

	โครงการ มหาวิทยาลัยสวนดุสิต ส่วนงานในกำกับ อ.รณพัฒน์ แสงรุ่งเรือง		ห้ามวัดขนาดจากแบบก่อสร้าง ผู้รับจ้างจะต้องตรวจวัดขนาดทั้งหมด ณ สถานที่ก่อสร้างจริง ก่อนลงมือทำงาน DO NOT SCALE DRAWINGS ; ALL MEASUREMENT MUST BE CHECKED AT SITE BY THE CONTRACTOR	
	สถานที่ตั้ง ห้องปฏิบัติการอาหาร ห้อง 10206	แบบแสดง แปลงระบบไฟฟ้า	วันที่ 30 กันยายน 2563	แผ่นที่ 06
	ออกแบบ/เขียนแบบ นายวิศักดิ์ พันตุลา / น.ส.เนตรดาว ไกรสมเดช	ตรวจสอบแบบ นายปยุตชัย มุญสม	มาตรฐาน -	12
	คณะกรรมการ กำหนดราคาและคุณสมบัติ อ.รณพัฒน์ แสงรุ่งเรือง	ประธานกรรมการ อ.รณพัฒน์ แสงรุ่งเรือง	กรรมการ อ.รณพัฒน์ แสงรุ่งเรือง	กรรมการและเลขานุการ อ.รณพัฒน์ แสงรุ่งเรือง

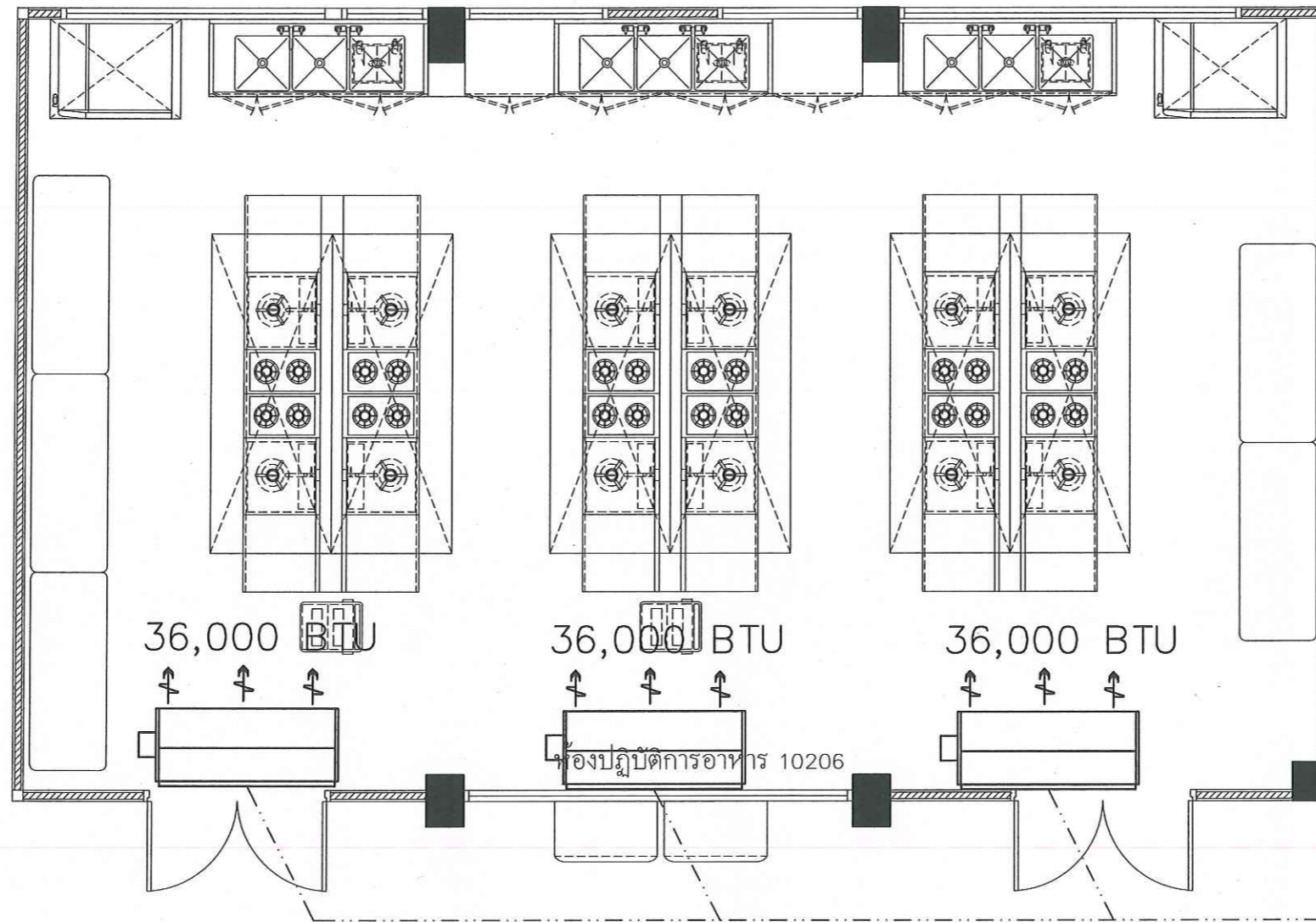

- เครื่องปรับอากาศ ของเดิม
- ข้ายตำแหน่งการติดตั้ง



	โครงการ มหาวิทยาลัยสวนดุสิต ส่วนงานในกำกับ อ.รณพัฒนีย์ แสงรุ่งเรือง		ห้ามวัดขนาดจากแบบก่อสร้าง ผู้รับจ้างจะต้องตรวจวัดขนาดทั้งหมด ณ สถานที่ก่อสร้างจริง ก่อนลงมือทำงาน DO NOT SCALE DRAWINGS ; ALL MEASUREMENT MUST BE CHECKED AT SITE BY THE CONTRACTOR	
	สถานที่ตั้ง ห้องปฏิบัติการอาหาร ห้อง 10206	แบบแสดง เปลี่ยนงานระบบเครื่องปรับอากาศ	วันที่ 30 กันยายน 2563	แผ่นที่ 07
	ออกแบบ/เขียนแบบ นายทวิศักดิ์ หินตุลา / น.ส.เนตรดาว ไกรสมเดช	ตรวจสอบแบบ นายปุณณชัช บุญสม	มาตรฐาน -	12
	คณะกรรมการ กำหนดราคาและคุณลักษณะ	ประธานกรรมการ ทัศน คุ้ม	กรรมการ อ.น.	รวม กรรมการและเลขานุการ

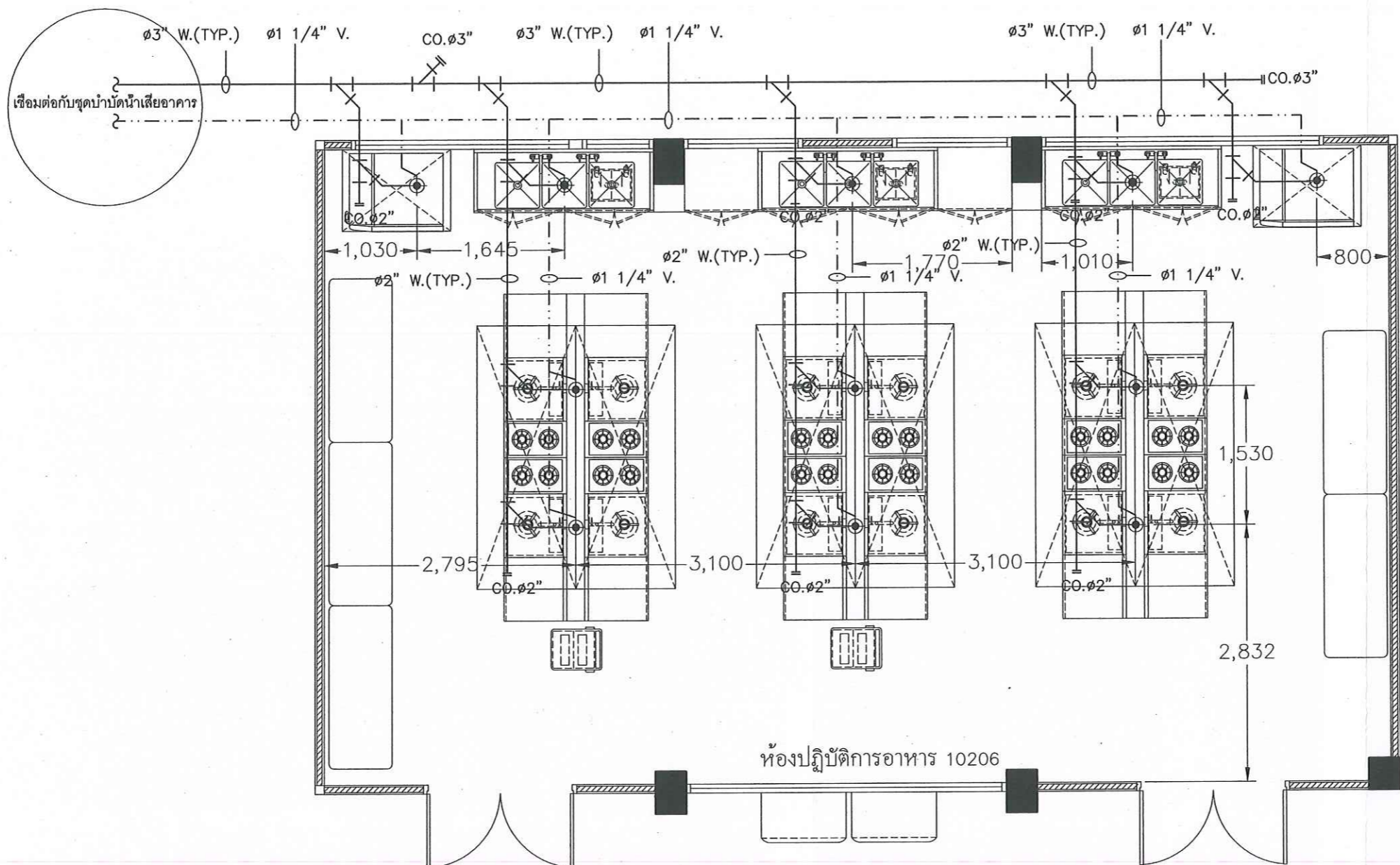

เชื่อมต่อกับชุดน้ำบาดน้ำเสียอาคาร

————— ท่อน้ำทิ้ง (PVC. CLASS 8.5)
 - - - - - ท่ออากาศ (PVC. CLASS 8.5)

ห้องปฏิบัติการอาหาร 10206



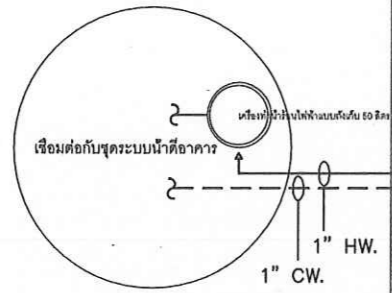
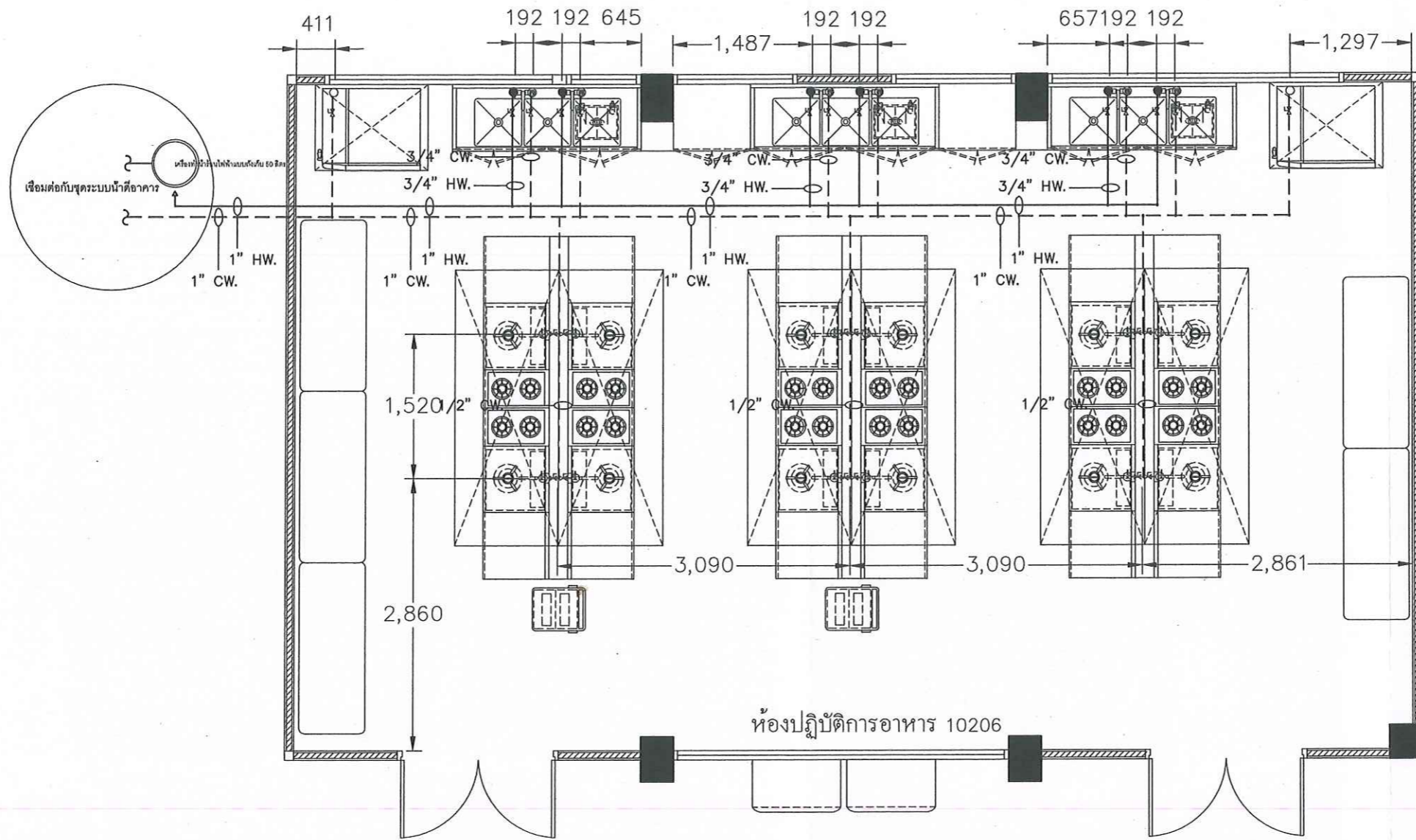

	โครงการ	มหาวิทยาลัยสวนดุสิต		ห้ามวัดขนาดจากแบบก่อสร้าง ผู้รับจ้างจะต้องตรวจวัดขนาดทั้งหมด ณ สถานที่ก่อสร้างจริง ก่อนลงมือทำงาน DO NOT SCALE DRAWINGS ; ALL MEASUREMENT MUST BE CHECKED AT SITE BY THE CONTRACTOR
	สถานที่ตั้ง ห้องปฏิบัติการอาหาร ห้อง 10206	แบบแสดง แปลนระบบท่อน้ำทิ้ง-ท่ออากาศ	ส่วนงานในกำกับ อ.ธนพัฒน์ แสงรุ่งเรือง	
ออกแบบ/เขียนแบบ นายทวิศักดิ์ หันตุลา / น.ส.เนตรดาว ไกรสมเดช	ตรวจสอบแบบ นายปญญชัช บุญสม	วันที่ 30 กันยายน 2563	แผ่นที่ 08	12 รวม
ประธานกรรมการ อ.ธนา นที	กรรมการ อ.ธนพัฒน์ แสงรุ่งเรือง	อนุมัติแบบ อ.ธนพัฒน์ แสงรุ่งเรือง	กรรมการและเลขานุการ อ.ธนา นที	



ท่อน้ำร้อน PP-R(80) แบบ SDR 6(PN20)

ท่อน้ำเย็น PP-R(80) แบบ SDR 11(PN10)



	โครงการ มหาวิทยาลัยสวนดุสิต ส่วนงานในกำกับ อ.รณพัฒนีย์ แสงรุ่งเรือง		ห้ามวัดขนาดจากแบบก่อสร้าง ผู้รับจ้างจะต้องตรวจวัดขนาดทั้งหมด ณ สถานที่ก่อสร้างจริง ก่อนลงมือทำงาน DO NOT SCALE DRAWINGS ; ALL MEASUREMENT MUST BE CHECKED AT SITE BY THE CONTRACTOR	
	สถานที่ตั้ง	แบบแสดง	วันที่	30 กันยายน 2563 แผ่นที่ 09
	ห้องปฏิบัติการอาหาร ห้อง 10206	แปลนระบบน้ำร้อน-น้ำเย็น	มาตราส่วน	
	ออกแบบ/เขียนแบบ	ตรวจสอบแบบ	อนุมัติแบบ	12 รวม
นายทวิศักดิ์ หินตุลา / น.ส.เนตรดาว ไกรสมเดช	นายปญญชัช บุญสม	อ.รณพัฒนีย์ แสงรุ่งเรือง		
คณะกรรมการกำหนดราคาและคุณลักษณะ	ประธานกรรมการ	กรรมการ	กรรมการและเลขานุการ	

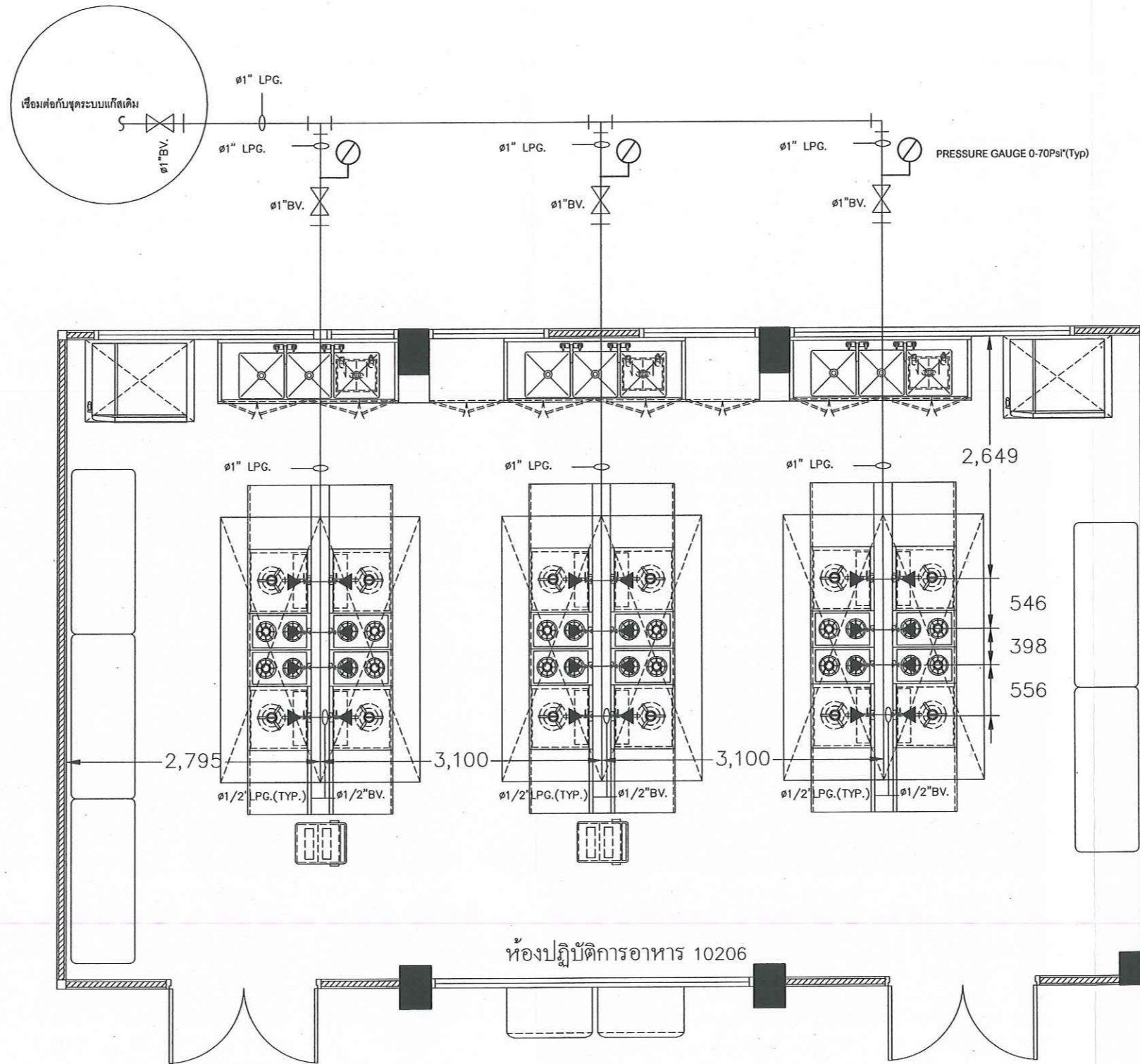

ห้องปฏิบัติการอาหาร 10206

[Handwritten signature]

	โครงการ มหาวิทยาลัยสวนดุสิต ส่วนงานในกำกับ อ.รณพัฒน์ แสงรุ่งเรือง		ห้ามวัดขนาดจากแบบก่อสร้าง ผู้รับจ้างจะต้องตรวจวัดขนาดทั้งหมด ณ สถานที่ก่อสร้างจริง ก่อนลงมือทำงาน DO NOT SCALE DRAWINGS ; ALL MEASUREMENT MUST BE CHECKED AT SITE BY THE CONTRACTOR	
	สถานที่ตั้ง ห้องปฏิบัติการอาหาร ห้อง 10206	แบบแสดง เปลี่ยนระบบแก๊ส	วันที่ 30 กันยายน 2563	แผ่นที่ 10
ออกแบบ/เขียนแบบ นอหวีศักดิ์ พันตุลา / น.ส.เนตรดาว ไกรสมเด็จ	ตรวจสอบแบบ นายบุญชัย บุญสม	มาตรฐาน -	12	
คณะกรรมการ กำหนดราคาและคุณลักษณะ	ประธานกรรมการ <i>[Signature]</i>	กรรมการ <i>[Signature]</i>	กรรมการและเลขานุการ <i>[Signature]</i>	

สัญลักษณ์ไฟฟ้า		
⊖	ROW.	ปลั๊กเดี่ยวไฟฟ้าออกจากผนัง
⊖	ROW.	ปลั๊กคู่ไฟฟ้าออกจากผนัง
⊖	ROF.	ปลั๊กเดี่ยวไฟฟ้าออกจากพื้น
⊖	ROC.	ปลั๊กเดี่ยวไฟฟ้าออกจากเพดาน
⊙	EJW.	จุดต่อไฟฟ้าออกจากผนัง (เผื่อสายไฟไว้ 1500mm.)
⊙	EJF.	จุดต่อไฟฟ้าออกจากพื้น (เผื่อสายไฟไว้ 1500mm.)
⊙	EJC.	จุดต่อไฟฟ้าออกจากเพดาน (เผื่อสายไฟไว้ 1500mm.)
	SPN.	ไฟฟ้า 1 เฟส (มีสายไฟ 3 สาย)
	TPN.	ไฟฟ้า 3 เฟส (มีสายไฟ 5 สาย)
	Kw.	กิโวลต์ต์
	AFF.	ระดับความสูงจากพื้นถึงตำแหน่งไฟฟ้า
	DOC.	ระดับความสูงจากพื้นถึงตำแหน่งไฟฟ้าห้อยมาจากเพดาน

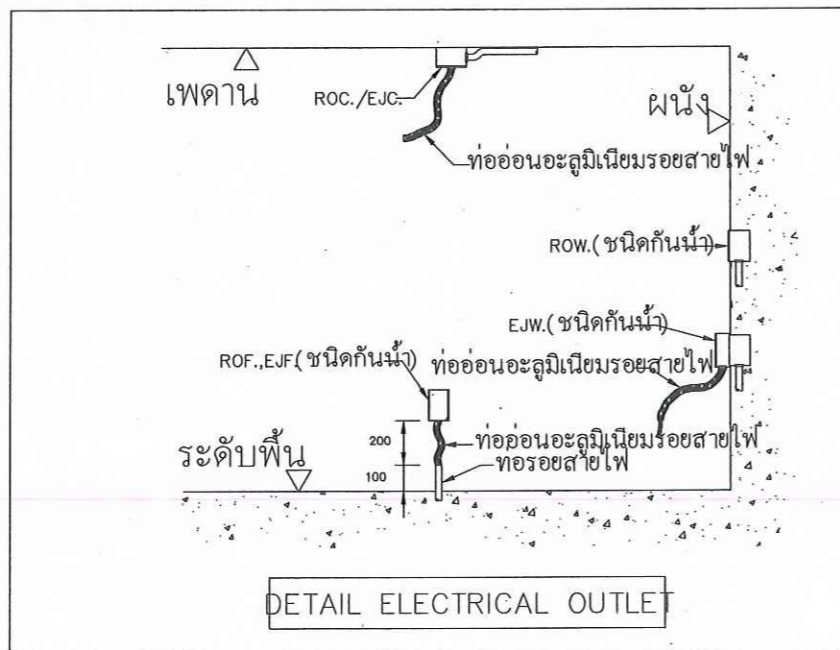

สัญลักษณ์ท่อน้ำคิน้ำทิ้งและแก๊ส		
○	CWF.	ท่อน้ำเย็นออกจากผนังขนาด ϕ 12mm. พร้อมด้วย Ball Valve 1 ตัว
△	CWW.	ท่อน้ำเย็นออกจากผนังขนาด ϕ 12mm. พร้อมด้วย Ball Valve 1 ตัว
●	HWF.	ท่อน้ำร้อนออกจากผนังขนาด ϕ 12mm. พร้อมด้วย Ball Valve 1 ตัว
		แรงดันของน้ำร้อนน้ำเย็น 40~80 PSI
		อุณหภูมิของน้ำร้อนที่จ่าย 40 °c ถึง 60 °C
⊙	WDF.	ท่อน้ำทิ้งจากพื้นขนาด ϕ 50mm.
⊙	WDF.	ท่อน้ำทิ้งจากพื้นขนาด ϕ 25mm.
⊙	CDF.	ท่อน้ำทิ้งมีฉนวนหุ้มออกจากพื้นขนาด ϕ 25mm.
▲	GOF.	ท่อแก๊สออกจากพื้นพร้อมด้วย Ball Valve
	LO.	แก๊สแรงดันต่ำพร้อมด้วย Regurator (แรงดัน 0.5~1 PSI)
	AFF.	ระดับความสูงจากพื้นถึงตำแหน่งจุดออกของท่อ

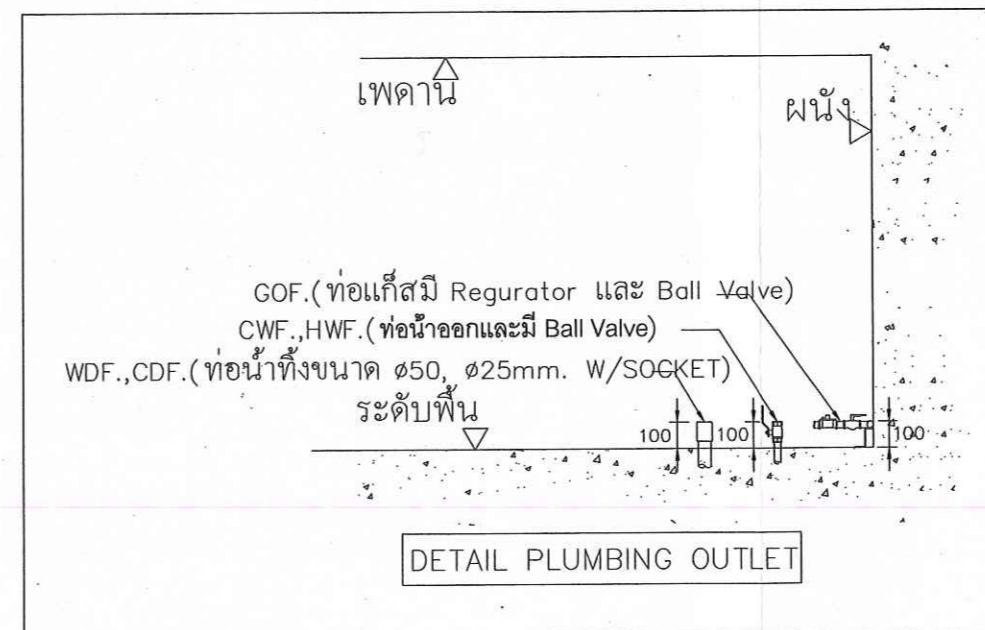

[Handwritten signature]



	โครงการ		มหาวิทยาลัยสวนดุสิต		ห้ามวัดขนาดจากแบบก่อสร้าง ผู้รับจ้างจะต้องตรวจวัดขนาดทั้งหมด ณ สถานที่ก่อสร้างจริง ก่อนลงมือทำงาน DO NOT SCALE DRAWINGS ; ALL MEASUREMENT MUST BE CHECKED AT SITE BY THE CONTRACTOR	
	ส่วนงานในกำกับ อ.ธนพัฒน์ แสงรุ่งเรือง		ส่วนงานในกำกับ อ.ธนพัฒน์ แสงรุ่งเรือง			
	สถานที่ตั้ง	ห้องปฏิบัติการอาหาร ห้อง 10206	แบบแสดง	แปลนระบบแก๊ส		วันที่ 30 กันยายน 2563
	ออกแบบ/เขียนแบบ	นายทวิศักดิ์ หินดูลา / น.ส.เนตรดาว ไกรสมนตข	ตรวจสอบแบบ	นายปญชัช บุญสม		มาตราส่วน -
คณะกรรมการ	ประธานกรรมการ	กรรมการ	<i>[Signature]</i>	อนุมัติแบบ	11	
กำหนดราคาและคุณลักษณะ	<i>[Signature]</i>	<i>[Signature]</i>	<i>[Signature]</i>	อ.ธนพัฒน์ แสงรุ่งเรือง	12	
				กรรมการและเลขานุการ	<i>[Signature]</i>	

Ⓐ และ Ⓑ ติดตั้งหน้าต่างบานเลื่อนกรอบอลูมิเนียมสีดำ

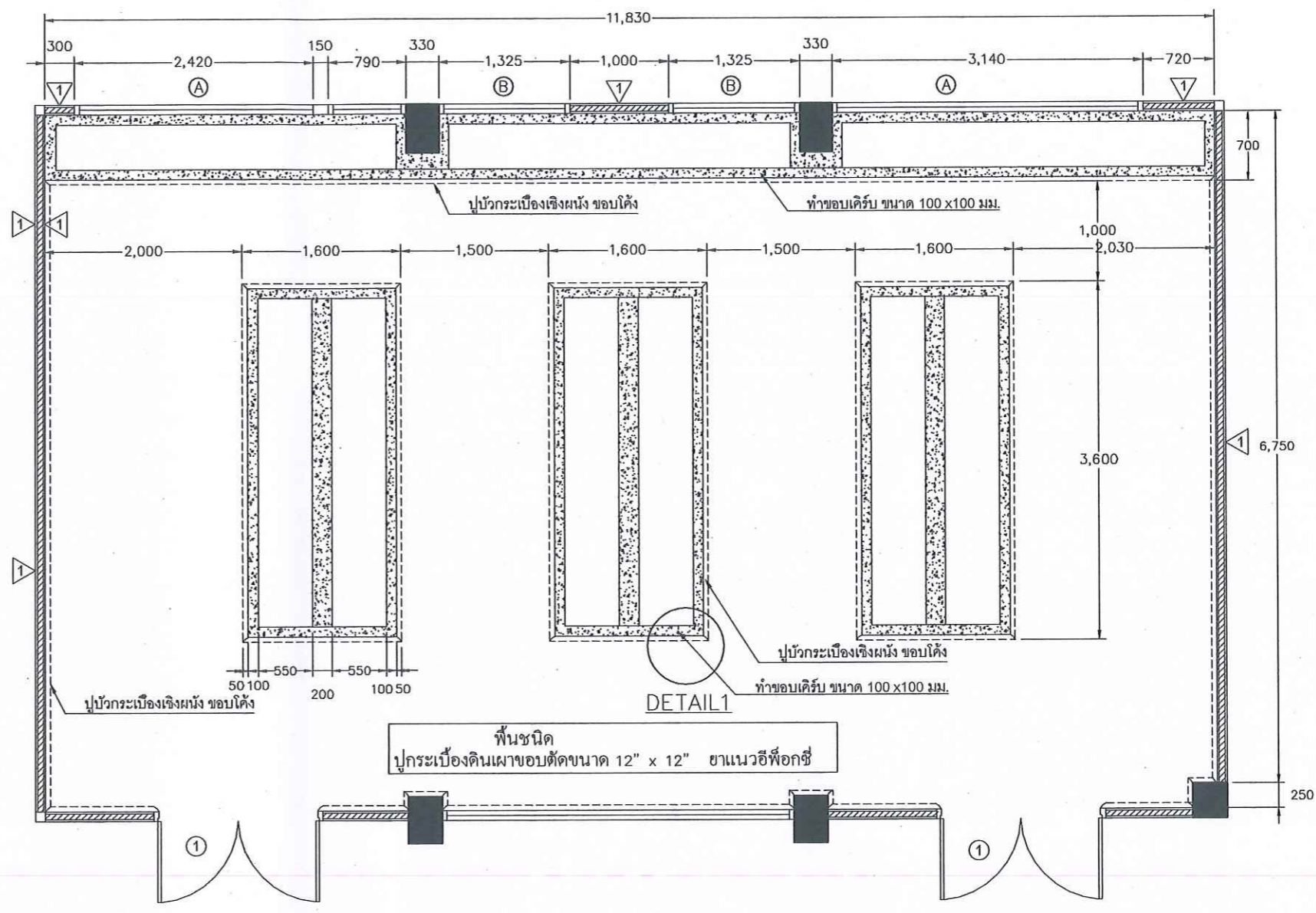
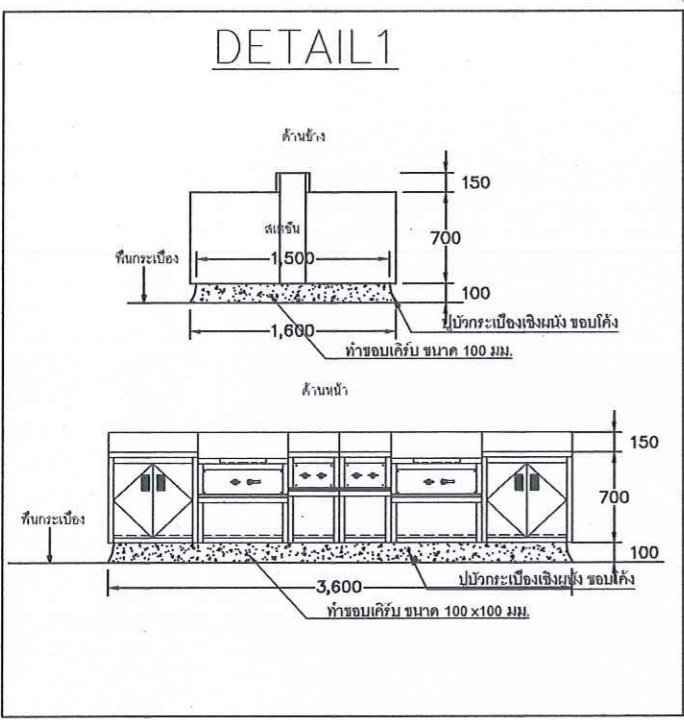

สัญลักษณ์ผนังโครงสร้าง	
	ผนังสูงปูกระเบื้อง Ceramic
	ผนังมีกระฉก
	ผนังมีหน้าต่างบานเลื่อน
	ผนังก่ออิฐมวลเบาเต็มแผ่น
	ประตูบานสวิงคู่
	ประตูบานสวิงเดี่ยว

	โครงการ	มหาวิทยาลัยสวนดุสิต		ห้ามวัดขนาดจากแบบก่อสร้าง ผู้รับจ้างจะต้องตรวจวัดขนาดทั้งหมด ณ สถานที่ก่อสร้างจริง ก่อนลงมือทำงาน DO NOT SCALE DRAWINGS ; ALL MEASUREMENT MUST BE CHECKED AT SITE BY THE CONTRACTOR		
	สถานที่ตั้ง	แบบแสดง	วันที่ 30 กันยายน 2563		แผ่นที่ 12	
	ออกแบบ/เขียนแบบ	นายปวิศักดิ์ พันธลา / น.ส.นครทาว ไกรสมศร	ตรวจสอบแบบ นายบุญชัย บุญสม		มาตราส่วน -	12 รวม
	ประธานกรรมการ	นายปวิศักดิ์ พันธลา	กรรมการ		อนุมัติแบบ อ.ธนพัฒน์ แสงรุ่งเรือง	
คณะกรรมการกำหนดราคาและคุณสมบัติ	ประธานกรรมการ	กรรมการ	กรรมการและเลขานุการ			



(Handwritten signature)



แบบปรับปรุงห้องปฏิบัติการอาหาร

ห้อง 10304 อาคาร 10

ศันษา จิต
RD
ศันษา จิต



สารบัญแบบ

NO	รายการแบบ	NO	รายการแบบ
01	สารบัญแบบ	11	แปลนสัญลักษณ์งานระบบประกอบแบบ
02	ตารางโหลดไฟฟ้า	12	แปลนสัญลักษณ์ผนังโครงสร้าง
03	แปลนตำแหน่งวางครุภัณฑ์		
04	แปลนระบบไฟฟ้าแสงสว่าง		
05	แปลนระบบไฟฟ้า		
06	แปลนระบบดูดอากาศ		
07	แปลนงานระบบเครื่องปรับอากาศ		
08	แปลนระบบท่อน้ำทิ้ง- ท่ออากาศ		
09	แปลนระบบน้ำร้อน- น้ำเย็น		
10	แปลนระบบแก๊ส		





	โครงการ		มหาวิทยาลัยสวนดุสิต		ห้ามวัดขนาดจากแบบก่อสร้าง ผู้รับจ้างจะต้องตรวจวัดขนาดทั้งหมด ณ สถานที่ก่อสร้างจริง ก่อนลงมือทำงาน DO NOT SCALE DRAWINGS ; ALL MEASUREMENT MUST BE CHECKED AT SITE BY THE CONTRACTOR	
	สถานที่ตั้ง		แบบแสดง	สารบัญแบบ		วันที่ 30 กันยายน 2563
	ห้องปฏิบัติการอาหาร ห้อง 10304					มาตราส่วน -
คณะกรรมการ	ประธานกรรมการ	รองประธานกรรมการ	ตรวจสอบแบบ	นายบุญชัย บุญสม	อนุมัติแบบ	
กำหนดราคาและคุณลักษณะ	พิธีกร	นัก	กรรมการ		อ.รณพัตน์ แสงรุ่งเรือง	
					กรรมการและเลขานุการ	

PROJECT : มหาวิทยาลัยสวนดุสิต อาคาร 10										CAPACITY : 36 CIRCUIT			
PANEL No : LP1										LOCATION : ห้องปฏิบัติการอาหาร 10304			
MAIN : CB 3P 125 A										MOUNTING : SURFACE 380 V. 3PH. 4W+G ,50 HZ			
CIRCUIT No	DISCRPTION	DISCRPTION			CB			CONDUCTORS			RACK WAY	REMARK	
		L1	L2	L3	POLE	AT	IC	SIZE	TYPE	SIZE			TYPE
1	แสงสว่าง	2000			1	20	6 KA	2-2.5G	MCB	1/2"	EMT		
3	แสงสว่าง(ชุด)		2000		1	20	6 KA	2-2.5G	MCB	1/2"	EMT		
5	เดิร์บไฟฟ้า (สำรอง)			2000	1	32	6 KA	2-4/2.5G	MCB	3/4"	EMT		
7		6000											
9	เดอบีออน้ำ		6000		3	32	6 KA	4-6/2.5G	MCB	1"	EMT		
11			6000										
13		6000											
15	เดอบีออน้ำ		6000		3	32	6 KA	4-6/2.5G	MCB	1"	EMT		
17			6000										
19	เดิร์บไฟฟ้า (สำรอง)	2000			1	20	6 KA	2-4/2.5G	MCB	1/2"	EMT		
21	เดิร์บไฟฟ้า (สำรอง)		2000		1	20	6 KA	2-4/2.5G	MCB	1/2"	EMT		
23	สำรอง			2000	1	20	6 KA						
25													
27													
29													
31													
33													
35													
2		5000											
4	EF		5000		3	32	6 KA	4-6/2.5G	MCB	1"	EMT		
6				5000									
8		5000											
10	FF		5000		3	32	6 KA	4-6/2.5G	MCB	1"	EMT		
12				5000									
14	เดิร์บไฟฟ้า (เด่าง)	2000			1	32	6 KA	2-4/2.5G	MCB	3/4"	EMT		
16	เดิร์บไฟฟ้า (เด่าง)		2000		1	32	6 KA	2-4/2.5G	MCB	3/4"	EMT		
18	เดิร์บไฟฟ้า (เด่าง)			2000	1	32	6 KA	2-4/2.5G	MCB	3/4"	EMT		
20	เดิร์บไฟฟ้า (เด่าง)	2000			1	32	6 KA	2-4/2.5G	MCB	3/4"	EMT		
22	หม้อต้มน้ำร้อน		2000		1	32	6 KA	2-4/2.5G	MCB	3/4"	EMT		
24	สำรอง			2000	1	20	6 KA						
26													
28													
30													
32													
34													
36													
TOTAL LOAD		30000	30000	30000	MAIN CB			CONDUCTORS			RACK WAY		
DEMAN FACTOR 80%			90000		125AT/100AF								

	โครงการ		มหาวิทยาลัยสวนดุสิต		ห้ามวัดขนาดจากแบบก่อสร้าง ผู้รับจ้างจะต้องตรวจวัดขนาดทั้งหมด ณ สถานที่ก่อสร้างจริง ก่อนลงมือทำงาน DO NOT SCALE DRAWINGS ; ALLMEASUREMENT MUST BE CHECKED AT SITE BY THE CONTRACTOR
	ส่วนงานในกำกับ อ.ธนพัฒน์ แสงรุ่งเรือง		ส่วนงานในกำกับ อ.ธนพัฒน์ แสงรุ่งเรือง		
คณะกรรมการ กำหนดราคาและคุณลักษณะ	สถานที่ตั้ง	แบบแสดง	ตารางโหลดไฟฟ้า		วันที่
	ห้องปฏิบัติการอาหาร ห้อง 10304				30 กันยายน 2563
	ออกแบบ/เขียนแบบ	ตรวจสอบแบบ			แผ่นที่
	นายทศศักดิ์ หันตุลา / น.ส.เนตรดาว ไกรสมเดช	นายปญชัช บุญสม			02
	ประธานกรรมการ	กรรมการ			อนุมัติแบบ
	กิตติ นก	กิตติ นก			อ.ธนพัฒน์ แสงรุ่งเรือง
					รวม
					กรรมการและเลขานุการ

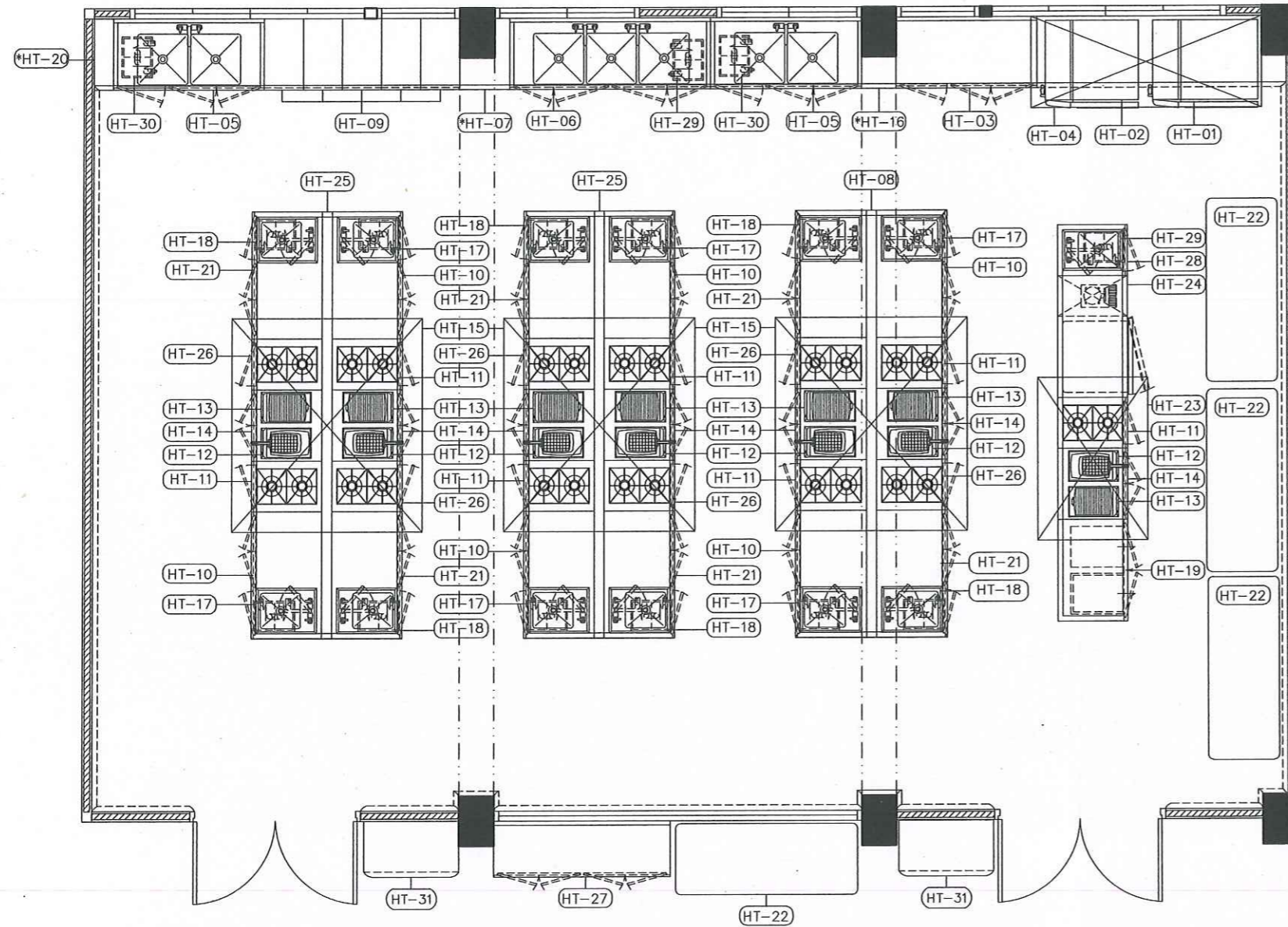

รายการประกอบแบบห้องปฏิบัติการอาหาร ห้อง 10304



รายการ	จำนวน	รายละเอียดครุภัณฑ์เครื่องครัว	ขนาด (กว้างxลึกxสูง)	หมายเหตุ
HT-01	1 ตัว	เตาอบไฟฟ้าไอน้ำพร้อมโต๊ะวาง (COMBI) 10.10	-	10102
HT-02	1 ตัว	เตาอบไฟฟ้าไอน้ำพร้อมโต๊ะวาง (COMBI) 10.10	-	(ของใหม่)
HT-03	1 ตัว	โต๊ะทำงาน พร้อมบานเปิด	1400x700x(850+150)	
HT-04	1 ตัว	ครอบระบายควัน	2300x900x500	10206
HT-05	2 ตัว	อ่างล้าง 2 หลุม พร้อมบานเปิด	1500x700x(850+150)	
HT-06	1 ตัว	อ่างล้าง 3 หลุม พร้อมบานเปิด	2000x700x(850+150)	
*HT-07	1 ตัว	แผ่นเสริมสเตนเลส	490x700x700	(ของใหม่)
HT-08	1 ตัว	แผ่นปิดหน้าโต๊ะ	4200x100x850	
HT-09	5 ตัว	ตู้เก็บของไม่มีประตู	390x700x850	
HT-10	6 ตัว	ตู้เก็บของมีประตูและล็อก พร้อมอ่างล้าง 1 หลุม	1250x700x850	
HT-11	7 ตัว	เตาแก๊สไฟแรงสูง 2 หัว	500x700x(850+150)	
HT-12	7 ตัว	เตาทอด 1 หลุม	-	
HT-13	7 ตัว	เตาย่าง	-	
HT-14	7 ตัว	โต๊ะวางเตาทอดและเตาย่าง	700x700x850	
HT-15	3 ตัว	ครอบระบายควัน พร้อมมีลมย้อนกลับ	2100x1900x500	
*HT-16	1 ตัว	แผ่นเสริมสเตนเลส	340x310x700	(ของใหม่)
HT-17	6 ตัว	บ่อน้ำดื่ม	400x300x350	
HT-18	6 ตัว	บ่อน้ำดื่ม	400x300x350	
HT-19	1 ตัว	ตู้พร้อมบานเปิดและ 2 ล็อก	1000x700x850	
*HT-20	1 ตัว	แผ่นเสริมสเตนเลส	190x700x700	(ของใหม่)
HT-21	6 ตัว	ตู้เก็บของมีประตูและล็อก พร้อมอ่างล้าง 1 หลุม	1250x700x850	
HT-22	4 ตัว	โต๊ะเขียนข่าว	1800x700x850	
HT-23	1 ตัว	ครอบระบายควัน พร้อมมีลมย้อนกลับ	1600x1100x500	
HT-24	1 ตัว	ตู้เย็นนอน 1 ประตู	1200x700x850	
HT-25	2 ตัว	แผ่นปิดหน้าโต๊ะ	4590x100x850	
HT-26	6 ตัว	เตาแก๊สไฟแรงสูง 1 หัว	500x700x(850+150)	
HT-27	1 ตัว	โต๊ะทำงาน พร้อมบานเปิด	1750x550x(850+150)	
HT-28	1 ตัว	ตู้เก็บของมีประตู พร้อมอ่างล้าง 1 หลุม	500x700x850	
HT-29	2 ตัว	บ่อน้ำดื่ม	400x300x350	
HT-30	2 ตัว	บ่อน้ำดื่ม	400x300x350	
HT-31	2 ตัว	ตู้แช่แข็งผ่าทึบ	950x550x850	(ของใหม่)
HT-32	2 ตัว	เครื่องกรองน้ำสเตนเลสระบบกรองน้ำ 3 ขั้นตอน	-	(ของใหม่)ไม่แสดงในแบบ



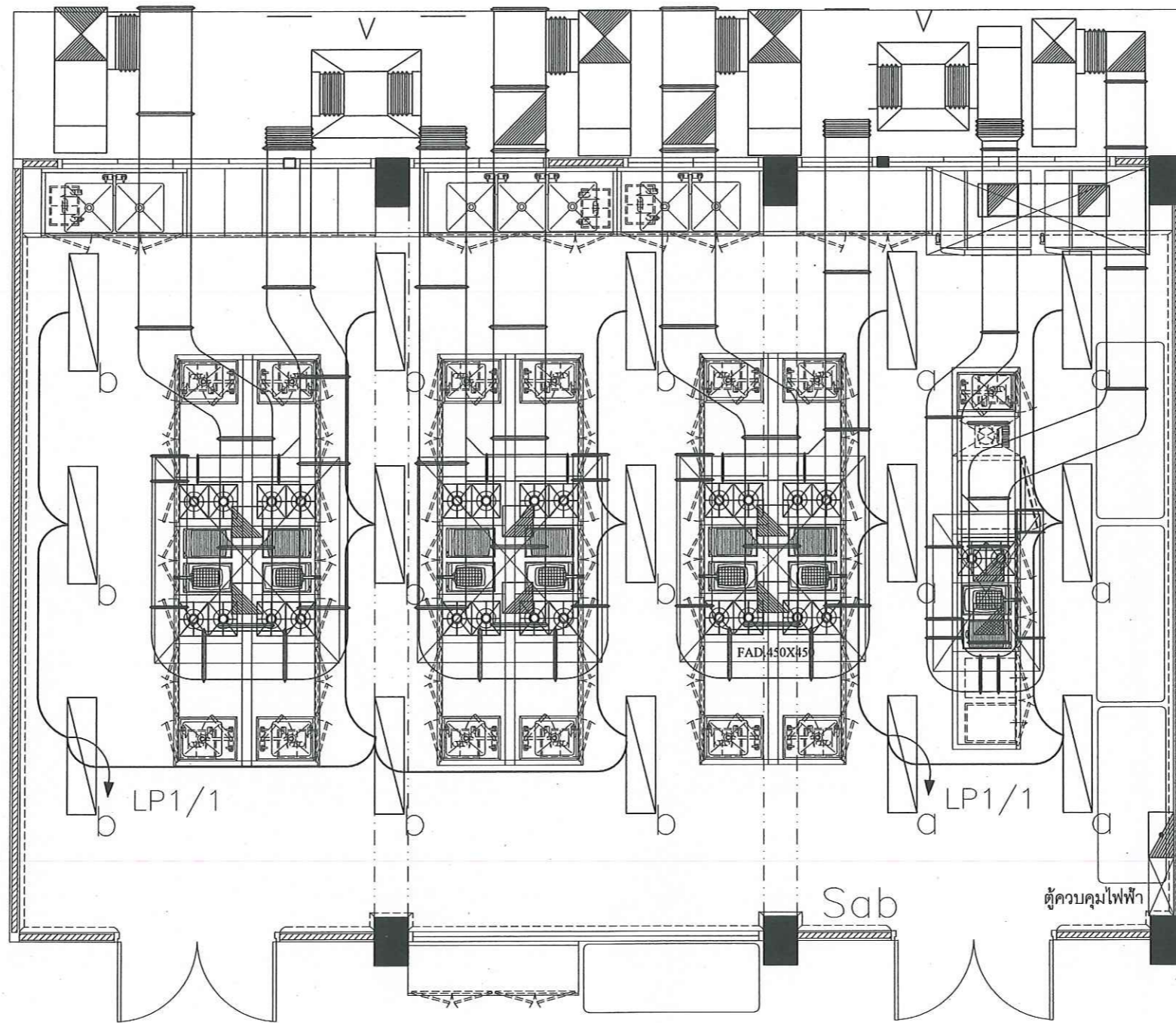

	โครงการ	มหาวิทยาลัยสวนดุสิต		ห้ามวัดขนาดจากแบบก่อสร้าง ผู้รับจ้างจะต้องตรวจวัดขนาดทั้งหมด ณ สถานที่ก่อสร้างจริง ก่อนลงมือทำงาน DO NOT SCALE DRAWINGS ; ALL MEASUREMENT MUST BE CHECKED AT SITE BY THE CONTRACTOR
	สถานที่ตั้ง	ห้องปฏิบัติการอาหาร ห้อง 10304	แบบแสดง	
ออกแบบ/เขียนแบบ	นายวิชาศักดิ์ หันตุลา / น.ส.เนตรดาว ไกรสมเดช	นายบุญชูช บุษุม	กรรมการ	แผ่นที่ 03
ประธานกรรมการ	คณาธิการกำหนดราคาและคุณลักษณะ	กรรมการ	กรรมการและเลขานุการ	12 รวม

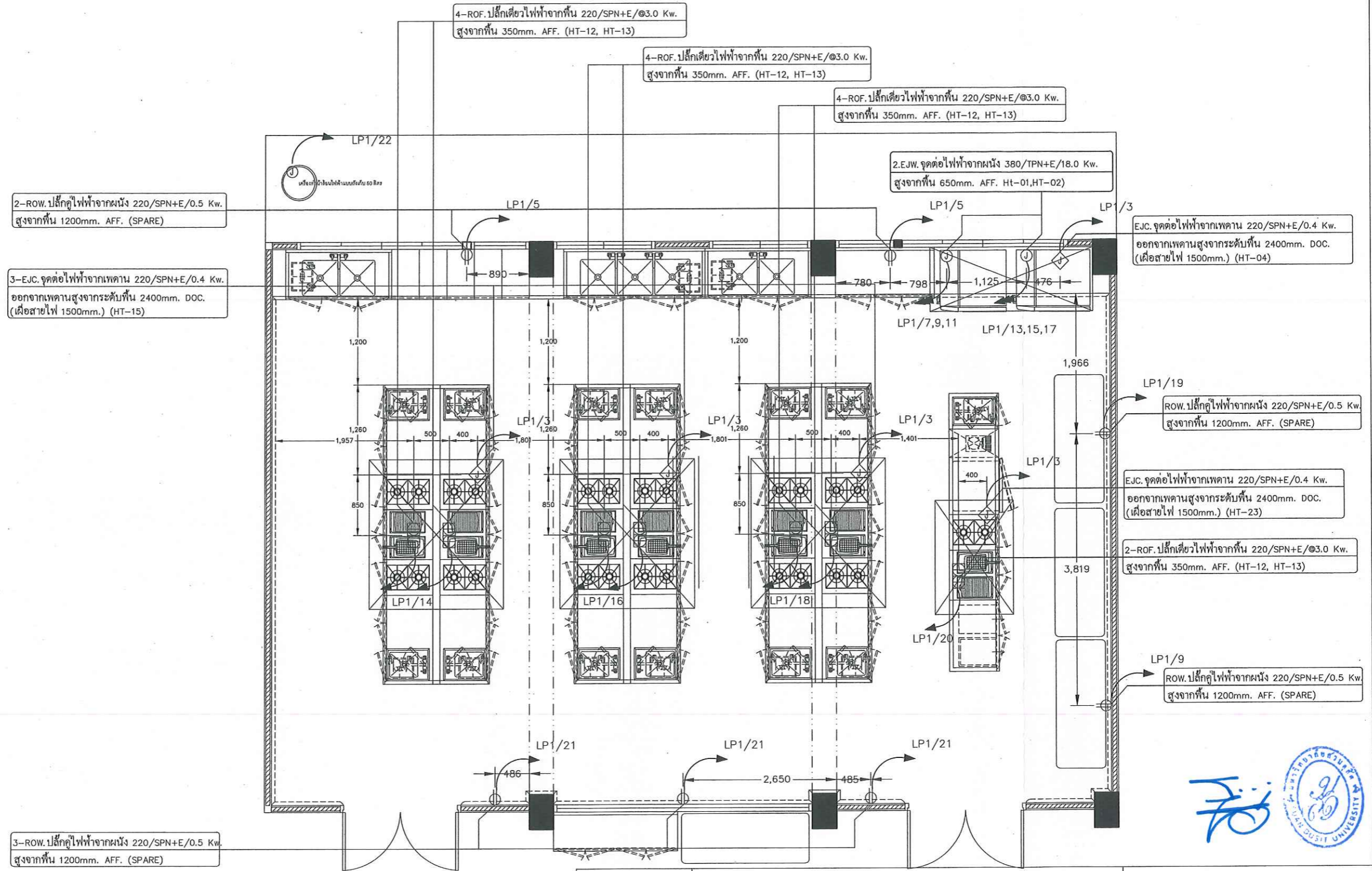

	โครงการ มหาวิทยาลัยอัสสัมชัญ ส่วนงานในกำกับ อ.รณพีฒน์ แสงรุ่งเรือง		ห้ามวัดขนาดจากแบบก่อสร้าง ผู้รับจ้างจะต้องตรวจวัดขนาดทั้งหมด ณ สถานที่ก่อสร้างจริง ก่อนลงมือทำงาน DO NOT SCALE DRAWINGS ; ALL MEASUREMENT MUST BE CHECKED AT SITE BY THE CONTRACTOR	
	สถานที่ตั้ง ห้องปฏิบัติการอาหาร ห้อง 10304	แบบแสดง แปลงระบบไฟฟ้าแสงสว่าง	วันที่ 30 กันยายน 2563	แผ่นที่ 04
ออกแบบ/เขียนแบบ นายทวิศักดิ์ หินตุลา / น.ส.เนตรดาว ไกรสมเดช	ตรวจสอบแบบ นายปฎิษฐ์ บุษงสม	มาตรฐาน -	อนุมัติแบบ อ.รณพีฒน์ แสงรุ่งเรือง	
คณะกรรมการ กำหนดราคาและคุณลักษณะ	ประธานกรรมการ <i>ณัฐ นก</i>	กรรมการ 	กรรมการและเลขานุการ <i>[Signature]</i>	





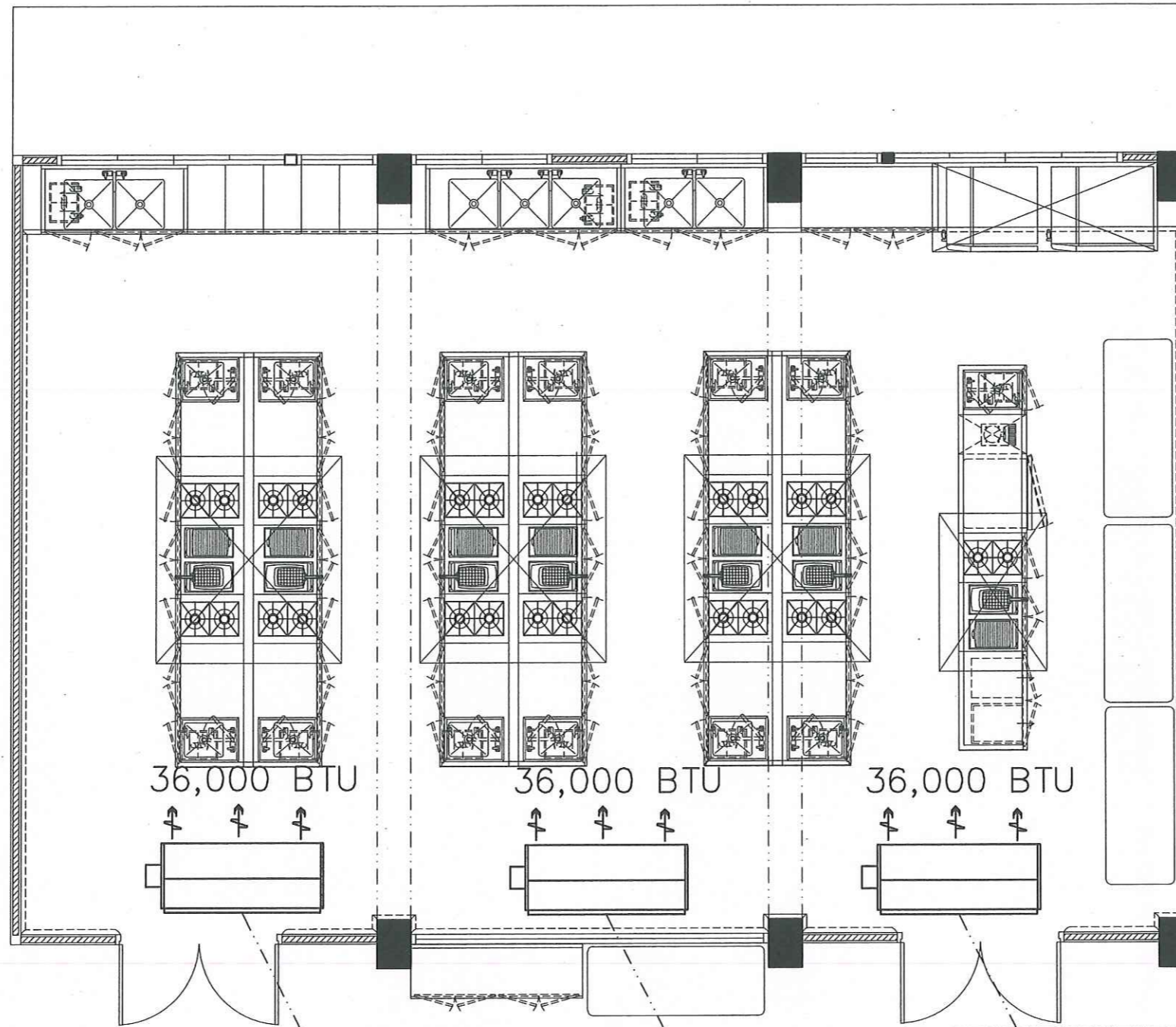

	โครงการ	มหาวิทยาลัยสวนดุสิต		ห้ามวัดขนาดจากแบบก่อสร้าง ผู้รับจ้างจะต้องตรวจวัดขนาดทั้งหมด ณ สถานที่ก่อสร้างจริง ก่อนลงมือทำงาน DO NOT SCALE DRAWINGS ; ALL MEASUREMENT MUST BE CHECKED AT SITE BY THE CONTRACTOR
	สถานที่ตั้ง	แบบแสดง	แปลนห้องครัว	
ออกแบบ/เขียนแบบ	นายพิสิษฐ์ หันตุลา / น.ส.เนตรดาว ไกรสมยศ	ตรวจสอบแบบ	นายปุณณัฐ บุญสม	แผ่นที่ 05
ประธานกรรมการ	ด.ช.ณัฏฐ์ งาม	กรรมการ		มาตราส่วน -
กำหนดราคาและคุณลักษณะ				อนุมัติแบบ อ.ธนพัฒน์ แสงรุ่งเรือง
				กรรมการและเลขานุการ



- เครื่องปรับอากาศ ของเดิม
- ย้ายตำแหน่งการติดตั้ง

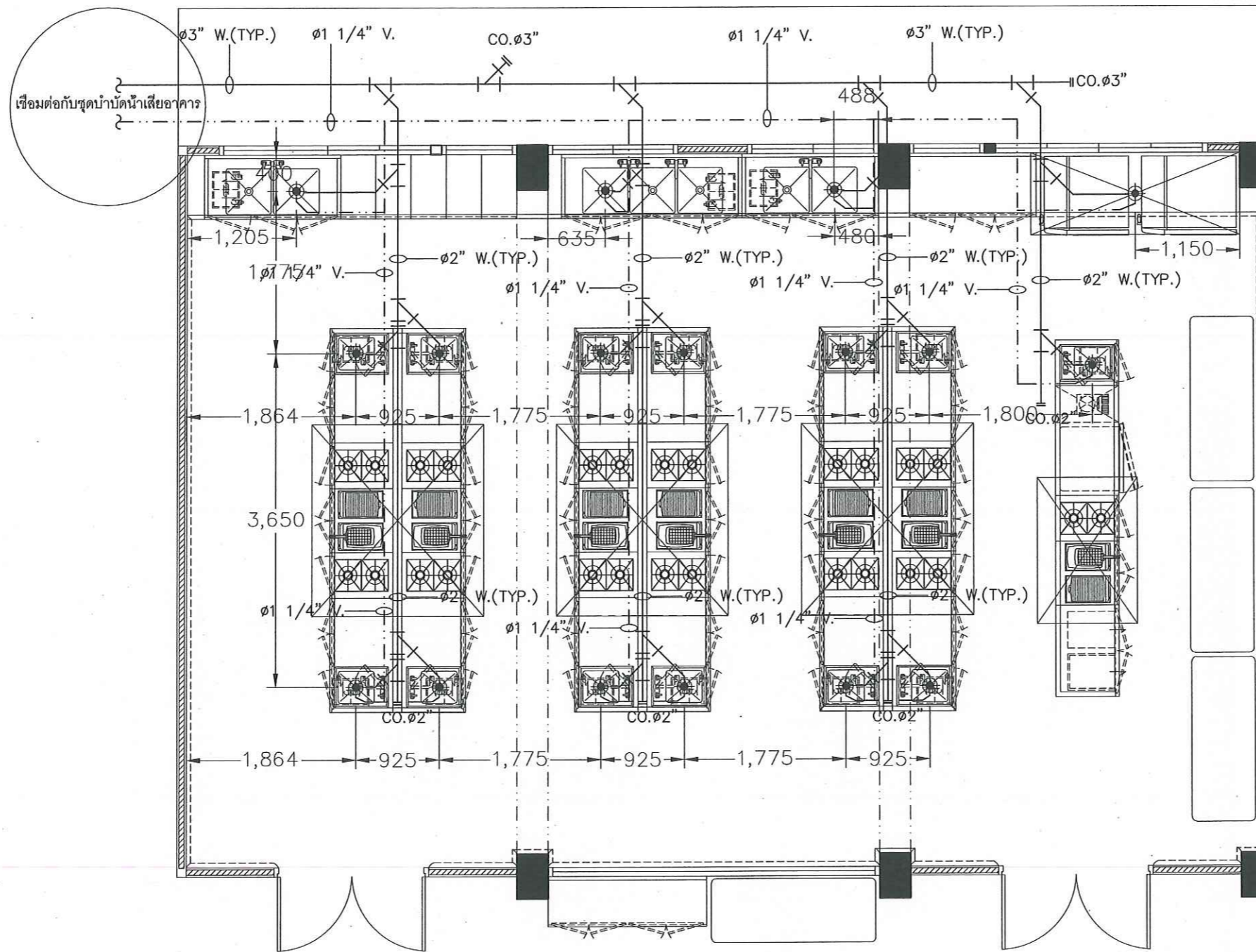

	โครงการ มหาวิทยาลัยสวนดุสิต ส่วนงานในกำกับ อ.รณพัฒน์ แสงรุ่งเรือง		ห้ามวัดขนาดจากแบบก่อสร้าง ผู้รับจ้างจะต้องตรวจวัดขนาดทั้งหมด ณ สถานที่ก่อสร้างจริง ก่อนลงมือทำงาน DO NOT SCALE DRAWINGS ; ALL MEASUREMENT MUST BE CHECKED AT SITE BY THE CONTRACTOR	
	สถานที่ตั้ง ห้องปฏิบัติการอาหาร ห้อง 10304	แบบแสดง เปลี่ยนงานระบบเครื่องปรับอากาศ	วันที่ 30 กันยายน 2563	แผ่นที่ 07
ออกแบบ/เขียนแบบ นายทวิศักดิ์ หินตุลา / น.ส.เนตรดาว ไกรสมเดช	ตรวจสอบแบบ นายปฤษฎิ์ บุญสม	อนุมัติแบบ อ.รณพัฒน์ แสงรุ่งเรือง	12 รวม	
คณะกรรมการ กำหนดราคาและคุณลักษณะ	ประธานกรรมการ ณัฐกร บุญ	กรรมการ	กรรมการและเลขานุการ	



เชื่อมต่อกับชุดบำบัดน้ำเสียอาคาร

————— ท่อน้ำทิ้ง (PVC. CLASS 8.5)
 - - - - - ท่ออากาศ (PVC. CLASS 8.5)

[Handwritten signature]

	โครงการ มหาวิทยาลัยสวนดุสิต ส่วนงานในกำกับ อ.ธนพัฒน์ แสงรุ่งเรือง		ห้ามวัดขนาดจากแบบก่อสร้าง ผู้รับจ้างจะต้องตรวจวัดขนาดทั้งหมด ณ สถานที่ก่อสร้างจริง ก่อนลงมือทำงาน DO NOT SCALE DRAWINGS ; ALL MEASUREMENT MUST BE CHECKED AT SITE BY THE CONTRACTOR	
	สถานที่ตั้ง ห้องปฏิบัติการอาหาร ห้อง 10304	แบบแสดง แปลนระบบท่อน้ำทิ้ง-ท่ออากาศ	วันที่ 30 กันยายน 2563	แผ่นที่ 08
ออกแบบ/เขียนแบบ นายทวิศักดิ์ หันตุลา / น.ส.เนตรดาว ไกรสมคช	ตรวจสอบแบบ นายปญฺชัช บุษยสม	มาตรฐาน -	อนุมัติแบบ อ.ธนพัฒน์ แสงรุ่งเรือง	
คณะกรรมการ กำหนดราคาและคุณลักษณะ	ประธานกรรมการ <i>[Signature]</i>	กรรมการ <i>[Signature]</i>	กรรมการและเลขานุการ <i>[Signature]</i>	

12
รวม

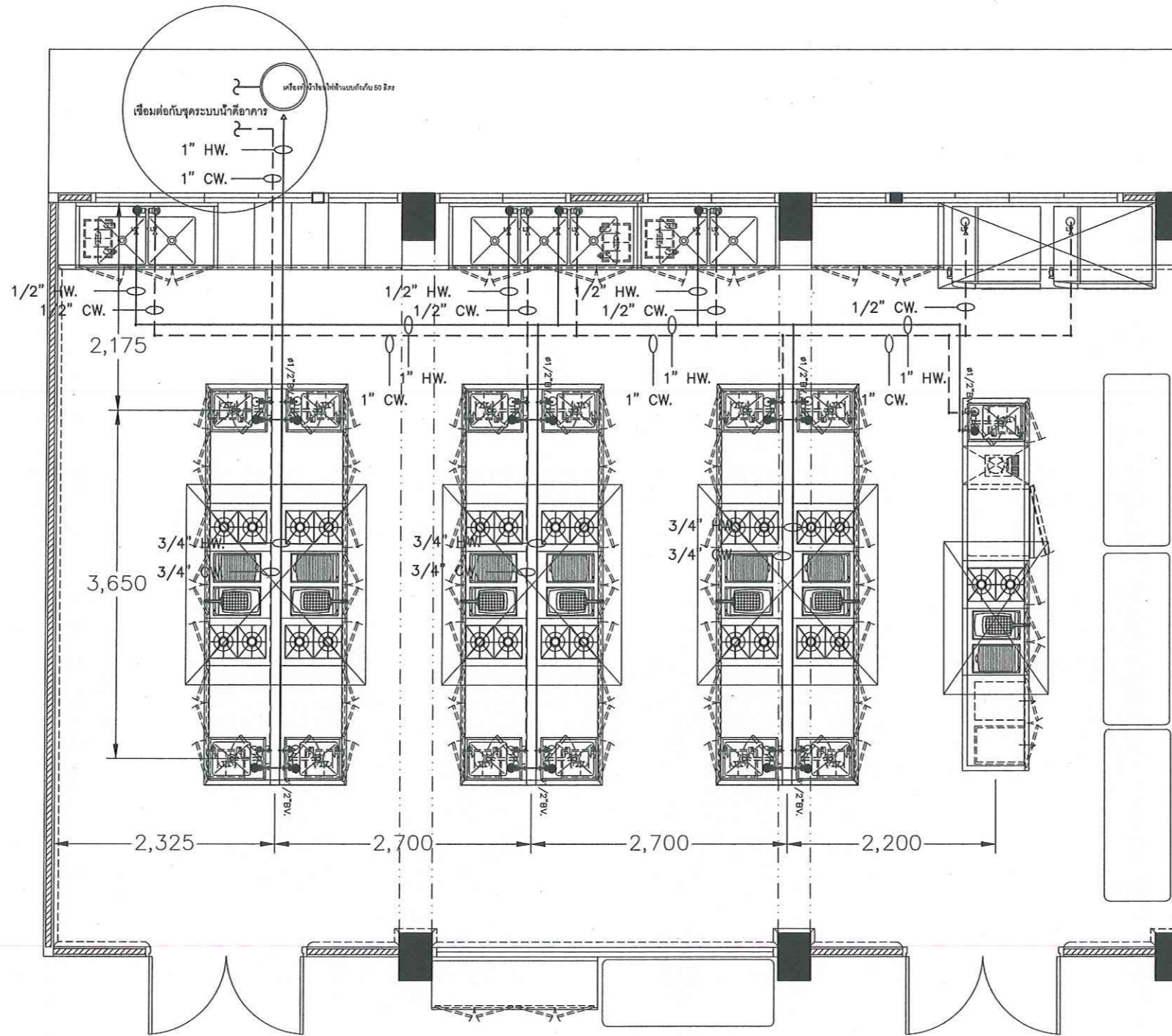

_____ ท่อน้ำร้อน PP-R(80) แบบ SDR 6(PN20)
 - - - - - ท่อน้ำเย็น PP-R(80) แบบ SDR 11(PN10)



	โครงการ มหาวิทยาลัยสวนดุสิต ส่วนงานในกำกับ อ.ธนพัฒน์ แสงรุ่งเรือง		ห้ามวัดขนาดจากแบบก่อสร้าง ผู้รับจ้างจะต้องตรวจวัดขนาดทั้งหมด ณ สถานที่ก่อสร้างจริง ก่อนลงมือทำงาน DO NOT SCALE DRAWINGS ; ALL MEASUREMENT MUST BE CHECKED AT SITE BY THE CONTRACTOR	
	สถานที่ตั้ง ห้องปฏิบัติการอาหาร ห้อง 10304	แบบแสดง แปลนระบบน้ำร้อน-น้ำเย็น	วันที่ 30 กันยายน 2563	แผ่นที่ 09
ออกแบบ/เขียนแบบ นายทวิศักดิ์ หันตุลา / น.ส.เนตรดาว ไกรสมเดช	ตรวจสอบแบบ นายบุญชัย บุญสม	มาตรการส่วน -	12	
คณะกรรมการ กำหนดราคาและคุณลักษณะ	ประธานกรรมการ อ.ธนพัฒน์ แสงรุ่งเรือง	กรรมการ	กรรมการและเลขานุการ	

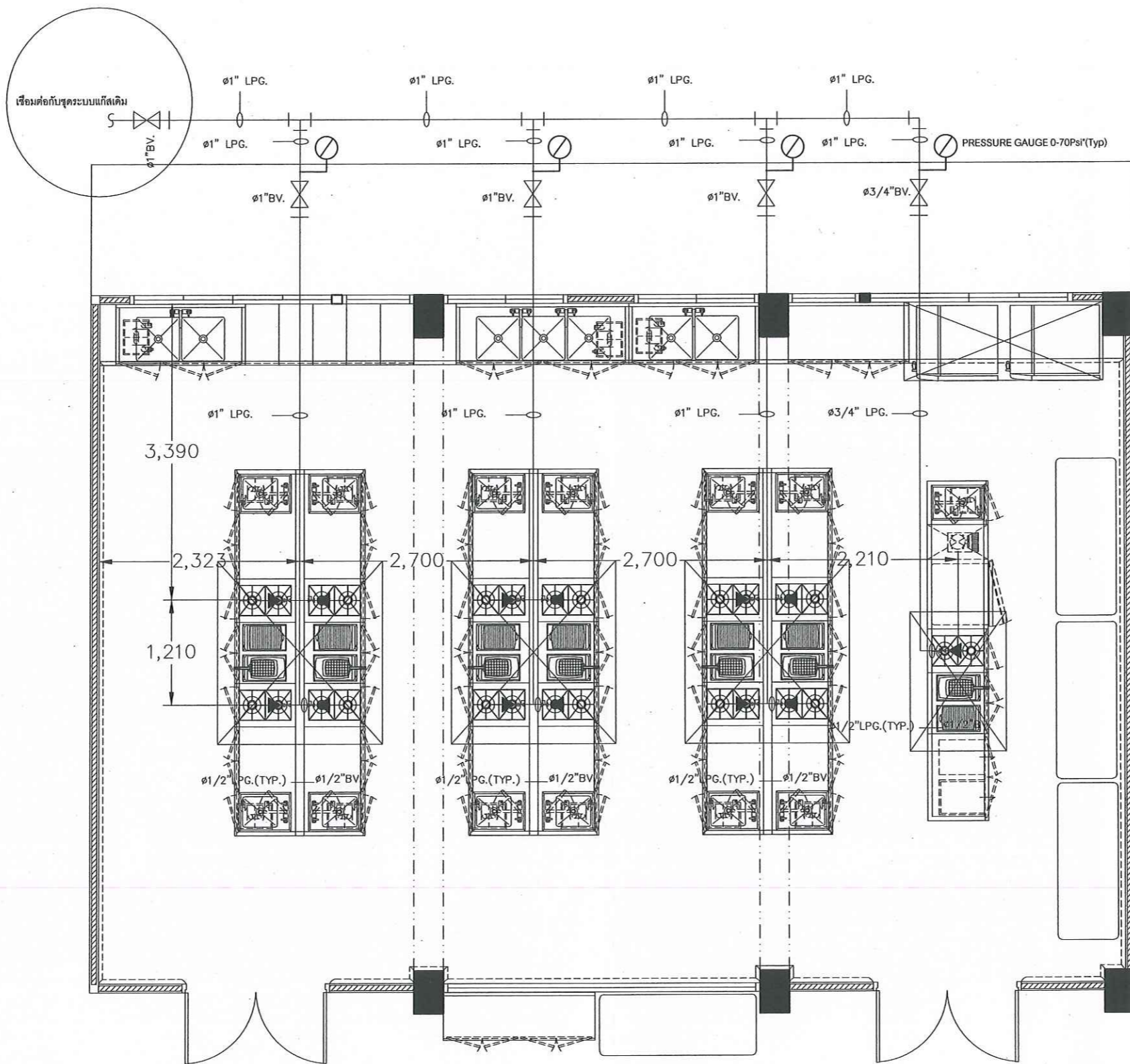

Handwritten signature and blue circular stamp of the engineering firm.

	โครงการ	มหาวิทยาลัยสวนดุสิต		ห้ามวัดขนาดจากแบบก่อสร้าง ผู้รับจ้างจะต้องตรวจวัดขนาดทั้งหมด ณ สถานที่ก่อสร้างจริง ก่อนลงมือทำงาน DO NOT SCALE DRAWINGS ; ALL MEASUREMENT MUST BE CHECKED AT SITE BY THE CONTRACTOR
	สถานที่ตั้ง	ห้องปฏิบัติการอาหาร ห้อง 10304	แบบแสดง	
คณะกรรมการกำหนดราคาและคุณสมบัติ	ประธานกรรมการ	นายวิศักดิ์ หันตุลา / น.ส.เนตรดาว ไกรสมเดช	ตรวจสอบแบบ	นายปญชัย บุญสม
			กรรมการ	
				วันที่ 30 กันยายน 2563
				มาตราส่วน -
				อนุมัติแบบ อ.ธนพัฒน์ แสงรุ่งเรือง
				กรรมการและเลขานุการ

สัญลักษณ์ไฟฟ้า		
⊖	ROW.	ปลั๊กเดี่ยวไฟฟ้าออกจากผนัง
⊖	ROW.	ปลั๊กคู่ไฟฟ้าออกจากผนัง
⊖	ROF.	ปลั๊กเดี่ยวไฟฟ้าออกจากพื้น
⊖	ROC.	ปลั๊กเดี่ยวไฟฟ้าออกจากเพดาน
⊖	EJW.	จุดต่อไฟฟ้าออกจากผนัง (เผื่อสายไฟไว้ 1500mm.)
⊖	EJF.	จุดต่อไฟฟ้าออกจากพื้น (เผื่อสายไฟไว้ 1500mm.)
⊖	EJC.	จุดต่อไฟฟ้าออกจากเพดาน (เผื่อสายไฟไว้ 1500mm.)
	SPN.	ไฟฟ้า 1 เฟส (มีสายไฟ 3 สาย)
	TPN.	ไฟฟ้า 3 เฟส (มีสายไฟ 5 สาย)
	Kw.	กิโวลต์
	AFF.	ระดับความสูงจากพื้นถึงตำแหน่งไฟฟ้า
	DOC.	ระดับความสูงจากพื้นถึงตำแหน่งไฟฟ้าห้อยมาจากเพดาน

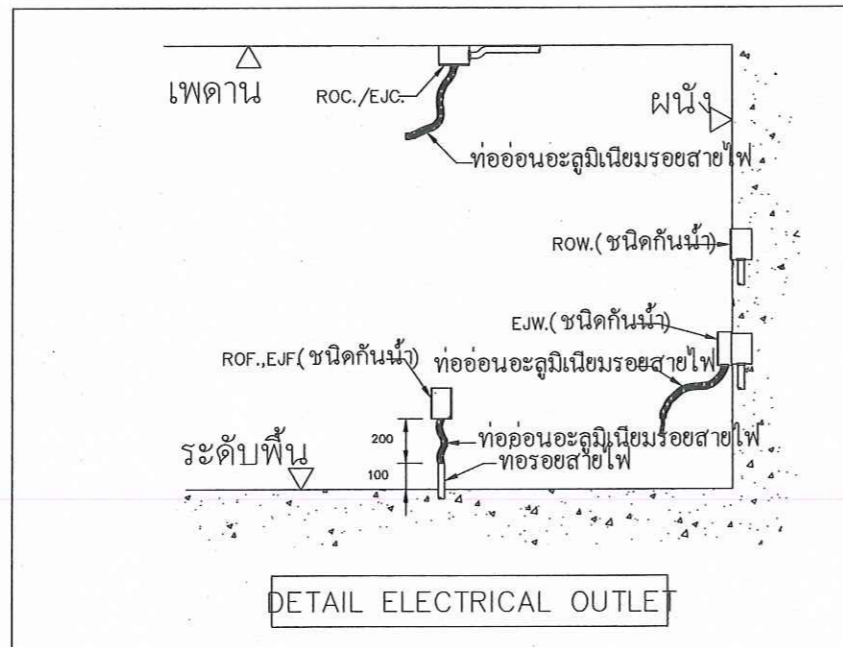

สัญลักษณ์ท่อน้ำคิน้ำทิ้งและแก๊ส		
○	CWF.	ท่อน้ำเย็นออกจากผนังขนาด $\phi 12\text{mm}$. พร้อมด้วย Ball Valve 1 ตัว
◊	CWW.	ท่อน้ำเย็นออกจากผนังขนาด $\phi 12\text{mm}$. พร้อมด้วย Ball Valve 1 ตัว
●	HWF.	ท่อน้ำร้อนออกจากผนังขนาด $\phi 12\text{mm}$. พร้อมด้วย Ball Valve 1 ตัว
		แรงดันของน้ำร้อนน้ำเย็น 40~80 PSI
		อุณหภูมิของน้ำร้อนที่จ่าย 40 °c ถึง 60 °c
⊙	WDF.	ท่อน้ำทิ้งจากพื้นขนาด $\phi 50\text{mm}$.
⊙	WDF.	ท่อน้ำทิ้งจากพื้นขนาด $\phi 25\text{mm}$.
⊙	CDF.	ท่อน้ำทิ้งมีฉนวนหุ้มออกจากพื้นขนาด $\phi 25\text{mm}$.
◀	GOF.	ท่อแก๊สออกจากพื้นพร้อมด้วย Ball Valve
	LO.	แก๊สแรงดันต่ำพร้อมด้วย Regurator (แรงดัน 0.5~1 PSI)
	AFF.	ระดับความสูงจากพื้นถึงตำแหน่งจุดออกของท่อ

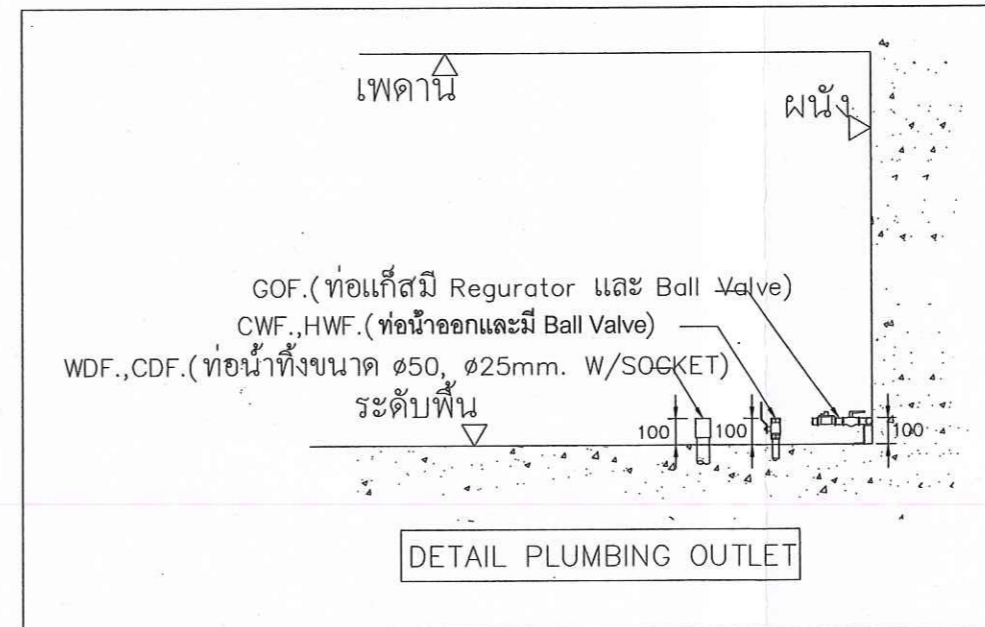

	โครงการ	มหาวิทยาลัยสวนดุสิต		ห้ามวัดขนาดจากแบบก่อสร้าง ผู้รับจ้างจะต้องตรวจวัดขนาดทั้งหมด ณ สถานที่ก่อสร้างจริง ก่อนลงมือทำงาน DO NOT SCALE DRAWINGS ; ALL MEASUREMENT MUST BE CHECKED AT SITE BY THE CONTRACTOR
	สถานที่ตั้ง	ห้องปฏิบัติการอาหาร ห้อง 10304	แบบแสดง	วันที่ 30 กันยายน 2563
	ออกแบบ/เขียนแบบ	นายทวิศักดิ์ หันตุลา / น.ส.เบญจพร ไกรสมศร	แปลงระบบแก๊ส	แผ่นที่ 11
	ประธานกรรมการ	นายปฤษชัย บุญสม	กรรมการ	12
คณะกรรมการกำหนดราคาและคุณลักษณะ		กรรมการ		รวม
				กรรมการและเลขานุการ

Ⓐ และ Ⓑ และ Ⓒ ติดตั้งหน้าต่างบานเลื่อนกรอบอลูมิเนียมสีดำ

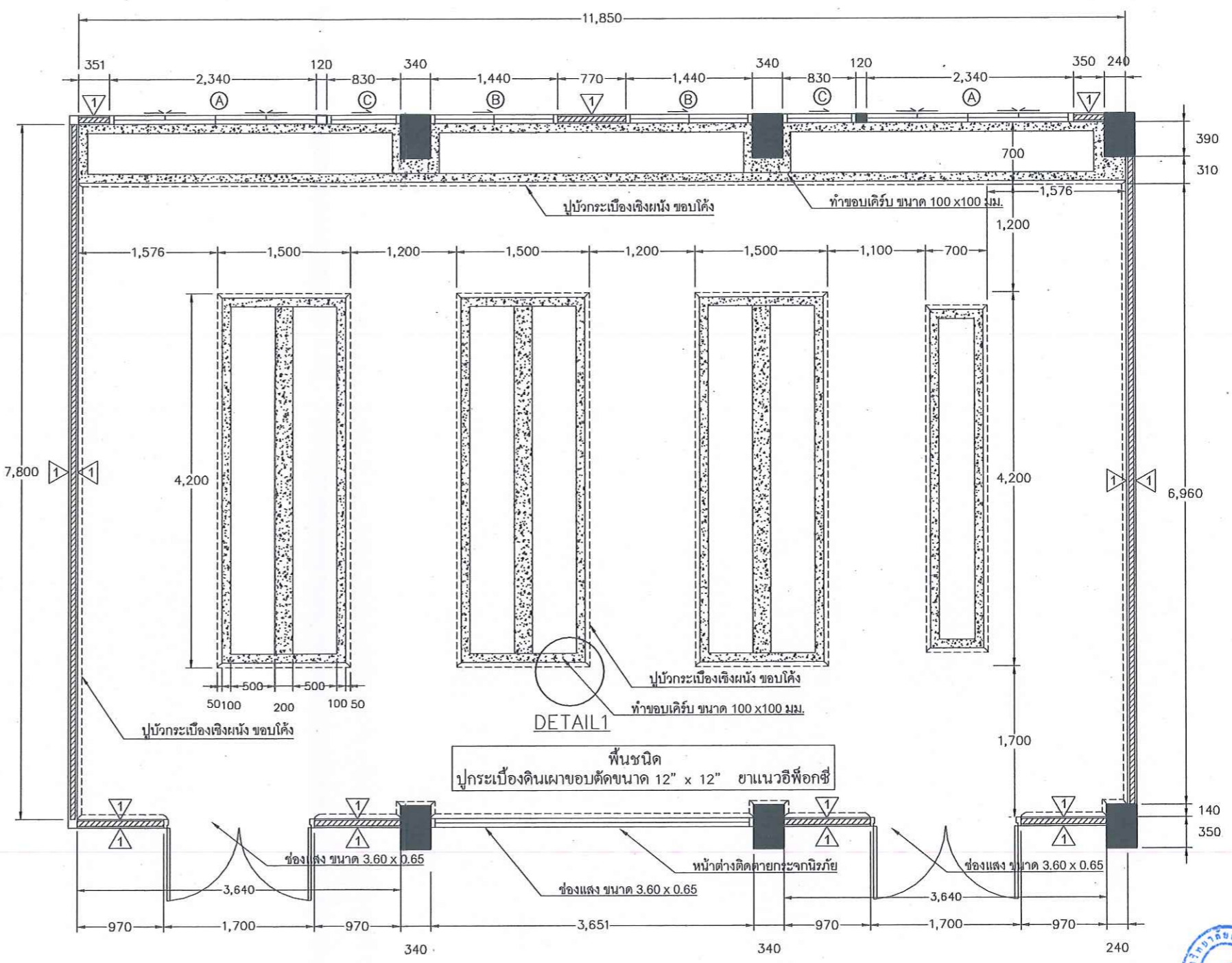
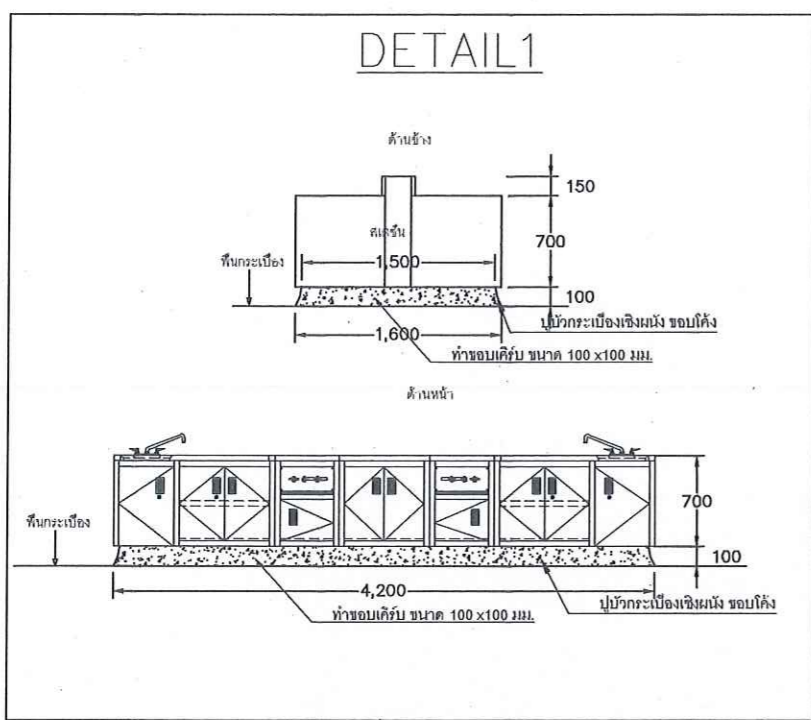

สัญลักษณ์ผนังโครงสร้าง	
	ผนังสูงปูกระเบื้อง Ceramic
	ผนังมีกระฉก
①	ผนังมีหน้าต่างบานเลื่อน
▶	ผนังก่ออิฐมวลเติมแผ่น
①	ประตูบานสวิงคู่
②	ประตูบานสวิงเดี่ยว

	โครงการ	มหาวิทยาลัยสวนดุสิต		ห้ามวัดขนาดจากแบบก่อสร้าง ผู้รับจ้างจะต้องตรวจวัดขนาดทั้งหมด ณ สถานที่ก่อสร้างจริง ก่อนลงมือทำงาน DO NOT SCALE DRAWINGS ; ALL MEASUREMENT MUST BE CHECKED AT SITE BY THE CONTRACTOR		
	สถานที่ตั้ง	ห้องปฏิบัติการอาหาร ห้อง 10304	แบบแสดง		แปลนสัญลักษณ์ผนังโครงสร้าง	
คณะกรรมการ กำหนดราคาและคุณลักษณะ	ออกแบบ/เขียนแบบ	นายทศศักดิ์ พันตุลา / น.ส.เนตรดาว ไกรสมศร	ตรวจสอบแบบ	นายบุญชัย บุญสม	วันที่ 30 กันยายน 2563	แผ่นที่ 12
	ประธานกรรมการ	ประจักษ์ ภูมิ	กรรมการ	กรรมการ	อนุมัติแบบ อ.ธนพัฒน์ แสงรุ่งเรือง	
					กรรมการและเลขานุการ	





แบบปรับปรุงห้องปฏิบัติการอาหาร





ห้อง 10305 อาคาร 10

สนท ภาว 

สารบัญแบบ

NO	รายการแบบ	NO	รายการแบบ
01	สารบัญแบบ	11	แปลนสัญลักษณ์งานระบบประกอบแบบ
02	ตารางโหลดไฟฟ้า	12	แปลนสัญลักษณ์ผนังโครงสร้าง
03	แปลนตำแหน่งวางครุภัณฑ์		
04	แปลนระบบไฟฟ้าแสงสว่าง		
05	แปลนระบบไฟฟ้า		
06	แปลนระบบดูดอากาศ		
07	แปลนงานระบบเครื่องปรับอากาศ		
08	แปลนระบบท่อน้ำทิ้ง- ท่ออากาศ		
09	แปลนระบบน้ำร้อน- น้ำเย็น		
10	แปลนระบบแก๊ส		





	โครงการ มหาวิทยาลัยสวนดุสิต ส่วนงานในกำกับ อ.ธนพิพัฒน์ แสงรุ่งเรือง	ห้ามวัดขนาดจากแบบก่อสร้าง ผู้รับจ้างจะต้องตรวจวัดขนาดทั้งหมด ณ สถานที่ก่อสร้างจริง ก่อนลงมือทำงาน DO NOT SCALE DRAWINGS ; ALL MEASUREMENT MUST BE CHECKED AT SITE BY THE CONTRACTOR		
	สถานที่ตั้ง ห้องปฏิบัติการอาหาร ห้อง 10305	แบบแสดง สารบัญแบบ	วันที่ 30 กันยายน 2563	แผ่นที่ 01
	ออกแบบ/เขียนแบบ นายทวีศักดิ์ หันตุลา / น.ส.เนตรดาว ไกรสมเดช	ตรวจสอบแบบ นายบุญชัย บุญสม	มาตรฐาน -	12
	คณะกรรมการ กำหนดราคาและคุณลักษณะ	ประธานกรรมการ 	กรรมการ 	กรรมการและเลขานุการ 

PROJECT : มหาวิทยาลัยสวนดุสิต อาคาร 10										CAPACITY : 36 CIRCUIT		
PANEL No : LP1										LOCATION : ห้องปฏิบัติการอาหาร 10305		
MAIN : CB 3P 125 A										MOUNTING : SURFACE 380 V. 3PH. 4W+G ,50 Hz		
CIRCUIT No	DISCRIPTION	DISCRIPTION			CB			CONDUCTORS		RACK WAY	REMARK	
		L1	L2	L3	POLE	AT	IC	SIZE	TYPE			
1	แสงสว่าง	2000			1	20	6 KA	2-2.5G	MCB	1/2"	EMT	
3	แสงสว่าง(ชุด)	2000			1	20	6 KA	2-2.5G	MCB	1/2"	EMT	
5	เด้ารับไฟฟ้า (สำรอง)		2000		1	32	6 KA	2-4/2.5G	MCB	3/4"	EMT	
7		6000										
9	เด้ารับไฟฟ้า		6000		3	32	6 KA	4-6/2.5G	MCB	1"	EMT	
11			6000									
13		6000										
15	เด้ารับไฟฟ้า		6000		3	32	6 KA	4-6/2.5G	MCB	1"	EMT	
17			6000									
19	เด้ารับไฟฟ้า (ใช้เงิน)	3000			1	40	6 KA	4-6/2.5G	MCB	1"	EMT	
21	เด้ารับไฟฟ้า (ใช้เงิน)		3000		1	40	6 KA	4-6/2.5G	MCB	1"	EMT	
23	เด้ารับไฟฟ้า (ใช้เงินเอง)			3000	1	32	6 KA	2-4/2.5G	MCB	3/4"	EMT	
25												
27												
29												
31												
33												
35												
2		5000										
4	EF		5000		3	32	6 KA	4-6/2.5G	MCB	1"	EMT	
6			5000									
8		5000										
10	FF		5000		3	32	6 KA	4-6/2.5G	MCB	1"	EMT	
12			5000									
14	เด้ารับไฟฟ้า (สำรอง)	2000			1	32	6 KA	2-4/2.5G	MCB	3/4"	EMT	
16	เด้ารับไฟฟ้า (สำรอง)		2000		1	32	6 KA	2-4/2.5G	MCB	3/4"	EMT	
18	เด้ารับไฟฟ้า (สำรอง)			2000	1	32	6 KA	2-4/2.5G	MCB	3/4"	EMT	
20	หม้อต้มน้ำร้อน		3000		1	32	6 KA	2-4/2.5G	MCB	3/4"	EMT	
22	เด้ารับไฟฟ้า (สำรอง)		3000		1	32	6 KA	2-4/2.5G	MCB	3/4"	EMT	
24	เด้ารับไฟฟ้า (สำรอง)			3000	1	32	6 KA	2-4/2.5G	MCB	3/4"	EMT	
26												
28												
30												
32												
34												
36												
TOTAL LOAD		32000	32000	32000	MAIN CB			CONDUCTORS		RACK WAY		
DEMAN FACTOR 80%			96000		125AT/100AF							

	โครงการ	มหาวิทยาลัยสวนดุสิต		ห้ามวัดขนาดจากแบบก่อสร้าง ผู้รับจ้างจะต้องตรวจวัดขนาดทั้งหมด ณ สถานที่ก่อสร้างจริง ก่อนลงมือทำงาน DO NOT SCALE DRAWINGS ; ALL MEASUREMENT MUST BE CHECKED AT SITE BY THE CONTRACTOR
	สถานที่ตั้ง	ห้องปฏิบัติการอาหาร ห้อง 10305	แบบแสดง	
ออกแบบ/เขียนแบบ	นายทศพล หันตุลา / น.ส.เบญจมาศ ไกรสมเดช	ตรวจสอบแบบ	นายบุญชัย บุญสม	แผ่นที่ 02
ประธานกรรมการ	คณะกรรมการ	กรรมการ		12
กำหนดราคาและคุณลักษณะ	ณัฐชนก ภูมิ			รวม
				กรรมการและเลขานุการ

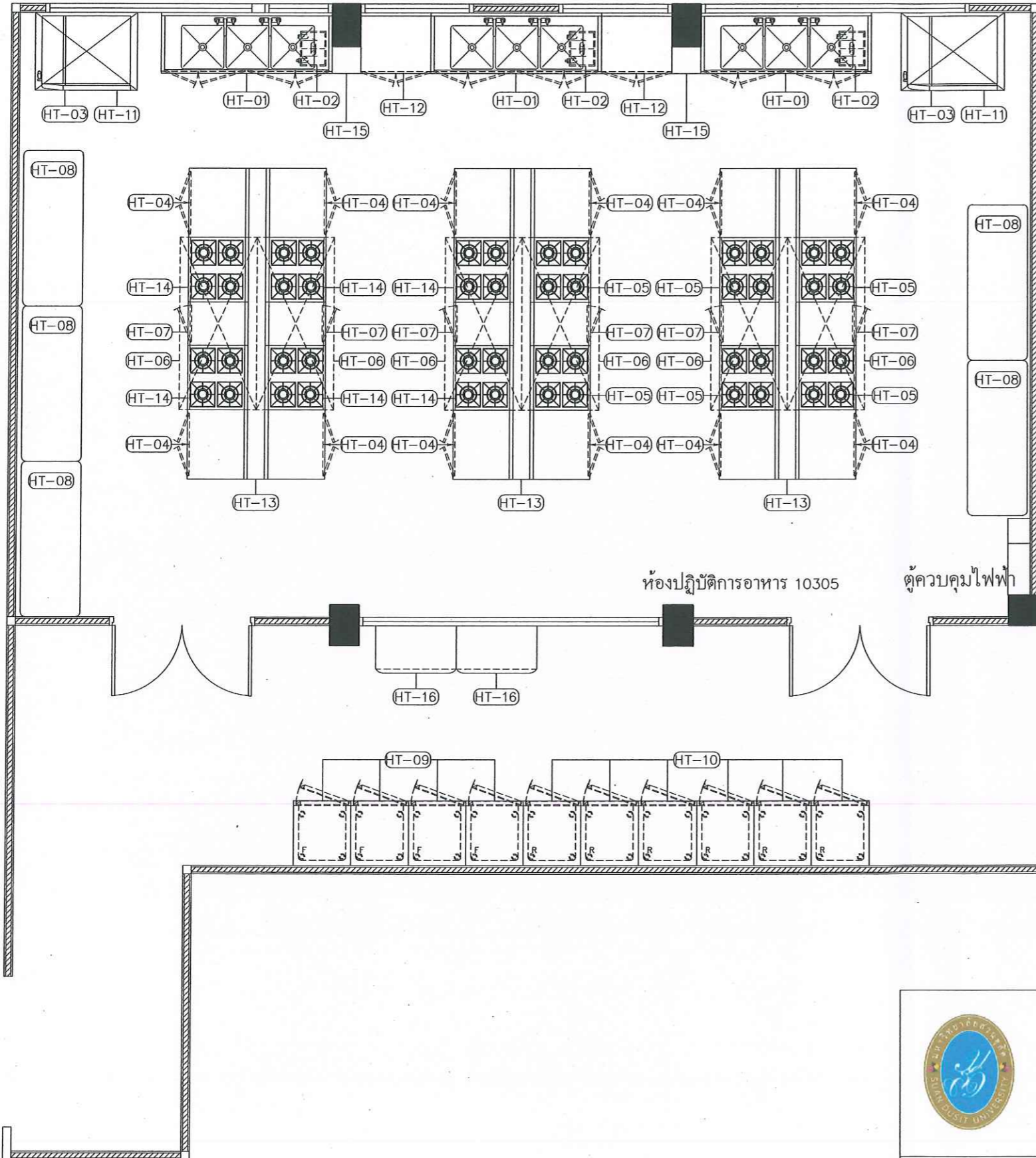





รายการประกอบแบบห้องปฏิบัติการอาหาร ห้อง 10305

รายการ	จำนวน	รายละเอียดครุภัณฑ์เครื่องครัว	ขนาด (กว้างxลึกxสูง)	หมายเหตุ
HT-01	3 ตัว	อ่างล้าง 3 หลุม พร้อมบานเปิด	2000x700x700+150	(ของใหม่)
HT-02	3 ตัว	บ่อคักไขมัน	400x300x350	
HT-03	2 ตัว	เตาอบไฟฟ้าไอน้ำพร้อมโต๊ะวาง (COMBI) 10.10	-	(ของใหม่)
HT-04	12 ตัว	ตู้พร้อมบานเปิด	800x700x700+150	(ของใหม่)
HT-05	6 ตัว	เตาแก๊ส 4 หัวเตา	750x700x860+150	
HT-06	6 ตัว	ครอบระบายควัน	2000x900x500	(ของใหม่)
HT-07	6 ตัว	ตู้พร้อมบานเปิด	500x700x700+150	(ของใหม่)
HT-08	5 ตัว	โต๊ะเรียนขาโลหะ	1800x700x850	
HT-09	4 ตัว	ตู้แช่แข็งขึ้น 2 ประตู	670x850x2050	(ของใหม่)
HT-10	6 ตัว	ตู้แช่เย็นขึ้น 2 ประตู	670x850x2050	(ของใหม่)
HT-11	2 ตัว	ครอบระบายควัน	1000x700x500	
HT-12	2 ตัว	ตู้พร้อมบานเปิด	820x700x700+150	(ของใหม่)
HT-13	3 ตัว	แผ่นเสริมสเตนเลส	3500x200x850	(ของใหม่)
HT-14	6 ตัว	เตาแก๊ส 4 หัวเตา	750x700x700+150	(ของใหม่)
HT-15	2 ตัว	แผ่นเสริม	330x290x700+150	(ของใหม่)
HT-16	2 ตัว	ตู้แช่แข็งฝาพับ	950x550x850	(ของใหม่)
HT-17	2 ตัว	เครื่องกรองน้ำสเตนเลสระบบกรองน้ำ 3 ขั้นตอน		(ของใหม่) ไม่แสดงในแบบ
HT-18	-	รายการสำรอง	-	
HT-19	-	รายการสำรอง	-	
HT-20	-	รายการสำรอง	-	

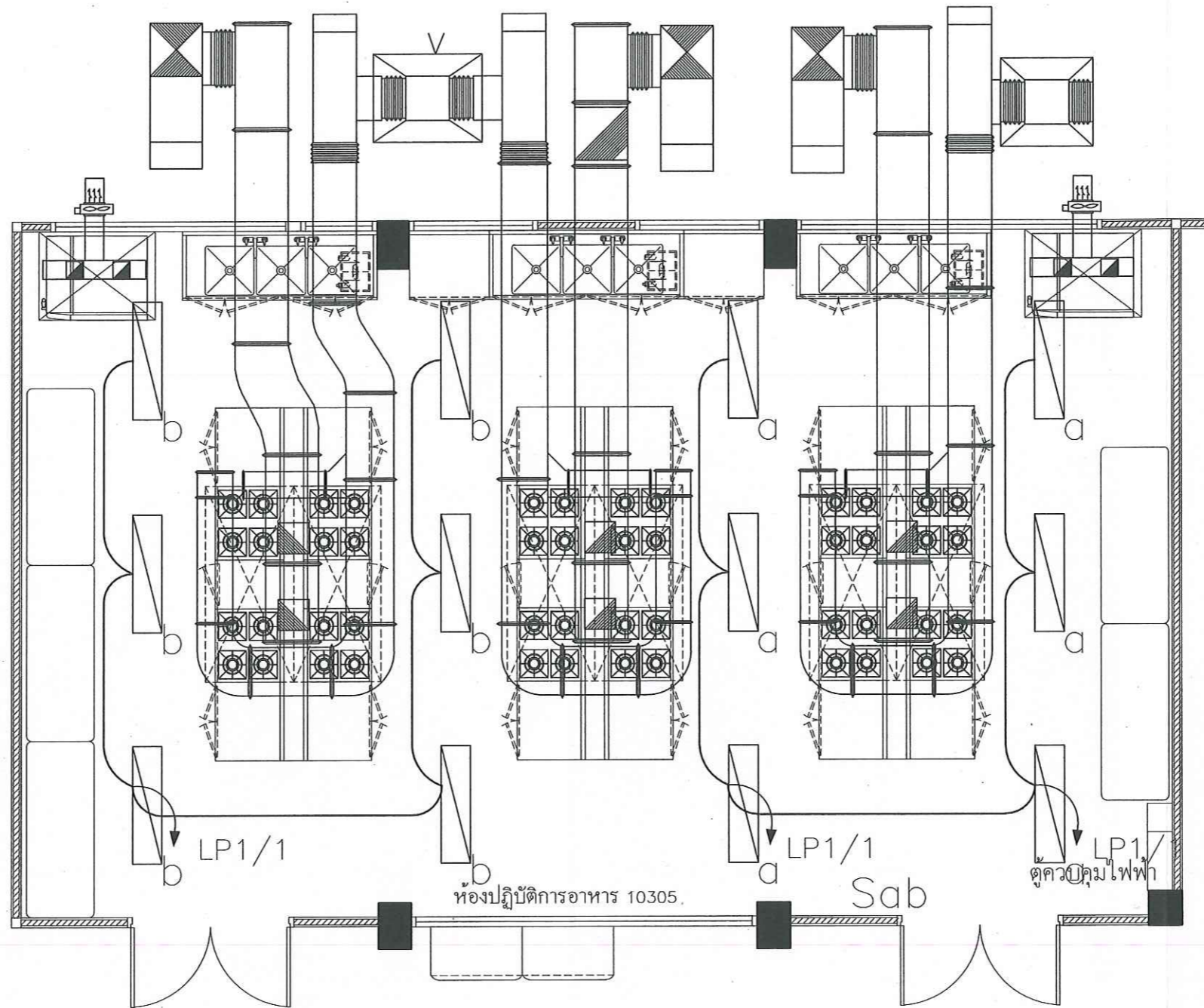

	โครงการ มหาวิทยาลัยสวนดุสิต ส่วนงานในกำกับ อ.ธนพัฒน์ แสงรุ่งเรือง		ห้ามวัดขนาดจากแบบก่อสร้าง ผู้รับจ้างจะต้องตรวจวัดขนาดทั้งหมด ณ สถานที่ก่อสร้างจริง ก่อนลงมือทำงาน DO NOT SCALE DRAWINGS ; ALL MEASUREMENT MUST BE CHECKED AT SITE BY THE CONTRACTOR	
	สถานที่ตั้ง ห้องปฏิบัติการอาหาร ห้อง 10305	แบบแสดง แปลนตำแหน่งวางครุภัณฑ์	วันที่ 30 กันยายน 2563	แผ่นที่ 03
ออกแบบ/เขียนแบบ นายทวิศักดิ์ หันตุลา / น.ส.เนตรดาว ไกรสมนคร	ตรวจสอบแบบ นายปญญชัช บุญสม	มาตรฐาน -	อนุมัติแบบ อ.ธนพัฒน์ แสงรุ่งเรือง	
คณะกรรมการ กำหนดราคาและคุณลักษณะ	ประธานกรรมการ อ.ธนพัฒน์ แสงรุ่งเรือง	กรรมการ อ.พ.	กรรมการและเลขานุการ อ.พ.	



	โครงการ มหาวิทยาลัยสวนดุสิต ส่วนงานในกำกับ อ.รณพัตน์ แสงรุ่งเรือง		ห้ามวัดขนาดจากแบบก่อสร้าง ผู้รับจ้างจะต้องตรวจวัดขนาดทั้งหมด ณ สถานที่ก่อสร้างจริง ก่อนลงมือทำงาน DO NOT SCALE DRAWINGS ; ALL MEASUREMENT MUST BE CHECKED AT SITE BY THE CONTRACTOR	
	สถานที่ตั้ง ห้องปฏิบัติการอาหาร ห้อง 10305	แบบแสดง แปลนระบบไฟฟ้าแสงสว่าง	วันที่ 30 กันยายน 2563	แผ่นที่ 04
	ออกแบบ/เขียนแบบ นายทวิศักดิ์ หินตุลา / น.ส.เนตรดาว ไกรสมเด็จ	ตรวจสอบแบบ นายบุญชัย บุญสม	มาตรฐาน -	12
คณะกรรมการ กำหนดราคาและคุณลักษณะ	ประธานกรรมการ อ.รณพัตน์ แสงรุ่งเรือง	กรรมการ อ.พ.	รวม กรรมการและเลขานุการ	

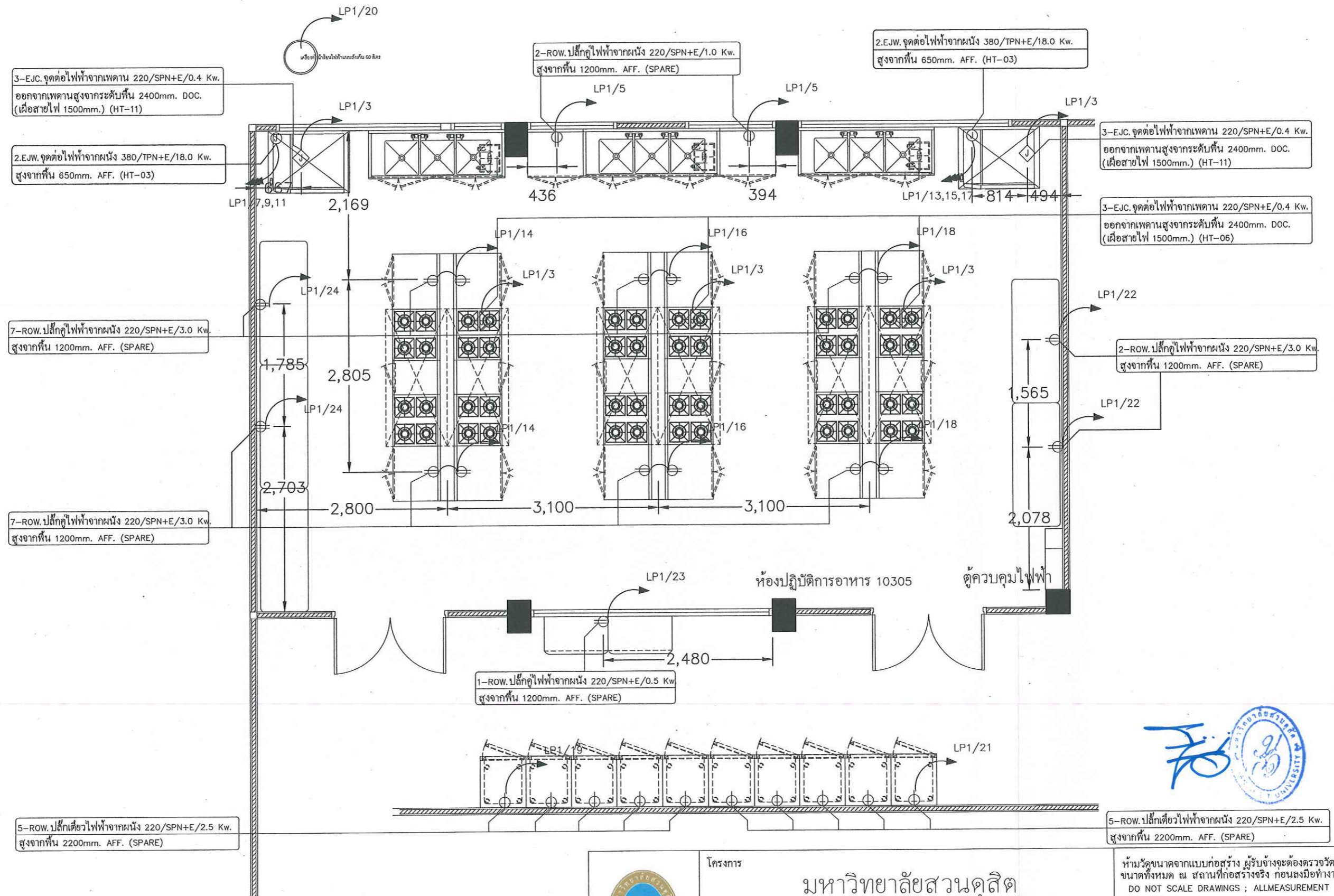

	โครงการ มหาวิทยาลัยสวนดุสิต		ห้ามวัดขนาดจากแบบก่อสร้าง ผู้รับจ้างจะต้องตรวจวัดขนาดทั้งหมด ณ สถานที่ก่อสร้างจริง ก่อนลงมือทำงาน DO NOT SCALE DRAWINGS ; ALL MEASUREMENT MUST BE CHECKED AT SITE BY THE CONTRACTOR	
	ส่วนงานในกำกับ อ.รณพัตน์ แสงรุ่งเรือง		วันที่ 30 กันยายน 2563	แผ่นที่ 05
คณะกรรมการ กำหนดราคาและคุณลักษณะ	สถานที่ตั้ง ห้องปฏิบัติการอาหาร ห้อง 10305	แบบแสดง แปลนระบบไฟฟ้า	มาตราส่วน -	12 รวม
	ออกแบบ/เขียนแบบ นายวิศักดิ์ หันตุลา / น.ส.เนตรดาว ไกรสมเดช	ตรวจสอบแบบ นายปยุตชัย บุญสม	อนุมัติแบบ อ.รณพัตน์ แสงรุ่งเรือง	
	ประธานกรรมการ	กรรมการ	กรรมการและเลขานุการ	

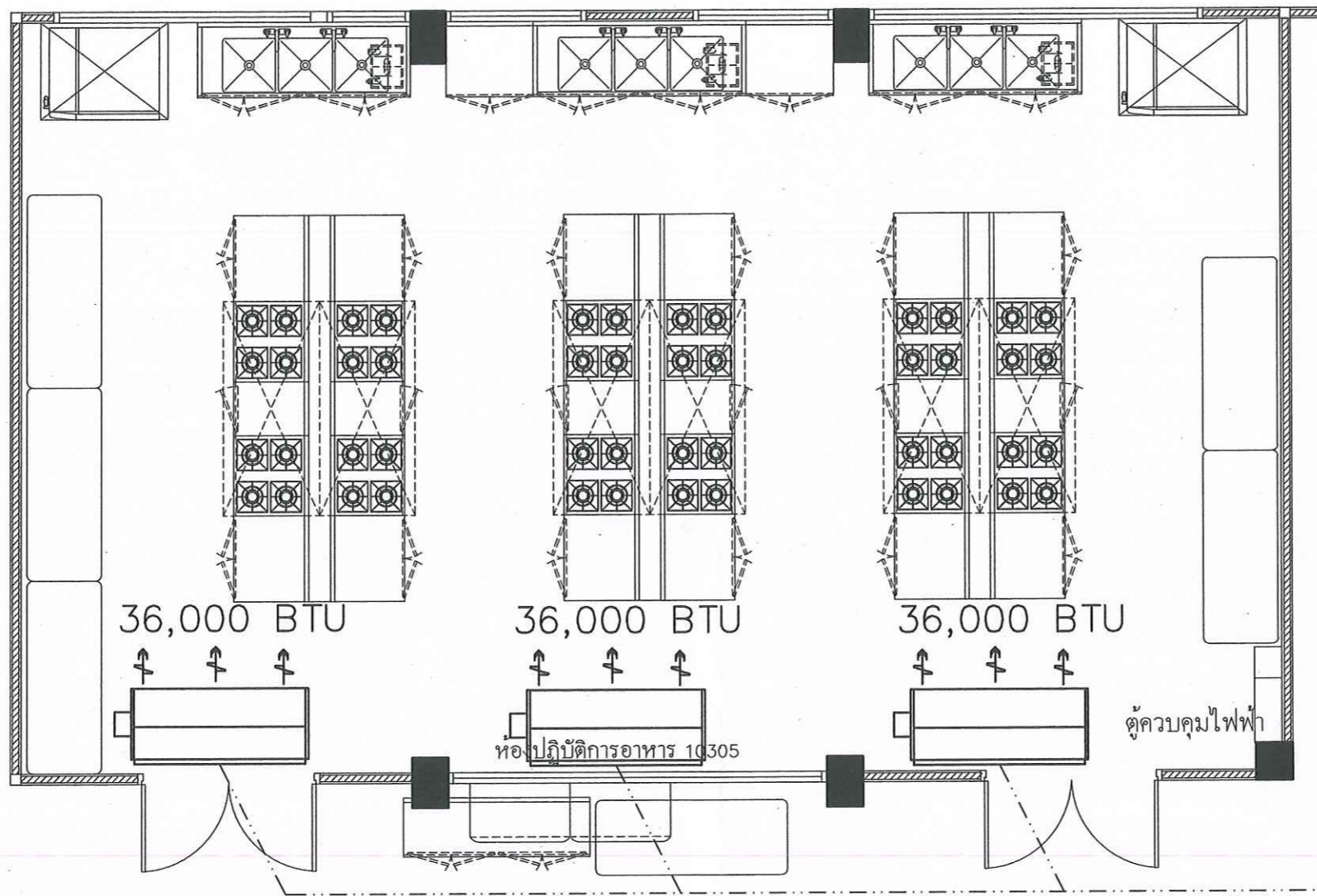

- เครื่องปรับอากาศ ของเดิม
- ย้ายตำแหน่งการติดตั้ง



	โครงการ		มหาวิทยาลัยสวนดุสิต		ห้ามวัดขนาดจากแบบก่อสร้าง ผู้รับจ้างจะต้องตรวจวัดขนาดทั้งหมด ณ สถานที่ก่อสร้างจริง ก่อนลงมือทำงาน DO NOT SCALE DRAWINGS ; ALL MEASUREMENT MUST BE CHECKED AT SITE BY THE CONTRACTOR
	สถานที่ตั้ง		แบบแสดง		
	ออกแบบ/เขียนแบบ		ตรวจสอบแบบ		
	ประธานกรรมการ		กรรมการ		
คณะกรรมการ กำหนดราคาและคุณลักษณะ	ห้องปฏิบัติการอาหาร ห้อง 10305	นายทศศักดิ์ หินตุลา / น.ส.เนตรดาว ไกรสมเดช	นายปญช์ช นุญสม	เปลี่ยนงานระบบเครื่องปรับอากาศ	วันที่ 30 กันยายน 2563
		ผศ.ดร. ชัยวัฒน์ ชัยวัฒน์	ดร. ชัยวัฒน์ ชัยวัฒน์		มาตราส่วน -
					อนุมัติแบบ
					อ.รณทัตม์ แสงรุ่งเรือง
					กรรมการและเลขานุการ

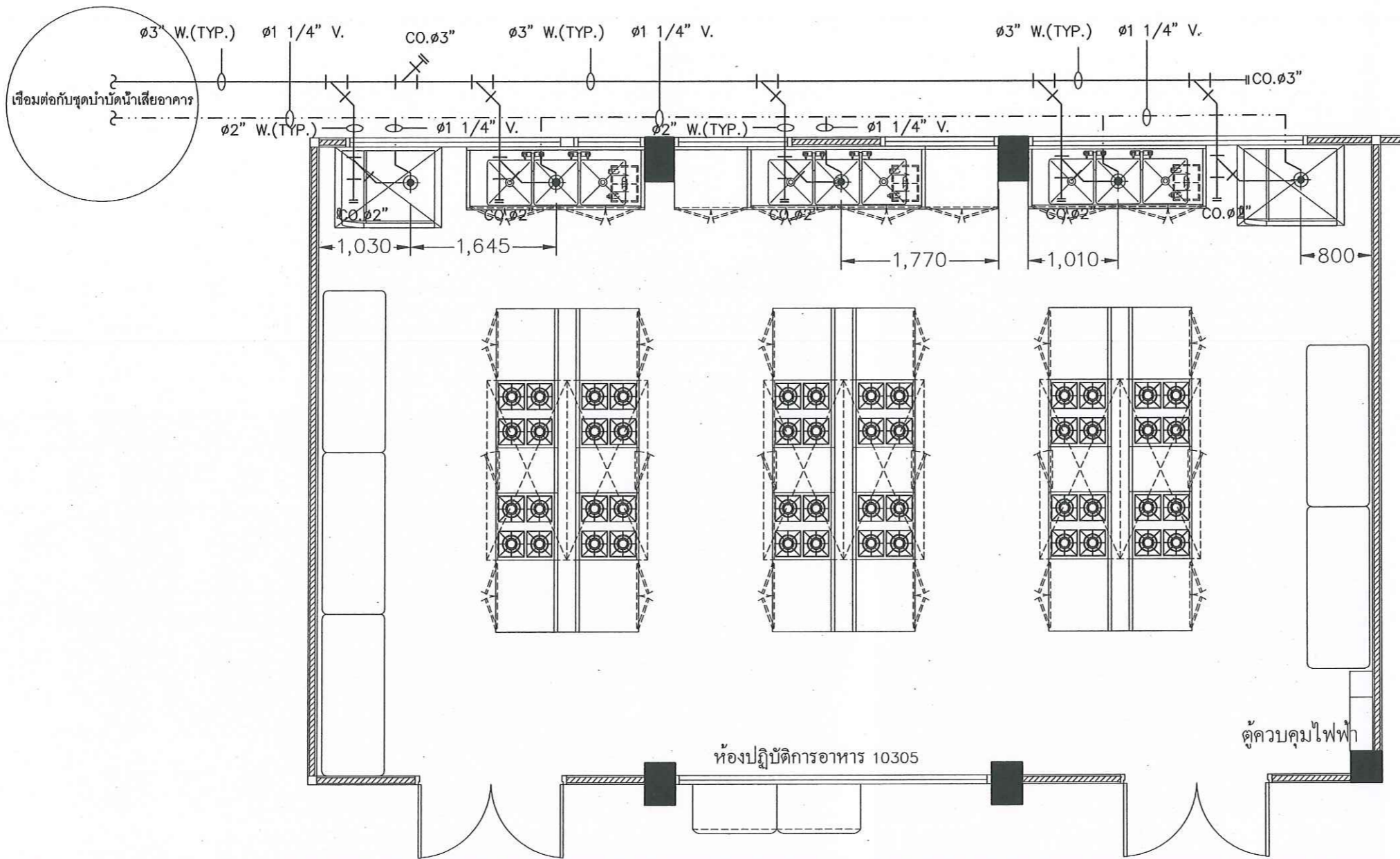

————— ท่อน้ำทิ้ง (PVC. CLASS 8.5)
 - - - - - ท่ออากาศ (PVC. CLASS 8.5)



	โครงการ มหาวิทยาลัยสวนดุสิต ส่วนงานในกำกับ อ.รณพัฒน์ แสงรุ่งเรือง		ห้ามวัดขนาดจากแบบก่อสร้าง ผู้รับจ้างจะต้องตรวจวัดขนาดทั้งหมด ณ สถานที่ก่อสร้างจริง ก่อนลงมือทำงาน DO NOT SCALE DRAWINGS ; ALL MEASUREMENT MUST BE CHECKED AT SITE BY THE CONTRACTOR	
	สถานที่ตั้ง ห้องปฏิบัติการอาหาร ห้อง 10305	แบบแสดง แปลนระบบท่อน้ำทิ้ง-ท่ออากาศ	วันที่ 30 กันยายน 2563	แผ่นที่ 08
	ออกแบบ/เขียนแบบ นายวิศักดิ์ หันตุลา / น.ส.เนตรดาว ไกรสมเดช	ตรวจสอบแบบ นายปฤษฎิ์ บุญสม	มาตรฐาน -	12
คณะกรรมการ กำหนดราคาและคุณลักษณะ	ประธานกรรมการ ๐๖๐ ๒๐๓	กรรมการ ๐๖๐ ๒๐๓	กรรมการและเลขานุการ ๐๖๐ ๒๐๓	

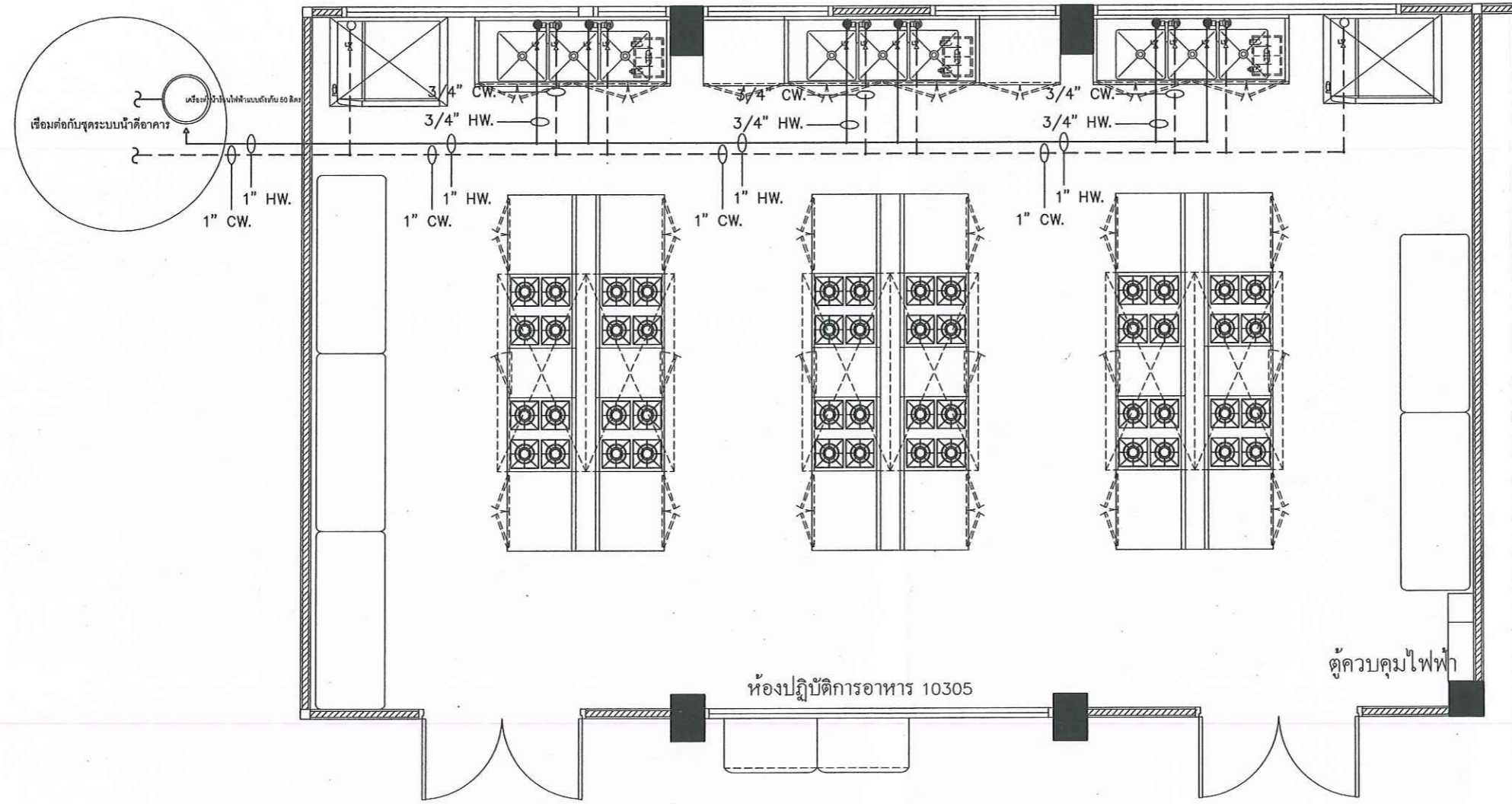

_____ ท่อน้ำร้อน PP-R(80) แบบ SDR 6(PN20)
 - - - - - ท่อน้ำเย็น PP-R(80) แบบ SDR 11(PN10)



	โครงการ มหาวิทยาลัยสวนดุสิต ส่วนงานในกำกับ อ.รณพัตน์ แสงรุ่งเรือง		ห้ามวัดขนาดจากแบบก่อสร้าง ผู้รับจ้างจะต้องตรวจวัดขนาดทั้งหมด ณ สถานที่ก่อสร้างจริง ก่อนลงมือทำงาน DO NOT SCALE DRAWINGS ; ALL MEASUREMENT MUST BE CHECKED AT SITE BY THE CONTRACTOR	
	สถานที่ตั้ง ห้องปฏิบัติการอาหาร ห้อง 10305	แบบแสดง แปลงระบบน้ำร้อน-น้ำเย็น	วันที่ 30 กันยายน 2563	แผ่นที่ 09
	ออกแบบ/เขียนแบบ นายทวิศักดิ์ หินตุลา / น.ส.เนตรดาว ไกรสมิตร	ตรวจสอบแบบ นายบุญชัย บุญสม	มาตรฐาน -	อนุมัติแบบ อ.รณพัตน์ แสงรุ่งเรือง
คณะกรรมการ กำหนดราคาและคุณลักษณะ	ประธานกรรมการ น.ส.กัญญา ภูษิต	กรรมการ อ.รณพัตน์	กรรมการและเลขานุการ อ.รณพัตน์	12 รวม

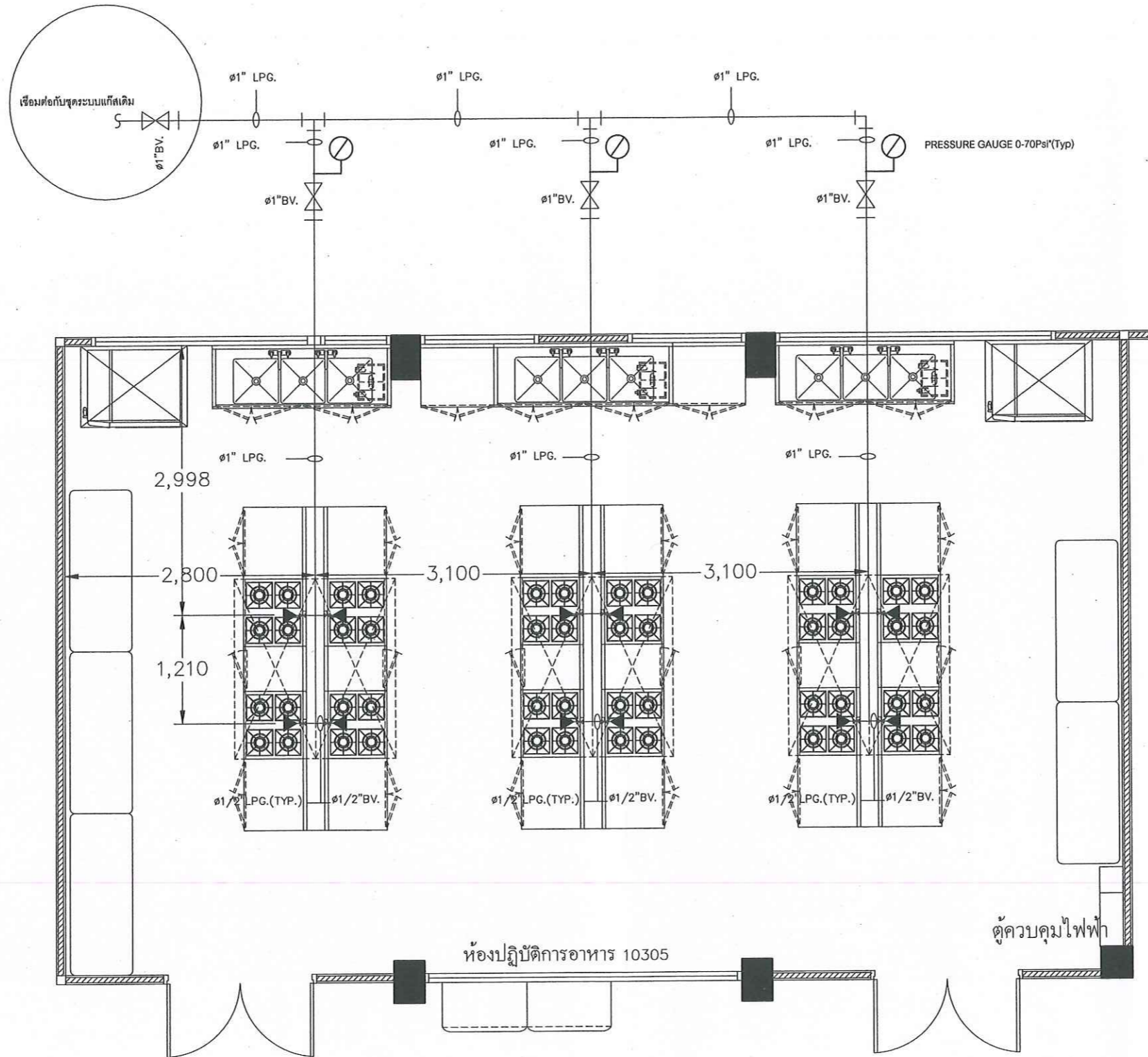

Handwritten signature and blue circular stamp of Sakon Nakhon Rajabhat University.

	โครงการ	มหาวิทยาลัยสวนดุสิต		ห้ามวัดขนาดจากแบบก่อสร้าง ผู้รับจ้างจะต้องตรวจวัดขนาดทั้งหมด ณ สถานที่ก่อสร้างจริง ก่อนลงมือทำงาน DO NOT SCALE DRAWINGS ; ALL MEASUREMENT MUST BE CHECKED AT SITE BY THE CONTRACTOR		
	สถานที่ตั้ง	ห้องปฏิบัติการอาหาร ห้อง 10305	แบบแสดง	แปลนระบบแก๊ส	วันที่ 30 กันยายน 2563	แผ่นที่ 10
	ออกแบบ/เขียนแบบ	นายทวิศักดิ์ หินตุลา / น.ส.เนตรดาว ไกรสมคช	ตรวจสอบแบบ	นายบุญชัย บุญสม	มาตรฐาน -	12
คณะกรรมการกำหนดราคาและคุณลักษณะ	ประธานกรรมการ กชก นก	กรรมการ	กรรมการ	กรรมการและเลขานุการ	77ม	

สัญลักษณ์ไฟฟ้า		
⊖	ROW.	ปลั๊กเดี่ยวไฟฟ้าออกจากผนัง
⊖	ROW.	ปลั๊กคู่ไฟฟ้าออกจากผนัง
⊖	ROF.	ปลั๊กเดี่ยวไฟฟ้าออกจากพื้น
⊖	ROC.	ปลั๊กเดี่ยวไฟฟ้าออกจากเพดาน
⊖	EJW.	จุดต่อไฟฟ้าออกจากผนัง (เผื่อสายไฟไว้ 1500mm.)
⊖	EJF.	จุดต่อไฟฟ้าออกจากพื้น (เผื่อสายไฟไว้ 1500mm.)
⊖	EJC.	จุดต่อไฟฟ้าออกจากเพดาน (เผื่อสายไฟไว้ 1500mm.)
	SPN.	ไฟฟ้า 1 เฟส (มีสายไฟ 3 สาย)
	TPN.	ไฟฟ้า 3 เฟส (มีสายไฟ 5 สาย)
	Kw.	กิโลวัตต์
	AFF.	ระดับความสูงจากพื้นถึงตำแหน่งไฟฟ้า
	DOC.	ระดับความสูงจากพื้นถึงตำแหน่งไฟฟ้าห้อยมาจากเพดาน

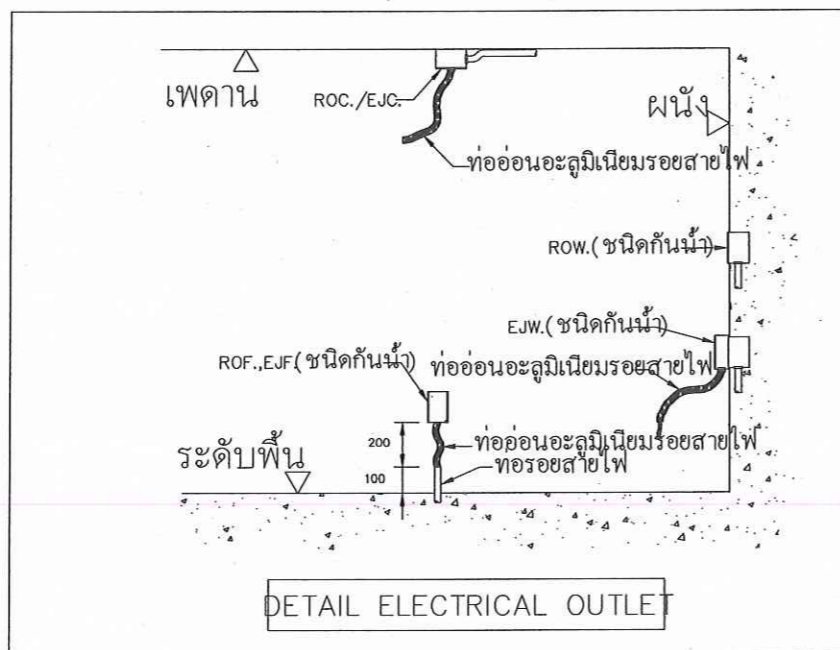

สัญลักษณ์ท่อน้ำคิน้ำทิ้งและแก๊ส		
○	CWF.	ท่อน้ำเย็นออกจากผนังขนาด $\phi 12$ mm. พร้อมด้วย Ball Valve 1 ตัว
◌	CWW.	ท่อน้ำเย็นออกจากผนังขนาด $\phi 12$ mm. พร้อมด้วย Ball Valve 1 ตัว
●	HWF.	ท่อน้ำร้อนออกจากผนังขนาด $\phi 12$ mm. พร้อมด้วย Ball Valve 1 ตัว
		แรงดันของน้ำร้อนน้ำเย็น 40~80 PSI
		อุณหภูมิของน้ำร้อนที่จ่าย 40 °c ถึง 60 °C
⊖	WDF.	ท่อน้ำทิ้งจากพื้นขนาด $\phi 50$ mm.
⊖	WDF.	ท่อน้ำทิ้งจากพื้นขนาด $\phi 25$ mm.
⊖	CDF.	ท่อน้ำทิ้งมีฉนวนหุ้มออกจากพื้นขนาด $\phi 25$ mm.
◀	GOF.	ท่อแก๊สออกจากพื้นพร้อมด้วย Ball Valve
	LO.	แก๊สแรงดันต่ำพร้อมด้วย Regurator (แรงดัน 0.5~1 PSI)
	AFF.	ระดับความสูงจากพื้นถึงตำแหน่งจุดออกของท่อ

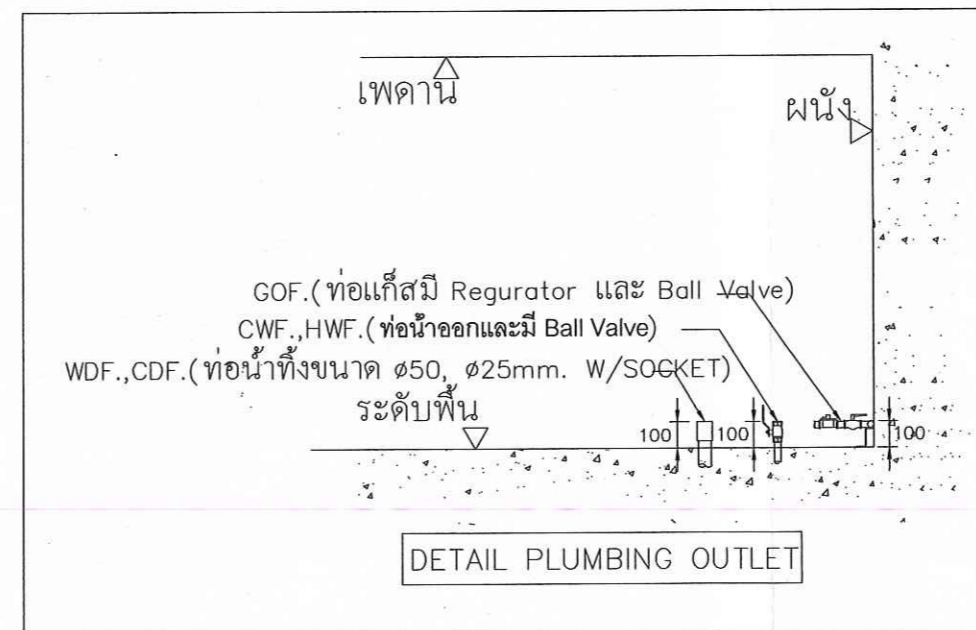

	โครงการ	มหาวิทยาลัยสวนดุสิต		ห้ามวัดขนาดจากแบบก่อสร้าง ผู้รับจ้างจะต้องตรวจวัดขนาดทั้งหมด ณ สถานที่ก่อสร้างจริง ก่อนลงมือทำงาน DO NOT SCALE DRAWINGS ; ALL MEASUREMENT MUST BE CHECKED AT SITE BY THE CONTRACTOR
	สถานที่ตั้ง	ห้องปฏิบัติการอาหาร ห้อง 10305	แบบแสดง	วันที่ 30 กันยายน 2563
ออกแบบ/เขียนแบบ	นายทวิศักดิ์ หันตุลา / น.ส.เนตรดาว ไกรสมเดช	แปลนระบบแก๊ส		แผ่นที่ 11
ประธานกรรมการ	ผศ.ดร. น.ก.ก.	ตรวจสอบแบบ	นายบุญชัย บุญสม	มาตราส่วน -
กำหนดราคาและคุณลักษณะ		กรรมการ	ดร.ดร. น.ก.ก.	อนุมัติแบบ อ.รณพัฒน์ แสงรุ่งเรือง
				รวม 12
				กรรมการและเลขานุการ

Ⓐ และ Ⓑ ติดตั้งหน้าต่างบานเลื่อนกรอบอลูมิเนียมสีดำ

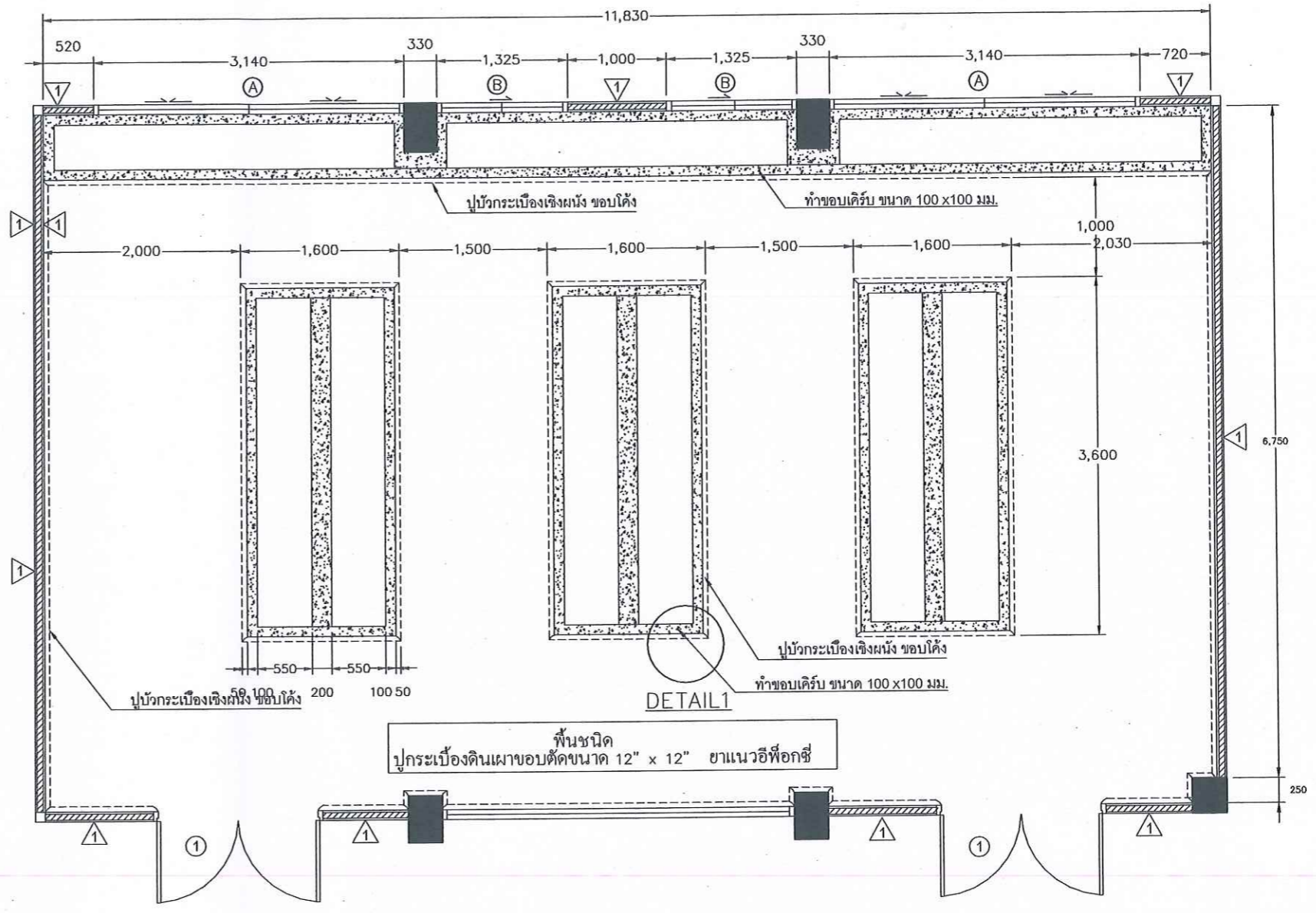
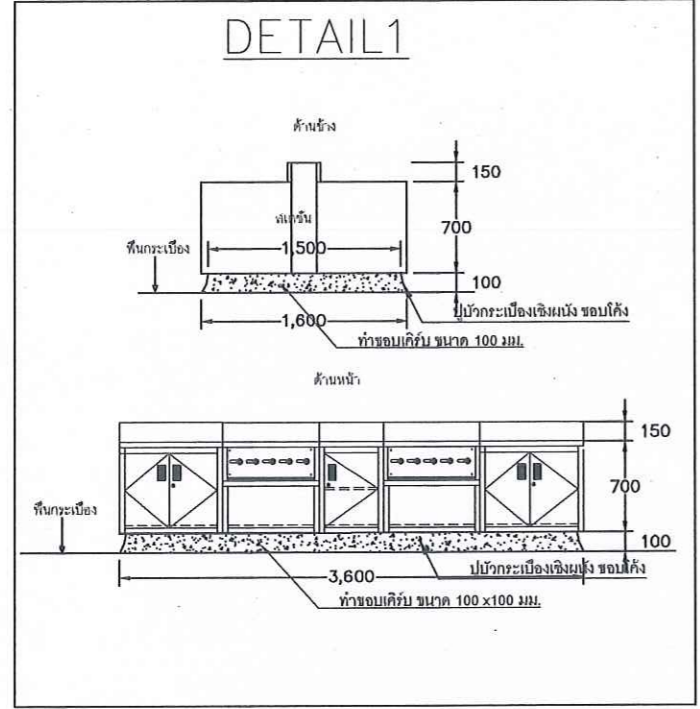

สัญลักษณ์ผนังโครงสร้าง	
	ผนังสูงปูกระเบื้อง Ceramic
	ผนังมีกระจก
	ผนังมีหน้าต่างบานเลื่อน
	ผนังก่ออิฐมวลเติมแผ่น
	ประตูบานสวิงคู่
	ประตูบานสวิงเดี่ยว

พื้นชนิดปูกระเบื้องดินเผาขอบตัดขนาด 12" x 12" ยานิวอิทอกซี่



	โครงการ	มหาวิทยาลัยสวนดุสิต		ห้ามวัดขนาดจากแบบก่อสร้าง ผู้รับจ้างจะต้องตรวจวัดขนาดทั้งหมด ณ สถานที่ก่อสร้างจริง ก่อนลงมือทำงาน DO NOT SCALE DRAWINGS ; ALL MEASUREMENT MUST BE CHECKED AT SITE BY THE CONTRACTOR	
	สถานที่ตั้ง	ห้องปฏิบัติการอาหาร ห้อง 10305	แบบแสดง	วันที่ 30 กันยายน 2563	
	ออกแบบ/เขียนแบบ	นายทศศักดิ์ พันตุลา / น.ส.เนตรดาว ไกรสมนคร	แปลนสัญลักษณ์ผนังโครงสร้าง	มาตราส่วน -	แผ่นที่ 12
	ประธานกรรมการ	นายสุวิทย์ บุญสม	กรรมการ	อนุมัติแบบ อ.ธนพัฒน์ แสงรุ่งเรือง	รวม 12
คณะกรรมการกำหนดราคาและคุณลักษณะ	นายทศศักดิ์ พันตุลา	กรรมการ	กรรมการและเลขานุการ		



แบบงานปรับปรุงครัว โรงแรมดุสิตเพลส

อาคาร10



อ.ดร. อนุชิต อนุชิต



สารบัญแบบ

NO	รายการแบบ	NO	รายการแบบ
01	สารบัญแบบ	11	แบบขยายที่กั้นถึง และ โช้คล้องถึง ก๊าซ
02	แปลนตำแหน่งวางครุภัณฑ์	12	รายละเอียดป้ายเตือน
03	แปลนรายการครุภัณฑ์	13	แบบแสดงรายละเอียดการเดินทางท่อก๊าซและอุปกรณ์ก๊าซภายในสถานที่ติดตั้งก๊าซหุงต้ม
04	แปลนสัญลักษณ์โครงสร้าง	14	แปลนระบบไฟฟ้า สถานีจ่ายแก๊ส
05	แปลนระบบไฟฟ้า		
06	แปลนระบบท่อน้ำทิ้ง- ท่ออากาศ		
07	แปลนระบบน้ำร้อน- น้ำเย็น		
08	แปลนระบบแก๊ส		
09	แปลนแสดงโครงสร้างสถานีก๊าซหุงต้ม		
10	แปลนรูปด้าน 1,2,3,4 สถานีแก๊ส		



	โครงการ มหาวิทยาลัยสวนดุสิต ส่วนงานในกำกับ อ.ธนพัฒน์ แสงรุ่งเรือง		ห้ามวัดขนาดจากแบบก่อสร้าง ผู้รับจ้างจะต้องตรวจวัดขนาดทั้งหมด ณ สถานที่ก่อสร้างจริง ก่อนลงมือทำงาน DO NOT SCALE DRAWINGS ; ALL MEASUREMENT MUST BE CHECKED AT SITE BY THE CONTRACTOR	
	สถานที่ตั้ง อาคาร ๑๐ คณะวิศวกรรมศาสตร์	แบบแสดง สารบัญแบบ	วันที่ 30 กันยายน 2563	แผ่นที่ 01
	ออกแบบ/เขียนแบบ นายทวิศักดิ์ หินตุลา / น.ส.เนตรดาว ไกรสมิตข	ตรวจสอบแบบ นายปุณณัฐ บุญสม	มาตรฐาน -	
	คณะกรรมการ กำหนดราคาและคุณลักษณะ	ประธานกรรมการ หิวดา นกั	กรรมการ อน	อนุมัติแบบ อ.ธนพัฒน์ แสงรุ่งเรือง
		กรรมการและเลขานุการ อน		14 รวม

พื้นที่ครัวรสจันทร์

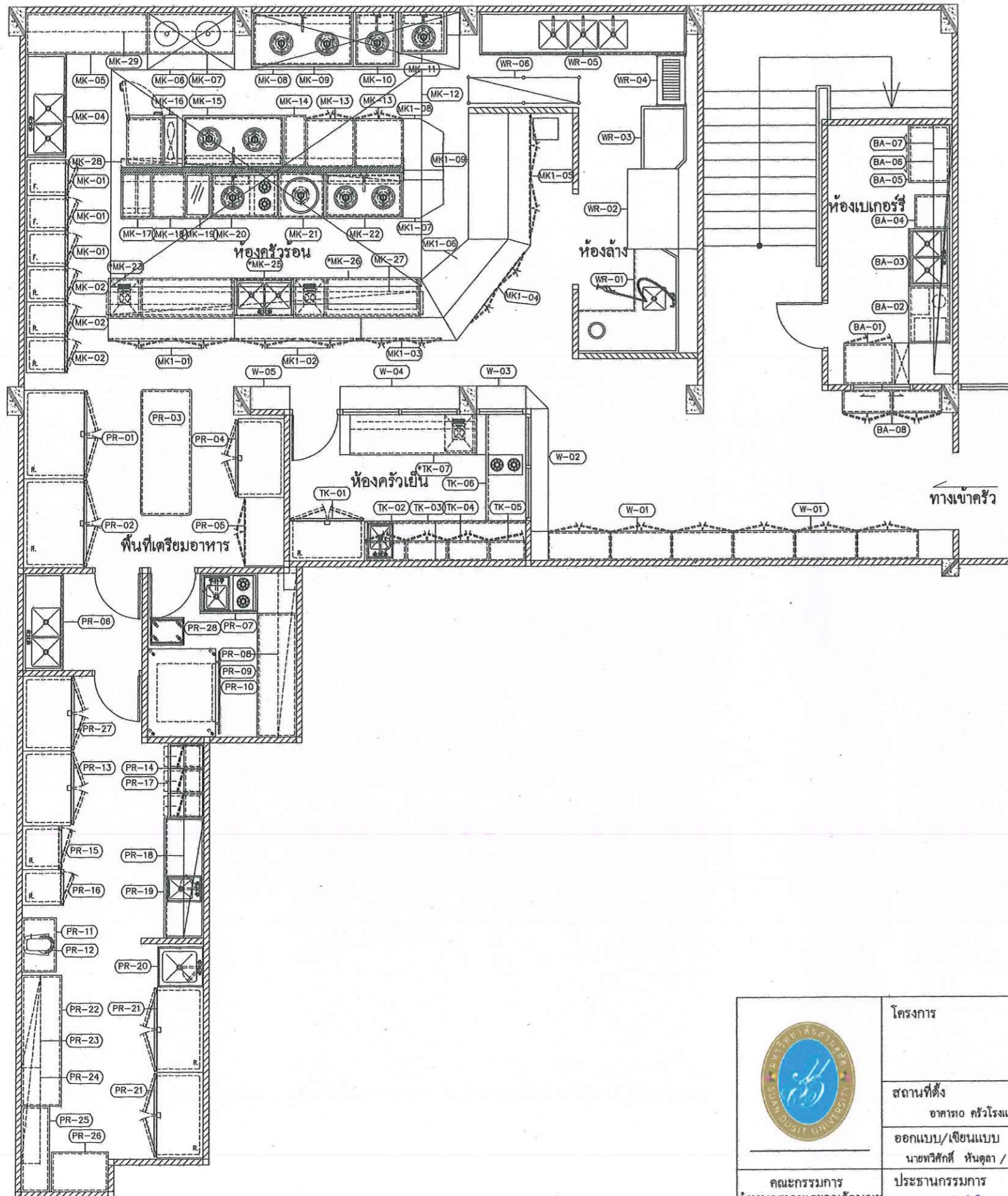

[Handwritten signature]

	โครงการ มหาวิทยาลัยสวนดุสิต ส่วนงานในกำกับ อ.ธนพัฒน์ แสงรุ่งเรือง		ห้ามวัดขนาดจากแบบก่อสร้าง ผู้รับจ้างจะต้องตรวจวัดขนาดทั้งหมด ณ สถานที่ก่อสร้างจริง ก่อนลงมือทำงาน DO NOT SCALE DRAWINGS ; ALL MEASUREMENT MUST BE CHECKED AT SITE BY THE CONTRACTOR	
	สถานที่ตั้ง อาคาร ๐ ครัวโรงแรมดุสิตเพลส	แบบแสดง แปลนตำแหน่งวางครุภัณฑ์	วันที่ 30 กันยายน 2563	แผ่นที่ 02
	ออกแบบ/เขียนแบบ นายทวิศักดิ์ หันตุลา / น.ส.เนตรดาว ไกรสมเดช	ตรวจสอบแบบ นายปัญญาชัย บุญสม	มาตราส่วน -	
คณะกรรมการ กำหนดราคาและคุณลักษณะ	ประธานกรรมการ <i>[Handwritten signature]</i>	กรรมการ <i>[Handwritten signature]</i>	กรรมการและเลขานุการ <i>[Handwritten signature]</i>	

รายการครุภัณฑ์ห้องล่าง

รายการ	จำนวน	รายละเอียดครุภัณฑ์	ขนาด(กว้างxลึกxสูง)	หมายเหตุ
WR-01	1 ตัว	โต๊ะเขียน 1 หลุมพร้อมอ่างล้าง	1820x750x900+220	
WR-02	1 ตัว	เครื่องล้างจาน	1440x960x2500	
WR-03	1 ตัว	โต๊ะวางจานสะอาด	1100x800x915	
WR-04	1 ตัว	ชั้นจัดตั้งพื้น 4 ชั้น	900x500x1520	
WR-05	1 ตัว	โต๊ะพักจานพร้อมอ่างล้างกึ่งทรงวง	2060x890x700(+150)	
WR-06	1 ตัว	ชั้นเรียบตั้งพื้น 4 ชั้น	2000x500x1520	

รายการครุภัณฑ์ห้องเบเกอรี่

รายการ	จำนวน	รายละเอียดครุภัณฑ์	ขนาด(กว้างxลึกxสูง)	หมายเหตุ
BA-01	1 ตัว	ตู้เย็นบน 2 บานเปิด	1150x720x700(+150)	ชำรุด
BA-02	1 ตัว	ตู้พร้อมช่องใส่น้ำแข็ง	1000x720x700(+150)	
BA-03	1 ตัว	อ่างล้าง 2 หลุมพร้อมตู้ไล้ง	1000x720x700(+150)	
BA-04	1 ตัว	เครื่องล้างแก้ว	610x590x800	
BA-05	1 ตัว	ตู้เก็บของบานเลื่อน	1000x720x700(+150)	
BA-06	1 ตัว	ชั้นเรียบติดผนัง	3940x330x150	
BA-07	1 ตัว	ชั้นเรียบติดผนัง	4360x330x150	
BA-08	1 ตัว	ตู้เก็บของ 4 บานเปิด	1750x400x700	

รายการครุภัณฑ์บริเวณทางเดิน

รายการ	จำนวน	รายละเอียดครุภัณฑ์	ขนาด(กว้างxลึกxสูง)	หมายเหตุ
W-01	2 ตัว	ตู้เก็บของ 12 บานเปิด	1150x720x700(+150)	
W-02	1 ตัว	ตู้บนเก็บของ	-	
W-03	1 ตัว	ตู้บนเก็บของ	-	
W-04	1 ตัว	ตู้บนเก็บของ	-	
W-05	1 ตัว	ตู้บนเก็บของ	-	

รายการครุภัณฑ์ห้องครัวเย็น

รายการ	จำนวน	รายละเอียดครุภัณฑ์	ขนาด(กว้างxลึกxสูง)	หมายเหตุ
TK-01	1 ตัว	ตู้เย็น 4 บานเปิด	1320x760x2050	
TK-02	1 ตัว	ตู้ไล้ง 3 ช่องพร้อมอ่างล้าง 1 หลุม	1200x700x850(+150)	
TK-03	1 ตัว	ตู้ไล้ง 2 ช่อง	1600x700x850(+150)	
TK-04	1 ตัว	ตู้แขวนเก็บของ 6 บานเปิด	2200x340x650	
TK-05	1 ตัว	ตู้แขวนเก็บของ 1 บานเปิด	650x340x650	
TK-06	1 ตัว	ตู้ไล้ง 3 ช่องพร้อมอ่างล้าง 2 หัวเตา	1860x700x860(+150)	
*TK-07	1 ตัว	ตู้เย็นบน 3 บานเปิด พร้อมช่องใส่น้ำแข็ง	2230x710x850(+200)	ของใหม่

รายการครุภัณฑ์ห้องครัว (เพิ่ม)



รายการ	จำนวน	รายละเอียดครุภัณฑ์	ขนาด(กว้างxลึกxสูง)	หมายเหตุ
MK1-01	1 ตัว	ตู้บานเปิด 2 บานเปิด	2230x401x810	
MK1-02	1 ตัว	ตู้บานเปิด 2 บานเปิด	2230x401x810	
MK1-03	1 ตัว	ตู้บานเปิด 4 บานเปิด	1450x401x810	
MK1-04	1 ตัว	ตู้บานเปิด 4 บานเปิด	1510x401x810	
MK1-05	1 ตัว	ตู้บานเปิด 4 บานเปิด	2200x401x810	
MK1-06	1 ตัว	ตู้ทำงาน	750x401x810	
MK1-07	1 ตัว	ตู้ทำงาน	480+430x300x850	
MK1-08	1 ตัว	ตู้ทำงาน	480+660x300x850	
MK1-09	1 ตัว	ตู้ทำงานพร้อมชั้นวาง	2210x401x810	

รายการครุภัณฑ์ห้องเตรียม

รายการ	จำนวน	รายละเอียดครุภัณฑ์	ขนาด(กว้างxลึกxสูง)	หมายเหตุ
PR-01	1 ตัว	ตู้เย็น 2 บานเปิด	1560x1060x2280	
PR-02	1 ตัว	ตู้เย็น 2 บานเปิด	1560x1060x2280	
PR-03	1 ตัว	โต๊ะทำงาน 2 ชั้น	2870x330x150	
PR-04	1 ตัว	ตู้เย็น 4 บานเปิด	1380x810x2060	
PR-05	1 ตัว	ตู้เย็นเก็บของ 4 บานเปิด	1150x770x2060	
PR-06	1 ตัว	อ่างล้าง 2 หลุม	1700x700x870(+150)	
PR-07	1 ตัว	อ่างล้าง 1 หลุม พร้อมอ่างเก็บ 2 หัว	1000x700x850(+150)	
PR-08	1 ตัว	ชั้นเรียบติดผนัง	2870x330x150	
PR-09	1 ตัว	โต๊ะทำงานหน้าหินอ่อน	2170x700x810(+150)	
PR-10	1 ตัว	เคาบบนหมบึง	1530x1030x1270	
PR-11	1 ตัว	โต๊ะวางเครื่องตี	970x600x510	
PR-12	1 ตัว	เครื่องตีแป้ง 15 ลิตร	-	
PR-13	1 ตัว	ตู้เย็นบนตู้ 2 ประตู	1310x2030x900	
PR-14	1 ตัว	ตู้เก็บของแขวน 3 บานเปิด	1300x350x650	
PR-15	1 ตัว	ตู้เย็นบนเคาน์เตอร์ 2 ประตู	870x690x2060	
PR-16	1 ตัว	ตู้เย็นบนเคาน์เตอร์ 2 ประตู	720x730x2030	
PR-17	1 ตัว	โต๊ะทำงาน 5 ชั้น	1300x630x860	
PR-18	2 ตัว	ชั้นเรียบติดผนัง	2100x350x150	
PR-19	1 ตัว	โต๊ะพร้อมอ่างล้าง 1 หลุม	2100x700x850(+150)	
PR-20	1 ตัว	อ่างล้าง 1 หลุม	800x700x850(+150)	
PR-21	2 ตัว	ตู้เย็น 4 ประตู	1500x850x2100	
PR-22	1 ตัว	โต๊ะทำงาน 2 ชั้น	2300x700x850 (+150)	
PR-23	1 ตัว	ชั้นเรียบติดผนัง	1620x330x150	
PR-24	2 ตัว	ชั้นเรียบติดผนัง	1620x330x150	
PR-25	1 ตัว	ชั้นวางตั้งพื้นแบบซี่ 4 ชั้น	1500x500x1500	
PR-26	1 ตัว	โต๊ะทำงาน 2 ชั้น	1000x700x850 (+150)	
PR-27	1 ตัว	ตู้เย็น 4 ประตู	1300x760x2060	
PR-28	1 ตัว	รถเข็นใส่ถาดขนมปัง	480x630x1800	

รายการครุภัณฑ์ห้องครัวร้อน

รายการ	จำนวน	รายละเอียดครุภัณฑ์	ขนาด(กว้างxลึกxสูง)	หมายเหตุ
MK-01	3 ตัว	ตู้แช่แข็งเย็น 2 ประตู	670x750x2050	ของใหม่
MK-02	3 ตัว	ตู้แช่แข็งเย็น 2 ประตู	670x750x2050	ของใหม่
MK-03	-	รายการสำรอง	-	
MK-04	1 ตัว	ตู้ไล้งช่องพร้อมอ่างล้าง 2 หลุม	1800x720x800(+150)	
MK-05	1 ตัว	ตู้ไล้ง 4 ช่อง	2160x720x800	
MK-06	1 ตัว	กรอบระบายควันพร้อมถาดดูดไขมัน	1540x993x500	
MK-07	1 ตัว	โต๊ะวางหม้อหุงข้าว 2 ชั้น	1500x720x450(+500)	
MK-08	1 ตัว	กรอบระบายควันพร้อมถาดดูดไขมัน	3689x993x500	
MK-09	1 ตัว	เตาแก๊สไฟแรง 2 หัวเตา	1800x950x810(+150)	
MK-10	1 ตัว	เตาแก๊สไฟแรง 1 หัวเตา	800x950x810(+150)	
MK-11	1 ตัว	เตาแก๊สไฟแรง 1 หัวเตา	860x730x810(+150)	
MK-12	1 ตัว	กรอบระบายควันพร้อมถาดดูดไขมัน	5500x3800x500	
MK-13	2 ตัว	ตู้เก็บของ 2 บานเปิด	860x840x870(+100)	
MK-14	1 ตัว	เคาน์เตอร์ไฟพร้อมตู้ 1 บานเปิด	380x900x870(+100)	
MK-15	1 ตัว	เตาแก๊สไฟแรง 2 หัวเตา	1800x900x800(+350)	
MK-16	1 ตัว	เคาบบนประกอบกระจก	920x810x740(+700)	
MK-17	1 ตัว	เคาบบนไฟ 2 หลุม	550x800x850(+200)	
MK-18	2 ตัว	เคาบบนหินลาวา	550x800x850(+200)	
MK-19	1 ตัว	โต๊ะพร้อมอ่างล้าง 1 หลุม	2100x700x850(+200)	
MK-20	1 ตัว	เตาแก๊สผัดกระทะเรียบ	450x800x850(+200)	
MK-21	2 ตัว	เคาบบนไฟสูงหัวเตาพร้อมไฟแรงค่า 2 หัว	1200x800x850(+200)	
MK-22	1 ตัว	เคาบบนเดี่ยว	800x800x850(+200)	
*MK-23	1 ตัว	ตู้เย็นบน 3 บานเปิด พร้อมช่องใส่น้ำแข็ง	2230x710x850(+200)	ของใหม่
MK-24	-	สำรอง	-	
*MK-25	1 ตัว	อ่างล้าง 2 หลุม	1050x700x850(+200)	ของใหม่
*MK-26	1 ตัว	ตู้เย็นบน 3 บานเปิด พร้อมช่องใส่น้ำแข็ง	2230x710x850(+200)	ของใหม่
MK-27	1 ตัว	ชั้นวางของแขวน 2 ชั้น	-	
MK-28	1 ตัว	แผ่นปิดหน้าโต๊ะพร้อมชั้นวางของ	-	
MK-29	1 ตัว	ชั้นติดผนัง	3700x320x200	

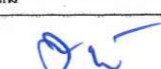
	โครงการ		มหาวิทยาลัยสวนดุสิต		ห้ามวัดขนาดจากแบบก่อสร้าง ผู้รับจ้างจะต้องตรวจวัดขนาดทั้งหมด ณ สถานที่ก่อสร้างจริง ก่อนลงมือทำงาน DO NOT SCALE DRAWINGS ; ALL MEASUREMENT MUST BE CHECKED AT SITE BY THE CONTRACTOR	
	สถานที่ตั้ง		แบบแสดง			วันที่ 30 กันยายน 2563
	อาคาร ๑๐ ครัวเรือนมฤตยูเทส		แปลนรายการครุภัณฑ์			แผ่นที่ 03
ออกแบบ/เขียนแบบ		ตรวจสอบแบบ		อนุมัติแบบ		
นายทวิศักดิ์ หันตูลา / น.ส.เนตรดาว ไกรสมเดช		นายบุญชัย บุญสม		รณพีพัฒน์ แสงรุ่งเรือง		
ประธานกรรมการ		กรรมการ		กรรมการและเลขานุการ		
กำหนดราคาและคุณลักษณะ						



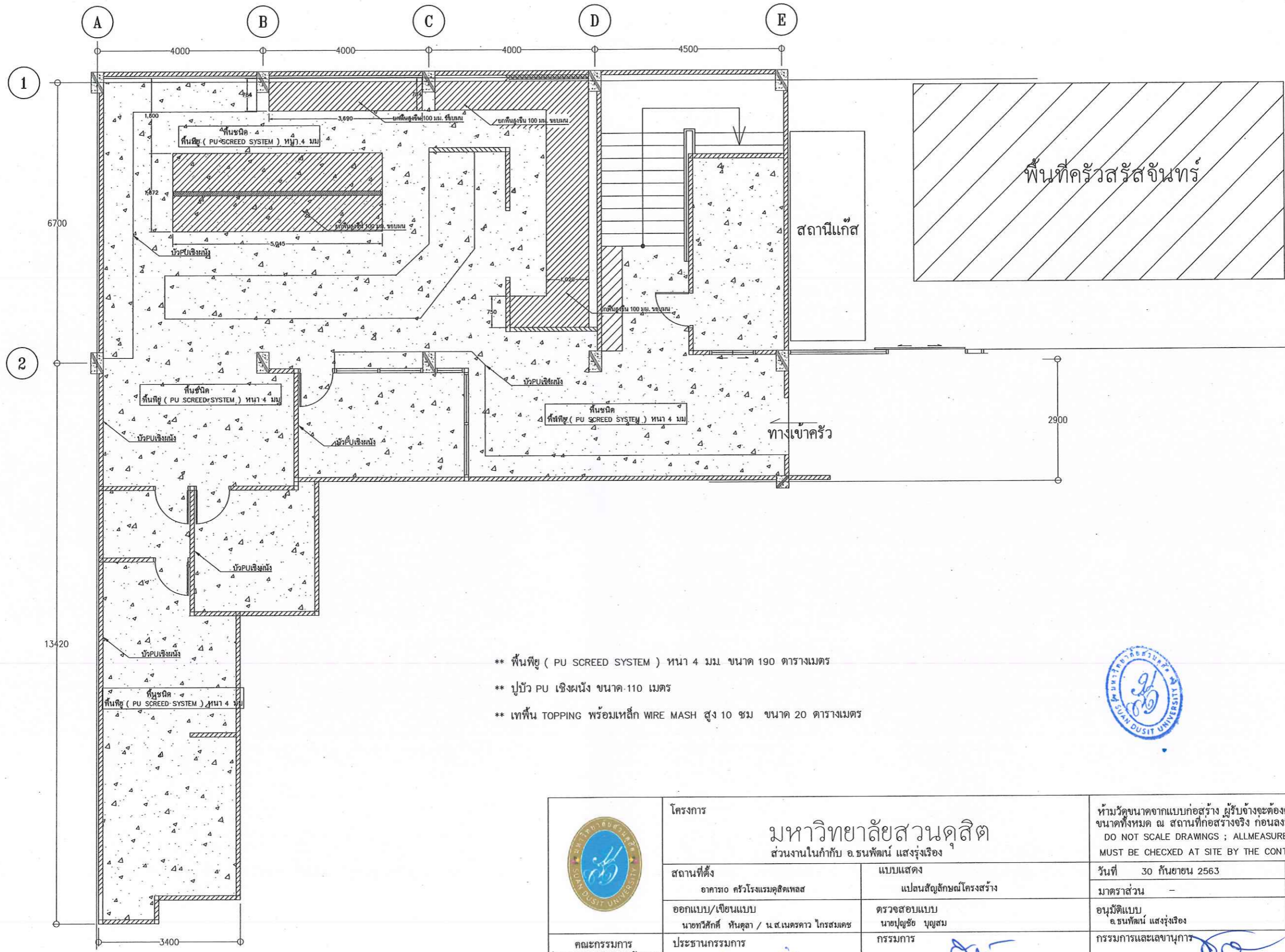

- ** พื้นปูน (PU SCREED SYSTEM) หนา 4 มม ขนาด 190 ตารางเมตร
- ** ปูบัว PU เฉิงฉิ่ง ขนาด 110 เมตร
- ** เทพื้น TOPPING พร้อมเหล็ก WIRE MASH สูง 10 ซม ขนาด 20 ตารางเมตร



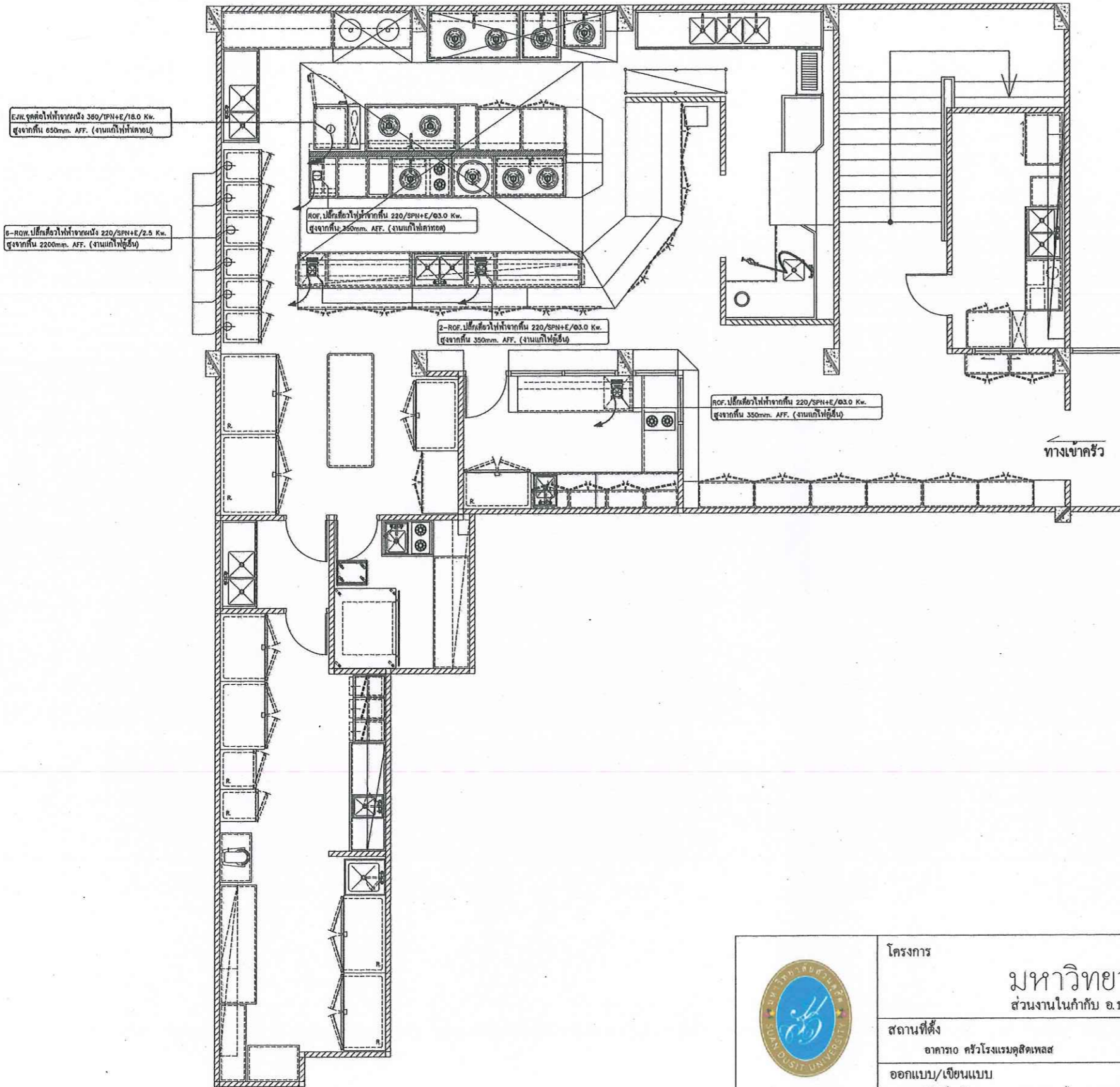

	โครงการ มหาวิทยาลัยสวนดุสิต ส่วนงานในกำกับ อ.ชนพัฒน์ แสงรุ่งเรือง		ห้ามวัดขนาดจากแบบก่อสร้าง ผู้รับจ้างจะต้องตรวจวัด ขนาดทั้งหมด ณ สถานที่ก่อสร้างจริง ก่อนลงมือทำงาน DO NOT SCALE DRAWINGS ; ALL MEASUREMENT MUST BE CHECKED AT SITE BY THE CONTRACTOR	
	สถานที่ตั้ง อาคาร ๑๐ ครัวเรือนสวนดุสิตเทเลส	แบบแสดง แปลนสัญลักษณ์โครงสร้าง	วันที่ 30 กันยายน 2563	แผ่นที่ 04
	ออกแบบ/เขียนแบบ นายทศศักดิ์ หินดูลา / น.ส.เนตรดาว ไกรสมเดช	ตรวจสอบแบบ นายบุญชัย บุญสม	มาตราส่วน -	
	คณะกรรมการ กำหนดราคาและคุณลักษณะ	ประธานกรรมการ ฉัตรภา ภา	กรรมการ อิน	อนุมัติแบบ อ.ชนพัฒน์ แสงรุ่งเรือง
			กรรมการและเลขานุการ	

พื้นที่ครัวสวัสดิภัณฑ์

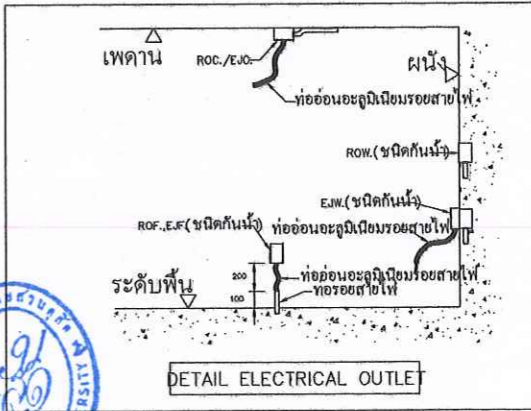

สัญลักษณ์ไฟฟ้า	
⊖	ROW. ปลั๊กตัวไฟที่ออกจากผนัง
⊕	ROW. ปลั๊กตัวไฟที่ออกจากพื้น
⊖	ROF. ปลั๊กตัวไฟที่ออกจากพื้น
⊕	ROC. ปลั๊กตัวไฟที่ออกจากเพดาน
⊖	E.J.W. จุดต่อไฟที่ออกจากผนัง (เมื่อสายไฟไว้ 1500mm.)
⊕	E.J.F. จุดต่อไฟที่ออกจากพื้น (เมื่อสายไฟไว้ 1500mm.)
⊖	E.J.C. จุดต่อไฟที่ออกจากเพดาน (เมื่อสายไฟไว้ 1500mm.)
SPN.	ไฟฟ้า 1 เฟส (มีสายไฟ 3 สาย)
TPN.	ไฟฟ้า 3 เฟส (มีสายไฟ 5 สาย)
Kw.	กิโลวัตต์
AFF.	ระดับความสูงจากพื้นถึงตำแหน่งไฟฟ้า
DOC.	ระดับความสูงจากพื้นถึงตำแหน่งไฟฟ้าที่ออกมาจากเพดาน



	โครงการ		ห้ามวัดขนาดจากแบบก่อสร้าง ผู้รับจ้างจะต้องตรวจวัดขนาดทั้งหมด ณ สถานที่ก่อสร้างจริง ก่อนลงมือทำงาน DO NOT SCALE DRAWINGS ; ALL MEASUREMENT MUST BE CHECKED AT SITE BY THE CONTRACTOR		
	มหาวิทยาลัยสวนดุสิต ส่วนงานในกำกับ อ.รณพีพัฒน์ แสงรุ่งเรือง		วันที่	30 กันยายน 2563	
	สถานที่ตั้ง	อาคาร ๐ ครัวโรงแรมดุสิตเพลส	แบบแสดง	แปลนระบบไฟฟ้า	แผ่นที่
	ออกแบบ/เขียนแบบ	นายทวิศักดิ์ หินตุลา / น.ศ.เนตรดาว ไกรสมเดช	ตรวจสอบแบบ	นายบุญชูช บัญสม	05
คณะกรรมการกำหนดราคาและคุณลักษณะ	ประธานกรรมการ	กรรมการ		อนุมัติแบบ	14
	อ.ชิตก	อ.กวิ		อ.รณพีพัฒน์ แสงรุ่งเรือง	รวม
				กรรมการและเลขานุการ	รวม

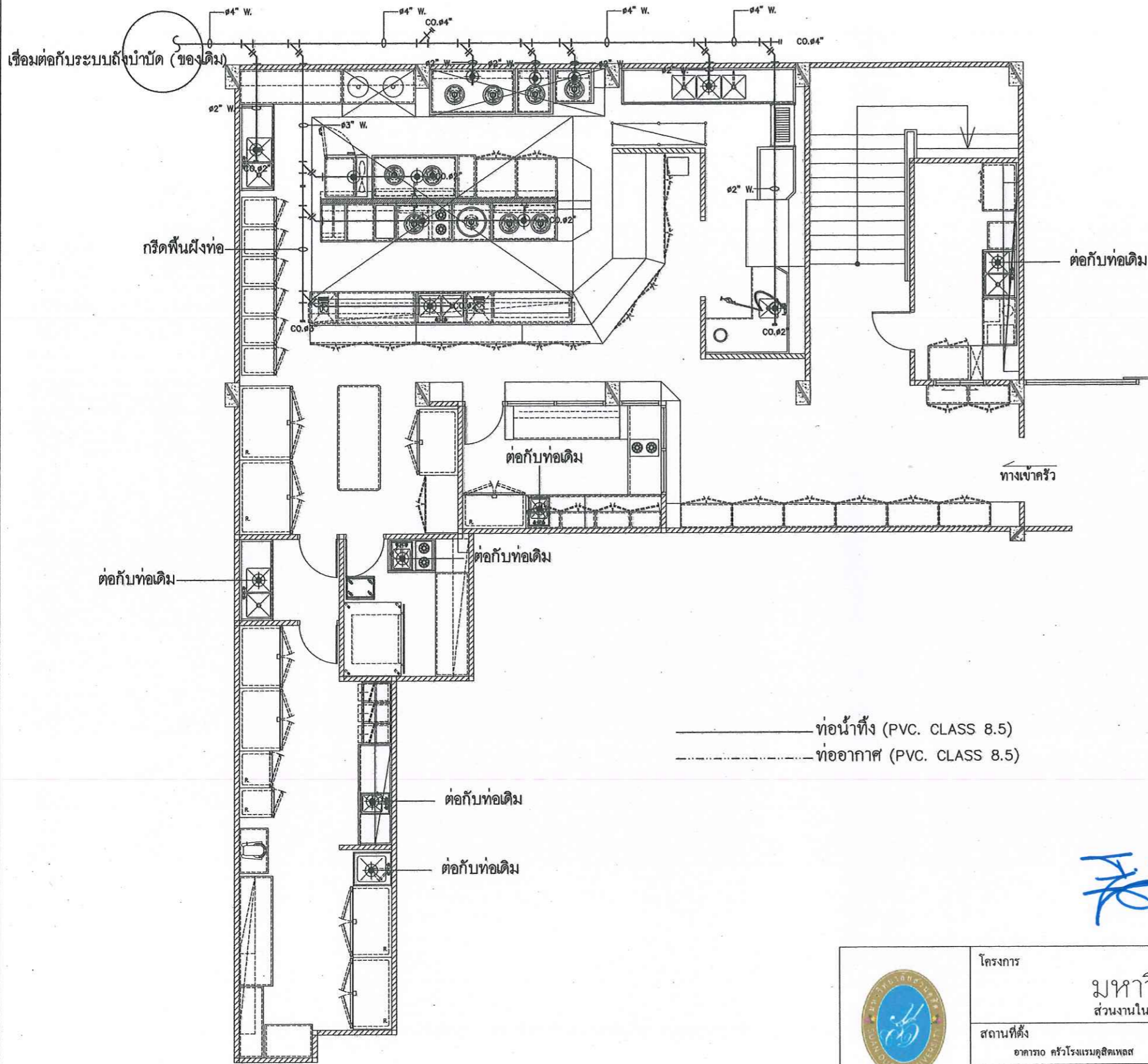

พื้นที่ครัวเสร็จจันทร

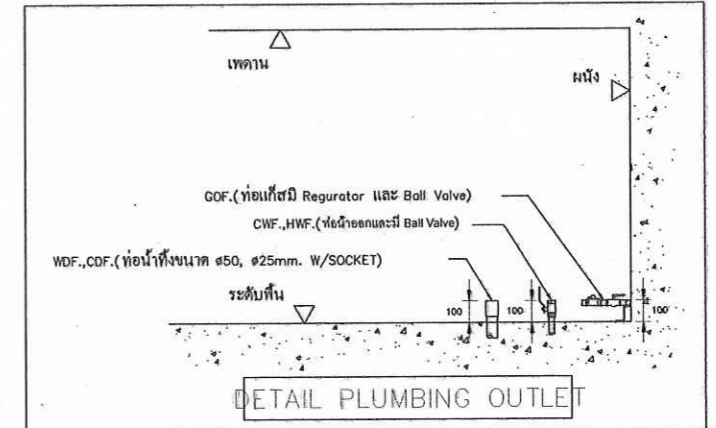

สัญลักษณ์ท่อน้ำทิ้งและแก๊ส	
○	ท่อน้ำเย็นออกจากพื้นขนาด 12mm. พร้อมด้วย Ball Valve 1 ตัว
◐	ท่อน้ำเย็นออกจากผนังขนาด 12mm. พร้อมด้วย Ball Valve 1 ตัว
●	ท่อน้ำร้อนออกจากพื้นขนาด 12mm. พร้อมด้วย Ball Valve 1 ตัว
แรงดันของน้ำร้อนน้ำเย็น 40~80 PSI	
อุณหภูมิของน้ำร้อนที่จ่าย 40 °c ถึง 60 °c	
◐	ท่อน้ำทิ้งจากพื้นขนาด 50mm.
◐	ท่อน้ำทิ้งจากพื้นขนาด 25mm.
◐	ท่อน้ำทิ้งมีฉนวนหุ้มออกจากพื้นขนาด 25mm.
○	ท่อแก๊สออกจากพื้นพร้อมด้วย Ball Valve
LO.	แก๊สแรงดันต่ำพร้อมด้วย Regulator (แรงดัน 0.5~1 PSI)
AFF.	ระดับความสูงจากพื้นถึงตำแหน่งจุดออกของท่อ



	โครงการ	มหาวิทยาลัยสวนดุสิต		ห้ามวัดขนาดจากแบบก่อสร้าง ผู้รับจ้างจะต้องตรวจวัดขนาดทั้งหมด ณ สถานที่ก่อสร้างจริง ก่อนลงมือทำงาน DO NOT SCALE DRAWINGS ; ALL MEASUREMENT MUST BE CHECKED AT SITE BY THE CONTRACTOR
	ส่วนงานในกำกับ อ.ธนพัฒน์ แสงรุ่งเรือง	ส่วนงานในกำกับ อ.ธนพัฒน์ แสงรุ่งเรือง		
สถานที่ตั้ง	อาคาร ๐ ครัวโรงแรมดุสิตเพลส	แบบแสดง	เปลี่ยนระบบท่อน้ำทิ้ง-ท่ออากาศ	วันที่ 30 กันยายน 2563
ออกแบบ/เขียนแบบ	นายทศศักดิ์ หันตุลา / น.ส.เนตรดาว ไกรสมคช	ตรวจสอบแบบ	นายบุญชัย บุญสม	แผ่นที่ 06
คณะกรรมการ	ประธานกรรมการ	กรรมการ		อนุมัติแบบ อ.ธนพัฒน์ แสงรุ่งเรือง
คณะกรรมการกำหนดราคาและคุณลักษณะ				กรรมการและเลขานุการ

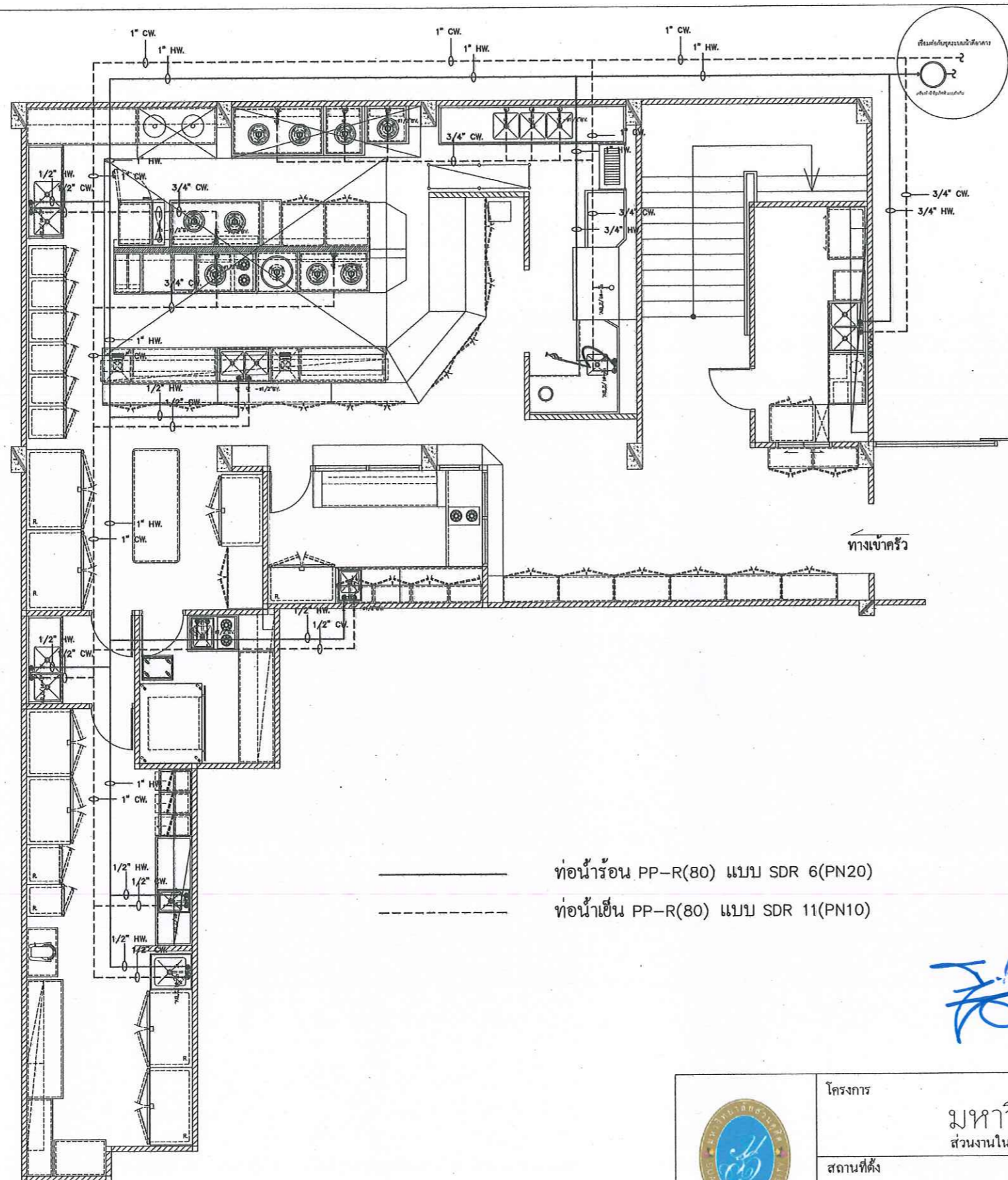

พื้นที่ครัวรสจันทร์

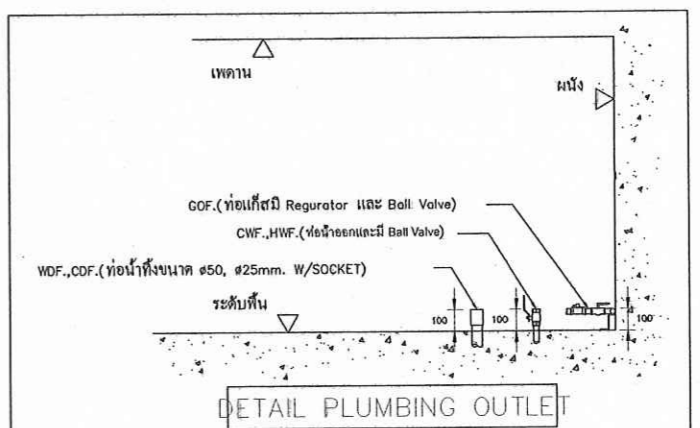

สัญลักษณ์ท่อประปาและแก๊ส	
○	CWF. ท่อน้ำเย็นออกจากพื้นขนาด ๑2mm. พร้อมด้วย Ball Valve 1 ตัว
◐	CWW. ท่อน้ำเย็นออกจากผนังขนาด ๑2mm. พร้อมด้วย Ball Valve 1 ตัว
●	HWF. ท่อน้ำร้อนออกจากพื้นขนาด ๑2mm. พร้อมด้วย Ball Valve 1 ตัว
แรงดันของน้ำร้อนน้ำเย็น 40~80 PSI	
อุณหภูมิของน้ำร้อนที่จ่าย 40 °c ถึง 60 °c	
⊕	WDF. ท่อน้ำทิ้งจากพื้นขนาด ๑50mm.
⊙	WDF. ท่อน้ำทิ้งจากพื้นขนาด ๑25mm.
⊖	CFD. ท่อน้ำทิ้งมีดาวน์ทูล์ออกจากพื้นขนาด ๑25mm.
⊗	GOF. ท่อแก๊สออกจากพื้นพร้อมด้วย Ball Valve
LO.	แก๊สแรงดันต่ำพร้อมด้วย Regulator (แรงดัน 0.5~1 PSI)
AFF.	ระดับความสูงจากพื้นถึงตำแหน่งจุดออกของท่อ

————— ท่อน้ำร้อน PP-R(80) แบบ SDR 6(PN20)
 - - - - - ท่อน้ำเย็น PP-R(80) แบบ SDR 11(PN10)



	โครงการ	มหาวิทยาลัยสวนดุสิต		ห้ามวัดขนาดจากแบบก่อสร้าง ผู้รับจ้างจะต้องตรวจวัดขนาดทั้งหมด ณ สถานที่ก่อสร้างจริง ก่อนลงมือทำงาน DO NOT SCALE DRAWINGS ; ALL MEASUREMENT MUST BE CHECKED AT SITE BY THE CONTRACTOR
	สถานที่ตั้ง	อาคาร ๓๐ ครัวเรือนดุสิตเทส	แบบแสดง	วันที่ 30 กันยายน 2563
	ออกแบบ/เขียนแบบ	นายทวิศักดิ์ หันตุลา / น.ส.เนตรดาว ไกรสมเดช	แปลนระบบน้ำร้อน-น้ำเย็น	มาตราส่วน -
คณะกรรมการกำหนดราคาและคุณลักษณะ	ประธานกรรมการ	กรรมการ	ตรวจสอบแบบ	อนุมัติแบบ
	ดิฉัน	อภิว	นายปยุตชัย บุญสม	อ.รณทัพนธ์ แสงรุ่งเรือง
			กรรมการ	กรรมการและเลขานุการ
				รวม 14

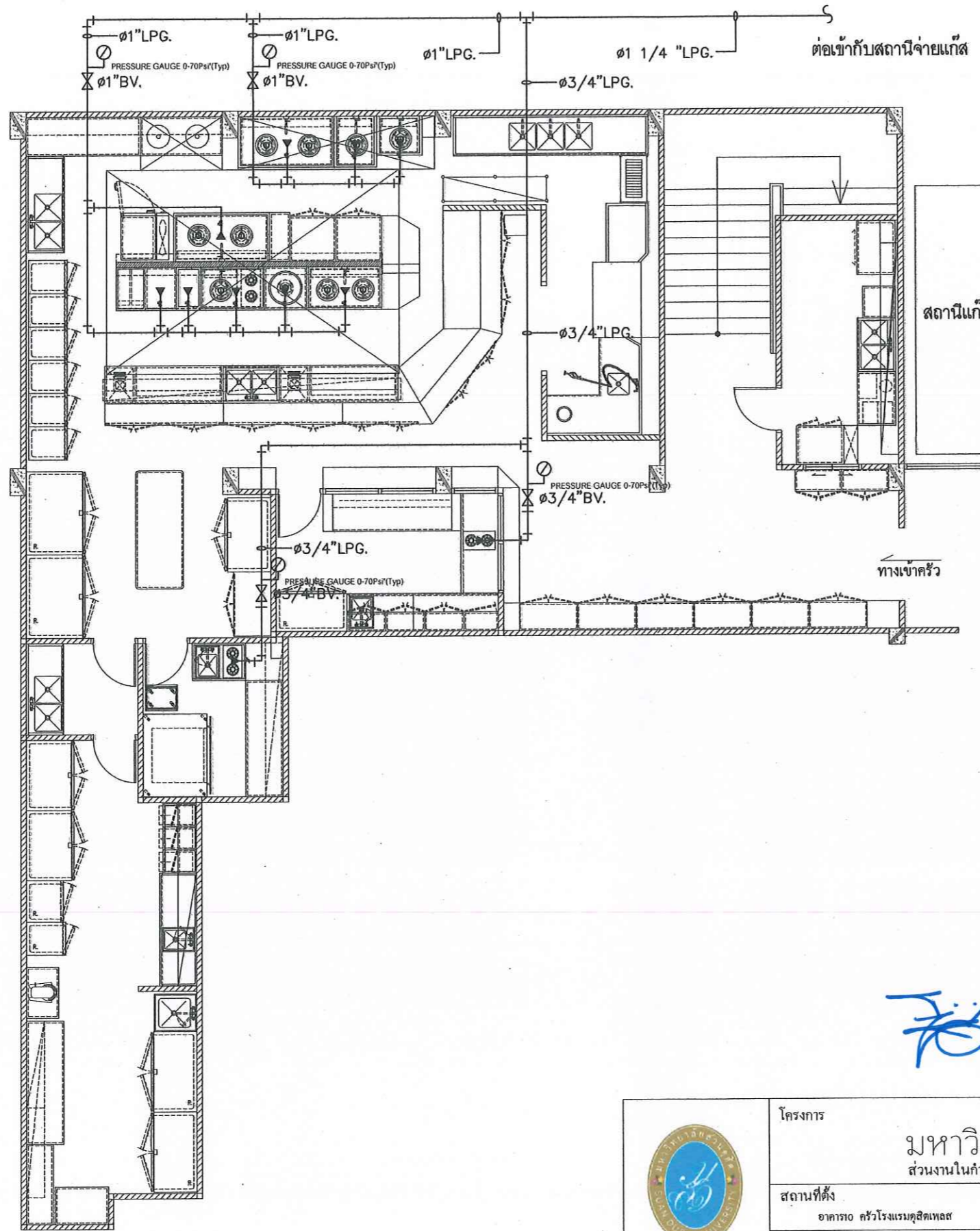

พื้นที่ครัวรสจันทร์

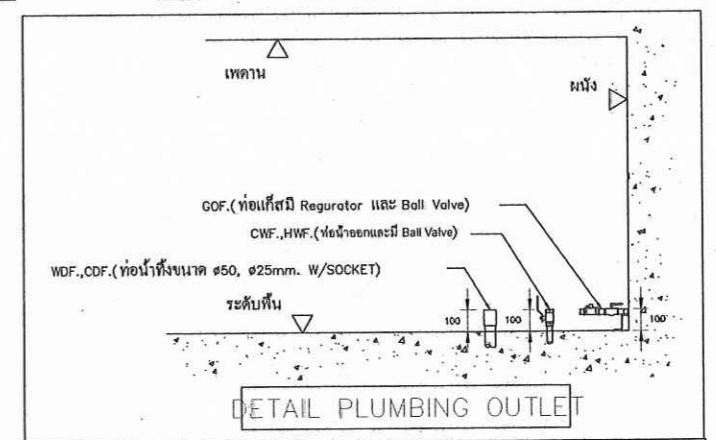

สัญลักษณ์ท่อน้ำดื่มและแก๊ส	
○	CWF. ท่อน้ำเย็นออกจากพื้นขนาด ๑2mm. พร้อมด้วย Ball Valve 1 ตัว
◐	CWW. ท่อน้ำเย็นออกจากผนังขนาด ๑2mm. พร้อมด้วย Ball Valve 1 ตัว
●	HWF. ท่อน้ำร้อนออกจากพื้นขนาด ๑2mm. พร้อมด้วย Ball Valve 1 ตัว
	แรงดันของน้ำร้อนน้ำเย็น 40~80 PSI
	อุณหภูมิของน้ำร้อนที่จ่าย 40 °c ถึง 60 °c
⊙	WDF. ท่อน้ำดื่มจากพื้นขนาด ๑50mm.
⊙	WDF. ท่อน้ำดื่มจากพื้นขนาด ๑25mm.
⊙	CDF. ท่อน้ำดื่มฉนวนหุ้มออกจากพื้นขนาด ๑25mm.
⊙	GOF. ท่อแก๊สออกจากพื้นพร้อมด้วย Ball Valve
⊙	LO. แก๊สแรงดันต่ำพร้อมด้วย Regulator (แรงดัน 0.5~1 PSI)
⊙	AFF. ระดับความสูงจากพื้นถึงตำแหน่งจุดออกของท่อ



	โครงการ	มหาวิทยาลัยสวนดุสิต		ห้ามวัดขนาดจากแบบก่อสร้าง ผู้รับจ้างจะต้องตรวจวัดขนาดทั้งหมด ณ สถานที่ก่อสร้างจริง ก่อนลงมือทำงาน DO NOT SCALE DRAWINGS ; ALL MEASUREMENT MUST BE CHECKED AT SITE BY THE CONTRACTOR		
	หน่วยงานในกำกับ อ.ธนพัฒน์ แสงรุ่งเรือง	แบบแสดง	แปลนระบบแก๊ส			
สถานที่ตั้ง อาคาร ๑๐ ครัวเรือนดุสิตเทส	ออกแบบ/เขียนแบบ	นายทศศักดิ์ พันตุลา / น.ส.เนตรดาว ไกรสมคช	ตรวจสอบแบบ	นายบุญชัย บุญสม	วันที่ 30 กันยายน 2563	แผ่นที่ 08 14 รวม
คณะกรรมการ กำหนดราคาและคุณลักษณะ	ประธานกรรมการ	อ.วิภากร ภูมิ	กรรมการ	อ.นพ	อนุมัติแบบ อ.ธนพัฒน์ แสงรุ่งเรือง	

อาคาร

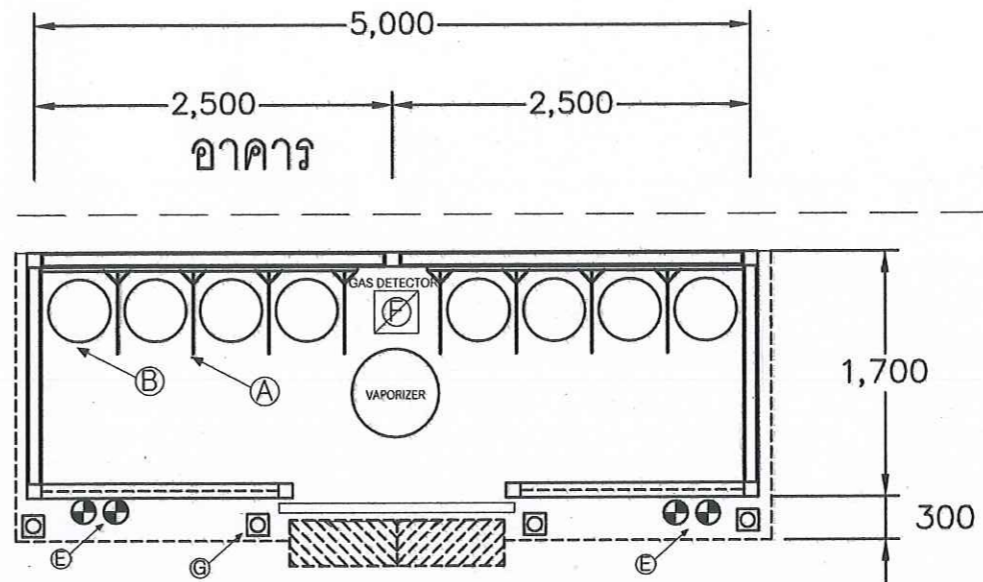

ครัวรสัจจันทร์

No.	Q'ty	Description
A	8	ที่กั้นถังก๊าซพร้อมโซ่คล้องถังก๊าซ
B	8	ถังก๊าซขนาดบรรจุ 48 กิโลกรัม
C	1	ประตูเปิด-ปิดชนิดเลื่อน
D	1	รั้วตาข่ายโปร่ง
E	10	ถังดับเพลิงชนิดเคมีแห้งขนาดบรรจุ 6.8 กิโลกรัม(ไม่โซ่วในแบบ 6 ถัง)
F	1	เครื่องเตือนก๊าซรั่ว
G	4	เสากันชน

	โครงการ	มหาวิทยาลัยสวนดุสิต		ห้ามวัดขนาดจากแบบก่อสร้าง ผู้รับจ้างจะต้องตรวจวัดขนาดทั้งหมด ณ สถานที่ก่อสร้างจริง ก่อนลงมือทำงาน DO NOT SCALE DRAWINGS ; ALL MEASUREMENT MUST BE CHECKED AT SITE BY THE CONTRACTOR	
	สถานที่ตั้ง	อาคาร ๐ ครัวโรงแรมดุสิตเพลดิส	แบบแสดง	วันที่ 30 กันยายน 2563	
	ออกแบบ/เขียนแบบ	นายทวิศักดิ์ หันตุลา / น.ส.เนตรดาว ไกรสมนตย	แปลนแสดงโครงสร้างสถานีก๊าซหุงต้ม	ตรวจสอบแบบ	แผ่นที่ 09
คณะกรรมการกำหนดราคาและคุณลักษณะ	ประธานกรรมการ	นพินิต นกิต	กรรมการ	อ.ธนพัฒน์ แสงรุ่งเรือง	14
				รวม	
				กรรมการและเลขานุการ	



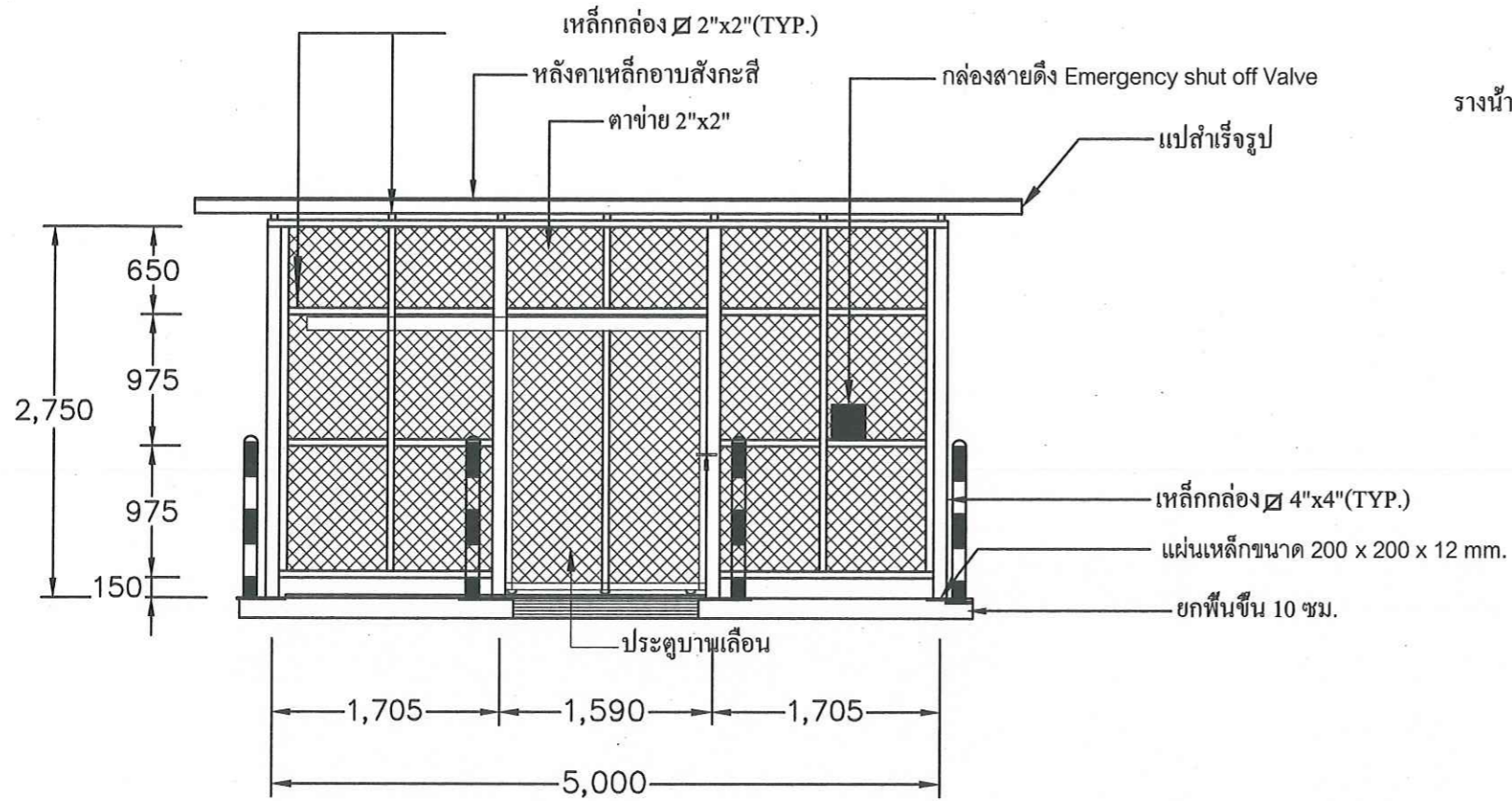

รูปด้าน 1

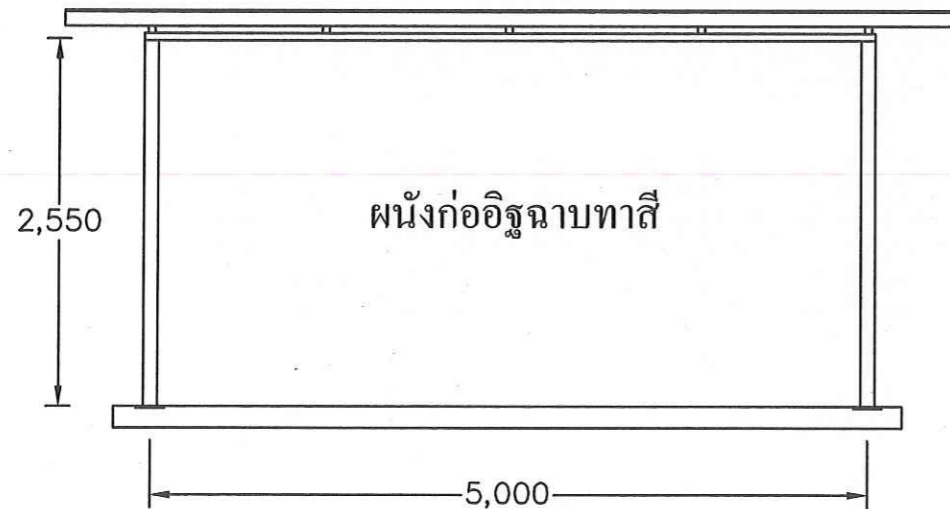

รูปด้าน 3

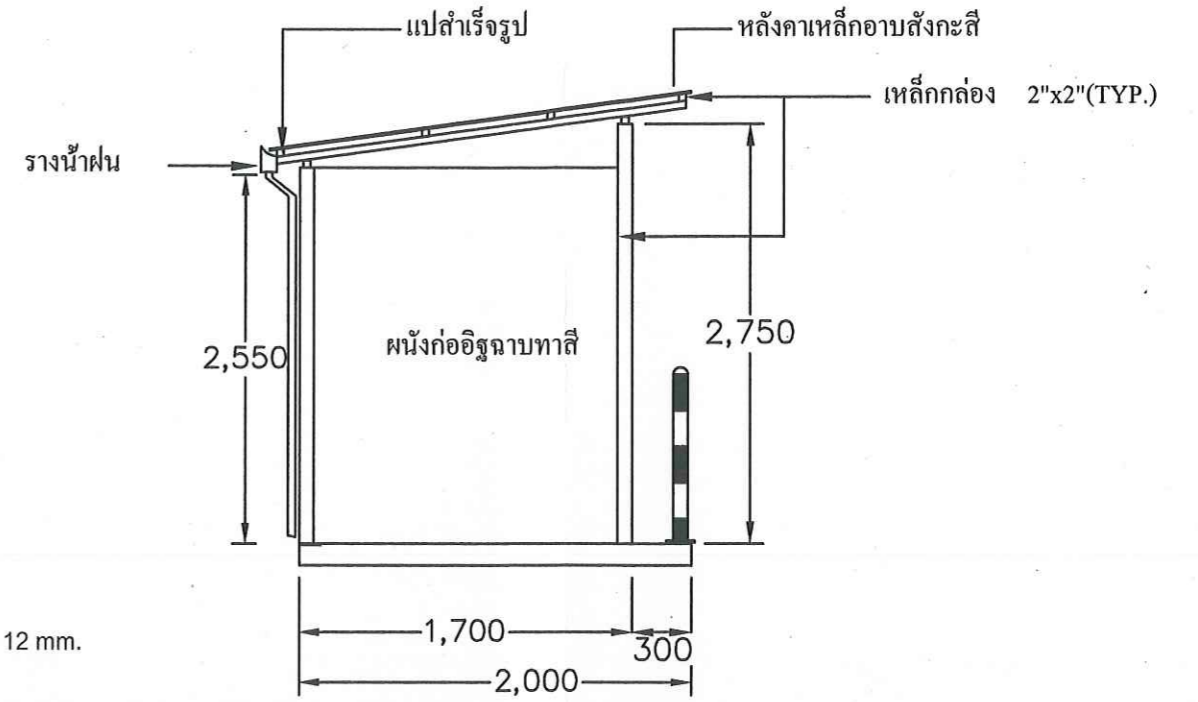

รูปด้าน 2

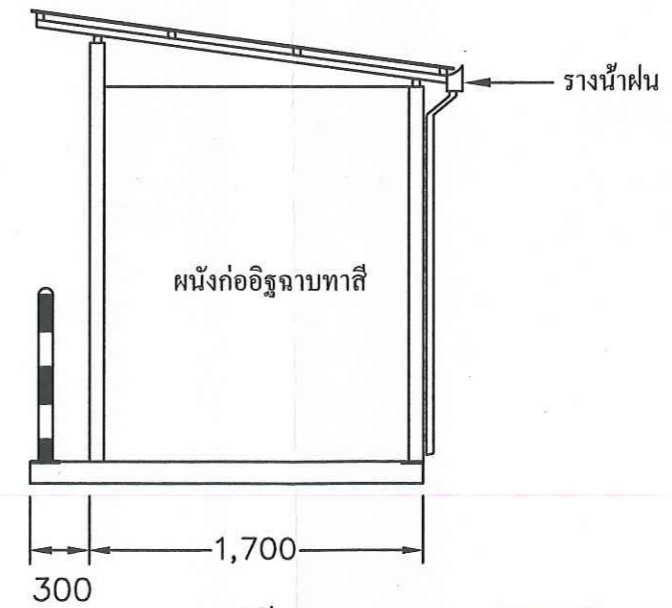

รูปด้าน 4



	โครงการ		มหาวิทยาลัยสวนดุสิต		ห้ามวัดขนาดจากแบบก่อสร้าง ผู้รับจ้างจะต้องตรวจวัดขนาดทั้งหมด ณ สถานที่ก่อสร้างจริง ก่อนลงมือทำงาน DO NOT SCALE DRAWINGS ; ALL MEASUREMENT MUST BE CHECKED AT SITE BY THE CONTRACTOR	
	สถานที่ตั้ง		แบบแสดง		วันที่ 30 กันยายน 2563	แผ่นที่ 10
	อาคาร ๑๐ ครัวเรือนคูสิตเพลส		แปลนรูปด้าน 1,2,3,4 สถานีแก๊ส		มาตราส่วน -	
	ออกแบบ/เขียนแบบ		ตรวจสอบแบบ		อนุมัติแบบ	รวม 14
นายทวิศักดิ์ หันตุลา / น.ส.เนตรดาว ไกรสมเดช		นายปุณย์ชัช บุญสม		อ.รณพัตน์ แสงรุ่งเรือง		
คณะกรรมการกำหนดราคาและคุณลักษณะ	ประธานกรรมการ	กรรมการ		กรรมการและเลขานุการ		



(Handwritten signature)

แบบขยายที่กั้นถึงและโซ่คล้องถึงฝ้า

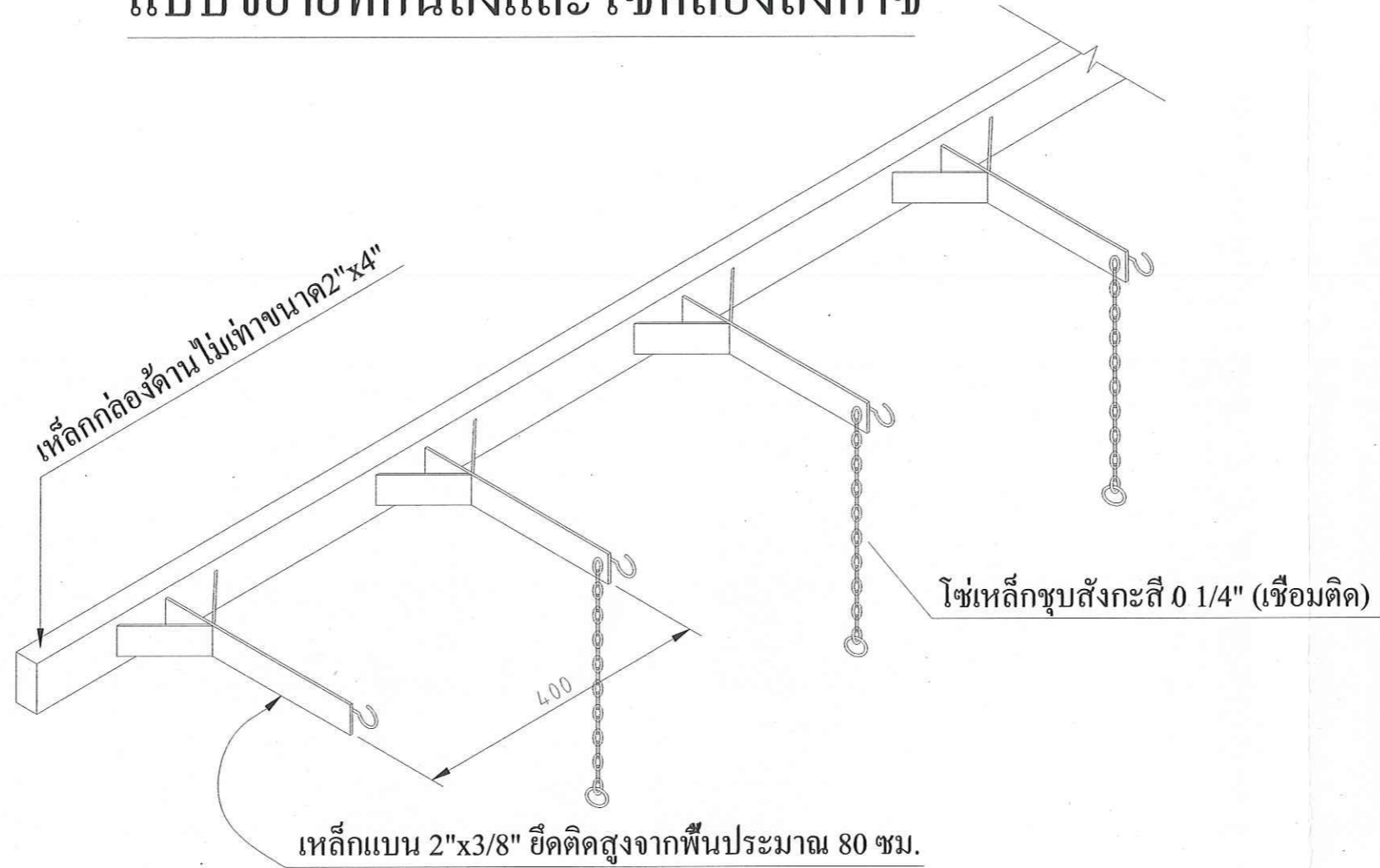

[Handwritten signature]



	โครงการ		มหาวิทยาลัยสวนดุสิต		ห้ามวัดขนาดจากแบบก่อสร้าง ผู้รับจ้างจะต้องตรวจวัดขนาดทั้งหมด ณ สถานที่ก่อสร้างจริง ก่อนลงมือทำงาน DO NOT SCALE DRAWINGS ; ALL MEASUREMENT MUST BE CHECKED AT SITE BY THE CONTRACTOR	
	สถานที่ตั้ง		หน่วยงานในกำกับ อ.ธนพัฒนา แขวงรุ่งเรือง			
	อาคาร ๑๐ ครัวโรงแรมดุสิตเพลส	แบบแสดง	แบบขยายที่กั้นถึง และโซ่คล้องถึงฝ้า	วันที่ 30 กันยายน 2563		แผ่นที่ 11
	ออกแบบ/เขียนแบบ	ตรวจสอบแบบ	นายปยุตย์ บุญสม	มาตราส่วน -		
คณะกรรมการ	ประธานกรรมการ	กรรมการ	อนุมัติแบบ	14		
กำหนดราคาและคุณลักษณะ	กัณฑ์ นกั	อนุ	อ.ธนพัฒนา แขวงรุ่งเรือง	รวม		
			กรรมการและเลขานุการ	80		

รายละเอียดป้ายอันตราย

ก๊าซไวไฟ

อันตราย

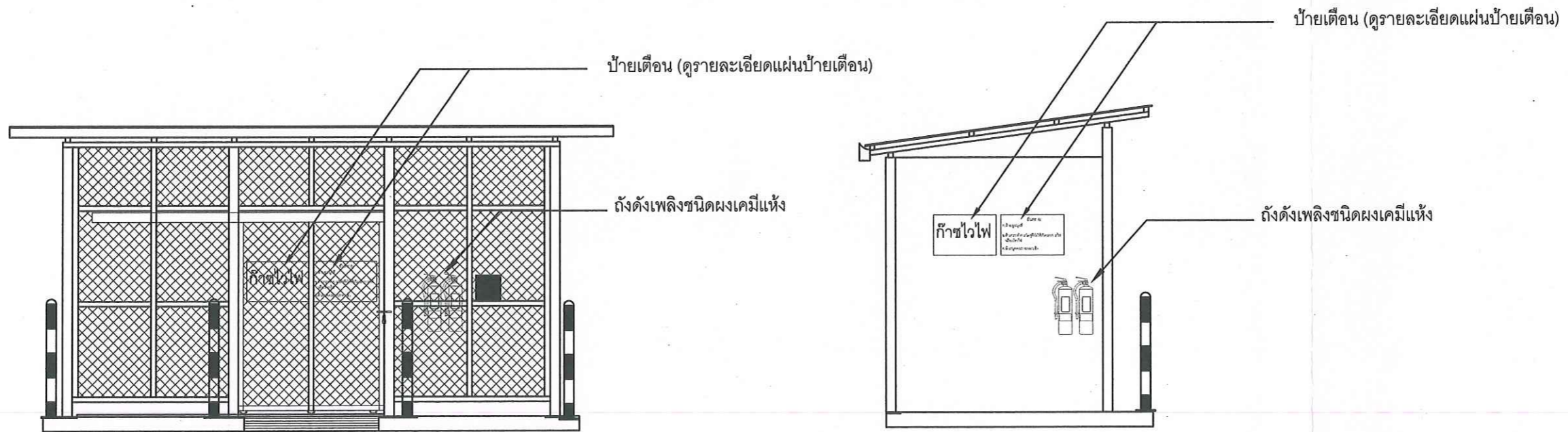



- ก. ห้ามสูบบุหรี่
- ข. ห้ามกระทำการใดๆที่อาจเกิดประกายไฟ หรือเปลวไฟ
- ค. ห้ามบุคคลภายนอกเข้า



รูปด้าน 1

รูปด้าน 2



	โครงการ มหาวิทยาลัยสวนดุสิต ส่วนงานในกำกับ อ.รณพัตน์ แสงรุ่งเรือง		ห้ามวัดขนาดจากแบบก่อสร้าง ผู้รับจ้างจะต้องตรวจวัดขนาดทั้งหมด ณ สถานที่ก่อสร้างจริง ก่อนลงมือทำงาน DO NOT SCALE DRAWINGS ; ALL MEASUREMENT MUST BE CHECKED AT SITE BY THE CONTRACTOR	
	สถานที่ตั้ง อาคาร ๐ ครัวโรงแรมดุสิตเพลส	แบบแสดง รายละเอียดป้ายเตือน	วันที่ 30 กันยายน 2563	แผ่นที่ 12
	ออกแบบ/เขียนแบบ นวทวิศักดิ์ พันตุลา / น.ส.เนตรดาว ไกรสมิตข	ตรวจสอบแบบ นายปุณย์ชัช บุญสม	อนุমัติแบบ อ.รณพัตน์ แสงรุ่งเรือง	รวม 14
คณะกรรมการ กำหนดราคาและคุณลักษณะ	ประธานกรรมการ 	กรรมการ 	กรรมการและเลขานุการ 	

แบบแสดงรายละเอียดการเดินท่อก๊าซและอุปกรณ์ก๊าซภายในสถานที่ติดตั้งก๊าซหุงต้ม

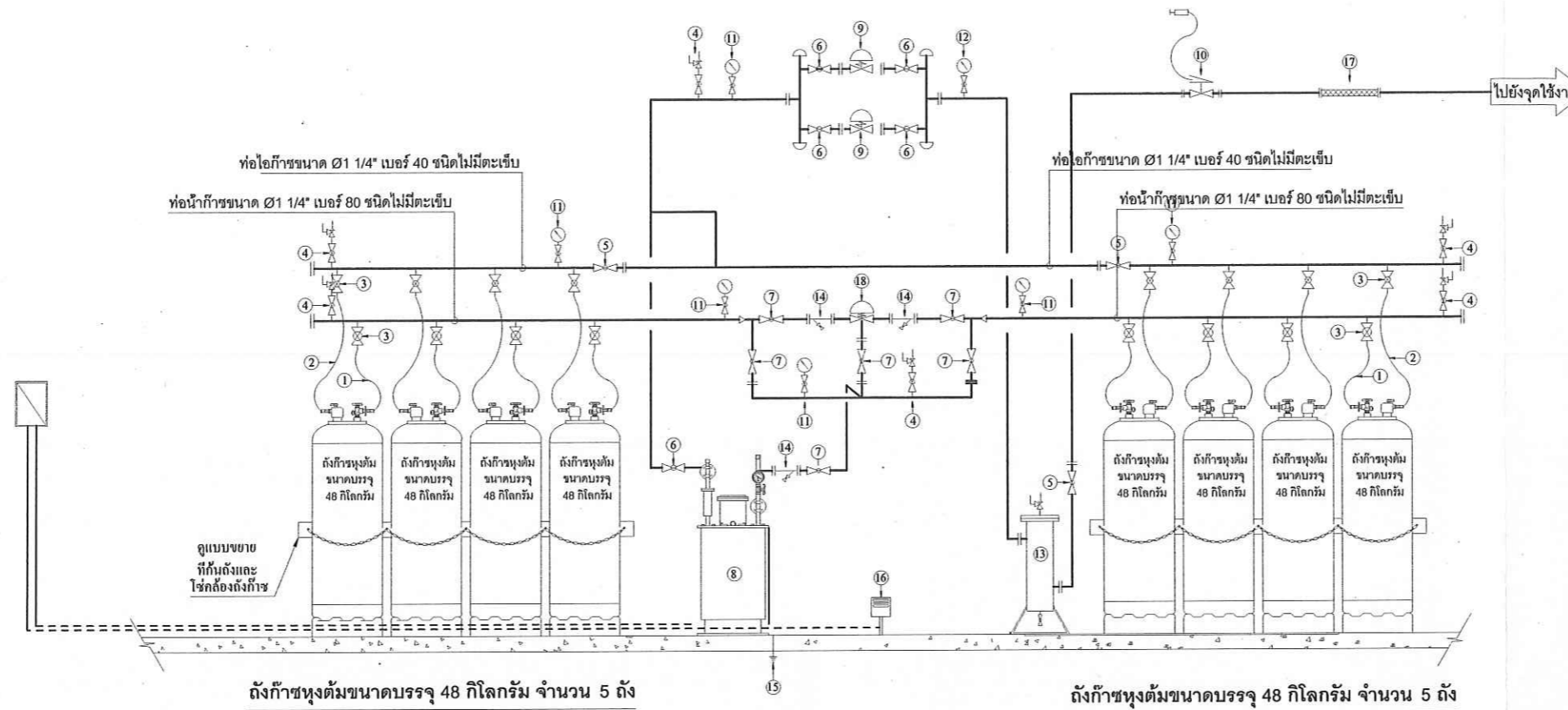

No.	Q'ty	Description	No.	Q'ty	Description
1	8	Single Pigtail "NCR" Ø1/4"x80 CM. (For Liquid Line)	11	6	Pressure Gauge "NISSHIN" 0-300 psi Ø1/4"
2	8	Single Pigtail "NCR" Ø1/4"x80 cm. (For Vapor Line)			Ball Valve #600 Ø1/4"
3	16	Ball Valve with Excess Flow Check Valve "HAMAI" Ø1/4"	12	1	Pressure Gauge "NISSHIN" 0-70 psi Ø1/4"
4	6	Safety Relief Valve "COMAP/F30" Ø1/4" With Ball Valve #600 Ø1/4"			Ball Valve #600 Ø1/4"
5	3	Ball Valve #600 Ø1.1/4"	13	1	Vapor Oil Trap #40 Ø4" With -Relief Valve Ø1/4" "COMAP/F30"=1pc
6	5	Ball Valve #600 Ø1"			-Ball Valve #600 Ø1/2" =1pc
7	6	Ball Valve #600 Ø3/4"	14	3	Y-Strainer #20K SCR. "HITACHI" Ø3/4" with Ball Valve #600 Ø3/8"
8	1	Vaporizer with Auto Change Over Valve Complete Set "100"	15	1	Ground Rod
9	2	High Pressure Regulator "COMAP/APS1000" Ø1"	16	1	Gas Alarm "MIRICO/MR-223" With Ex-Proof Detector Head
10	1	Emergency Shut Off Valve "REGO/6010" Ø1 1/4" Cable Control For Emergency	17	1	Stainless Steel Flexible Hose #150x50 cm FLG. Ø1.1/4"
			18	1	Auto Chang Over Valve

	โครงการ มหาวิทยาลัยสวนดุสิต ส่วนงานในกำกับ อ.ธนพัฒน์ แสงรุ่งเรือง	ห้ามวัดขนาดจากแบบก่อสร้าง ผู้รับจ้างจะต้องตรวจวัดขนาดทั้งหมด ณ สถานที่ก่อสร้างจริง ก่อนลงมือทำงาน DO NOT SCALE DRAWINGS ; ALL MEASUREMENT MUST BE CHECKED AT SITE BY THE CONTRACTOR		
	สถานที่ตั้ง อาคาร ๑0 ครัวเรือนสวนดุสิตเขตส	แบบแสดง แบบแสดงรายละเอียดการเดินท่อก๊าซและอุปกรณ์ก๊าซภายในสถานที่ติดตั้งก๊าซหุงต้ม	วันที่ 30 กันยายน 2563	แผ่นที่ 13
	ออกแบบ/เขียนแบบ นายพิศักดิ์ หันตุลา / น.ส.เนตรดาว ไกรสมเดช	ตรวจสอบแบบ นายปยุตชัย มุขสม	อนุมัติแบบ อ.ธนพัฒน์ แสงรุ่งเรือง	14 รวม
คณะกรรมการ กำหนดราคาและคุณลักษณะ ประธานกรรมการ 	กรรมการ 	กรรมการและเลขานุการ 		

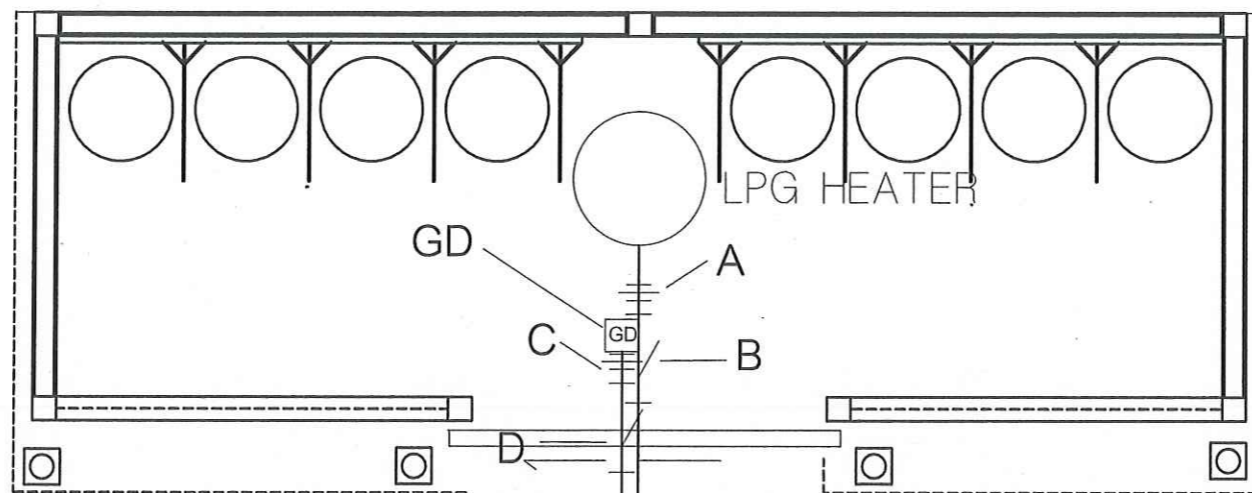

Gas Station	Q'ty	Description
Gas Station	1	Gas Leak Alarm Detector "MIRICO/MR-223"
Gas Station	1	Vaporizer Control Panel 100kg/hr

Q'ty	Symbol	Description
A		Union Explosion Proof Ø 1 1/4"
B	—/—	E.Y.S. Explosion Proof Ø 1 1/4"
C		Union Explosion Proof Ø 1/2"
D	—/—	E.Y.S. Explosion Proof Ø 1/2"
E	—	Conduit IMC Ø1. 1/4" With IEC 01 4 x 1.5 mm ² / IEC 01 3 x 16 mm ²
F	—	Conduit IMC Ø1/2" With IEC 01 3 x 1.5 mm ²
GD	⊗	Gas Detector "MIRICO/MR-223"

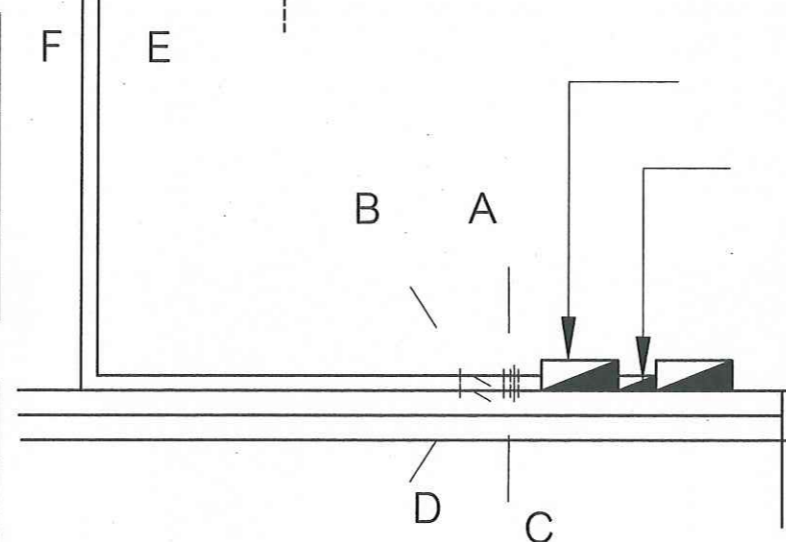

JINU VAPORIZER CONTROL PANEL
GAS DETECTOR CONTROL PANEL



	โครงการ	มหาวิทยาลัยสวนดุสิต		ห้ามวัดขนาดจากแบบก่อสร้าง ผู้รับจ้างจะต้องตรวจวัดขนาดทั้งหมด ณ สถานที่ก่อสร้างจริง ก่อนลงมือทำงาน DO NOT SCALE DRAWINGS ; ALL MEASUREMENT MUST BE CHECKED AT SITE BY THE CONTRACTOR	
	สถานที่ตั้ง	อาคาร ๑0 ครัวเรือนดุสิตพลตส	แบบแสดง	วันที่ 30 กันยายน 2563	
	ออกแบบ/เขียนแบบ	นายทวิศักดิ์ หินตุลา / น.ส.เนตรดาว ไกรสมเดช	แปลระบบไฟฟ้า สถานีจ่ายแก๊ส	มาตราส่วน	—
	คณะกรรมการ	ประธานกรรมการ	กรรมการ	อนุมัติแบบ	14
กำหนดราคาและคุณลักษณะ	อ.ธนทัตม์ แสงรุ่งเรือง	อ.ธนทัตม์ แสงรุ่งเรือง	กรรมการและเลขานุการ	รวม	



รายการครุภัณฑ์ประกอบแบบ

งานปรับปรุงอาคารเรียนปฏิบัติการอาหาร คหกรรมศาสตร์
อาคารสมเด็จพระเทพรัตนราชสุดาฯ สยามบรมราชกุมารี (อาคาร 10)
มหาวิทยาลัยสวนดุสิต

สมาน ภาว

อน



๑๐

ตู้ทำงานโล่ง

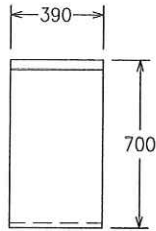

รูปด้านบน

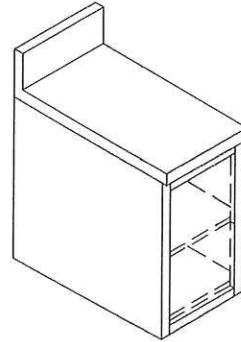

รูปไอโซเมทริก

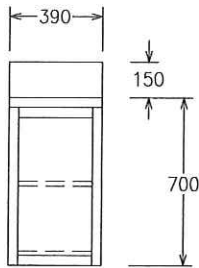

รูปด้านหน้า

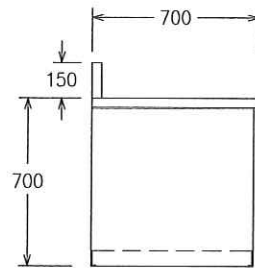

รูปด้านข้าง

คุณลักษณะครุภัณฑ์

- สเตนเลสเกรด 304 เบอร์ 18 พื้นบน , โครง
- สเตนเลสเกรด 304 เบอร์ 20 ชั้นด้านทั้ง 2 ชั้น



ขนาด (มม.)		
กว้าง	ลึก	สูง
390	700	700+150

	โครงการ			มหาวิทยาลัยสวนดุสิต ส่วนงานในกำกับ อ.ธนพัฒน์ แสงรุ่งเรือง	BK-03	
	สถานที่ตั้ง	รายละเอียดครุภัณฑ์เครื่องครัว				ตู้ทำงานโล่ง
	ห้องปฏิบัติการอาหาร ห้อง 10205	ออกแบบ	ตรวจสอบแบบ			
เขียนแบบ	นายทวิศักดิ์ หันตุลา	นายปณรัชช บุษยสม	อ.ธนพัฒน์ แสงรุ่งเรือง	2 ตัว		
คณะกรรมการ กำหนดราคาและคุณสมบัติ	ประธานกรรมการ	กรรมการ	กรรมการและเลขานุการ			
	กษัตริย์ ชูภัก		อิน			

เตาแก๊สไฟแรงต่ำ 4 หัว

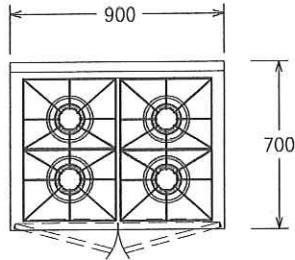

รูปด้านบน

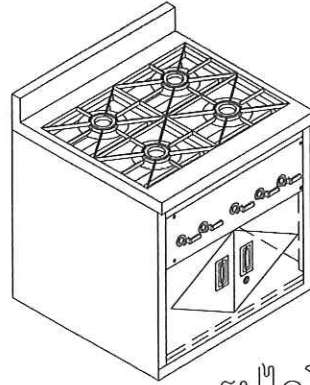

รูปไอโซเมทริก

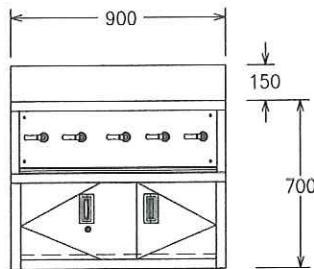

รูปด้านหน้า

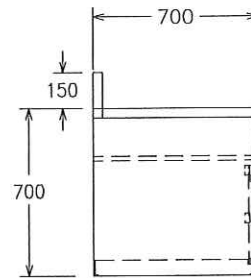

รูปด้านข้าง

คุณลักษณะครุภัณฑ์

- สเตนเลสเกรด 304 เบอร์ 16 พื้นบน ,
- สเตนเลสเกรด 304 เบอร์ 20 บานเปิด และชั้นด้านล่าง แผ่นเปิดด้านหน้า
- หัวเตา "KB-5" @ 50,000 Btu./ชม. รวม 200,000 Btu./ชม.
- ถาดรองสิ่งสกปรกด้านล่าง แบบเลื่อนเข้า - ออกได้

[Handwritten signature and official stamp of Sakon Nakhon Rajabhat University]

ขนาด (มม.)		
กว้าง	ลึก	สูง
900	700	700+150

	โครงการ มหาวิทยาลัยสวนดุสิต ส่วนงานในกำกับ อ.ธนพัฒน์ แสงรุ่งเรือง			BK-12
	สถานที่ตั้ง ห้องปฏิบัติการอาหาร ห้อง 10205	รายละเอียดครุภัณฑ์เครื่องครัว เตาแก๊สไฟแรงต่ำ 4 หัว		6 ตัว
	เขียนแบบ น.ส.เนตรดาว ไกรสมเดช	ออกแบบ นายทวิศักดิ์ หินตุลา	ตรวจสอบแบบ นายปูลชัย บุญสม	
คณะกรรมการ กำหนดราคาและคุณลักษณะ <i>ณัฐกานต์ นกั</i>	ประธานกรรมการ	กรรมการ <i>ธนพัฒน์</i>	กรรมการและเลขานุการ <i>ปูลชัย</i>	

ตู้ทำงานพร้อมหน้าหินแกรนิต

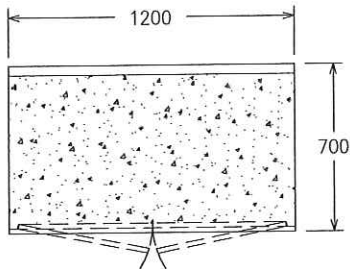

รูปด้านบน

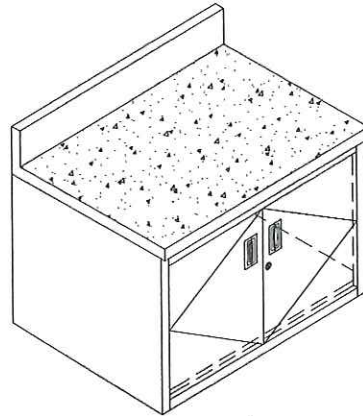

รูปไอโซเมทริก

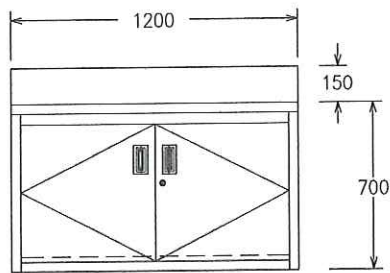

รูปด้านหน้า

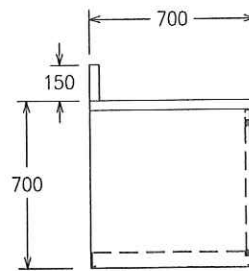

รูปด้านข้าง

คุณลักษณะครุภัณฑ์

- สเตนเลสเกรด 304 เบอร์ 16 พื้นบน , โครง และปีกกันกระเซ็น
- สเตนเลสเกรด 304 เบอร์ 20 บานเปิด ชั้นกลาง และชั้นด้านล่าง
- หน้าที่อปหินแกรนิตความหนา 20 มม.



ขนาด (มม.)		
กว้าง	ลึก	สูง
1200	700	700+150

	โครงการ		มหาวิทยาลัยสวนดุสิต		BK-20
			ส่วนงานในกำกับ อ.ชนพัฒนา แสงรุ่งเรือง		
	สถานที่ตั้ง	ห้องปฏิบัติการอาหาร ห้อง 10205	รายละเอียดครุภัณฑ์เครื่องครัว	ตู้ทำงานพร้อมหน้าหินแกรนิต	
เขียนแบบ	น.ส.เนตรดาว ไกรสมเดช	ออกแบบ	ตรวจสอบแบบ	ผู้อนุมัติแบบ	
คณะกรรมการ	ประธานกรรมการ	กรรมการ	นายทวิศักดิ์ หันตุลา	นายปูลชัย บุญสม	อ.ชนพัฒนา แสงรุ่งเรือง
กำหนดราคาและคุณลักษณะ	ณัฐกร ชุกกิต		อน		

แผ่นเสริมสแตนเลส

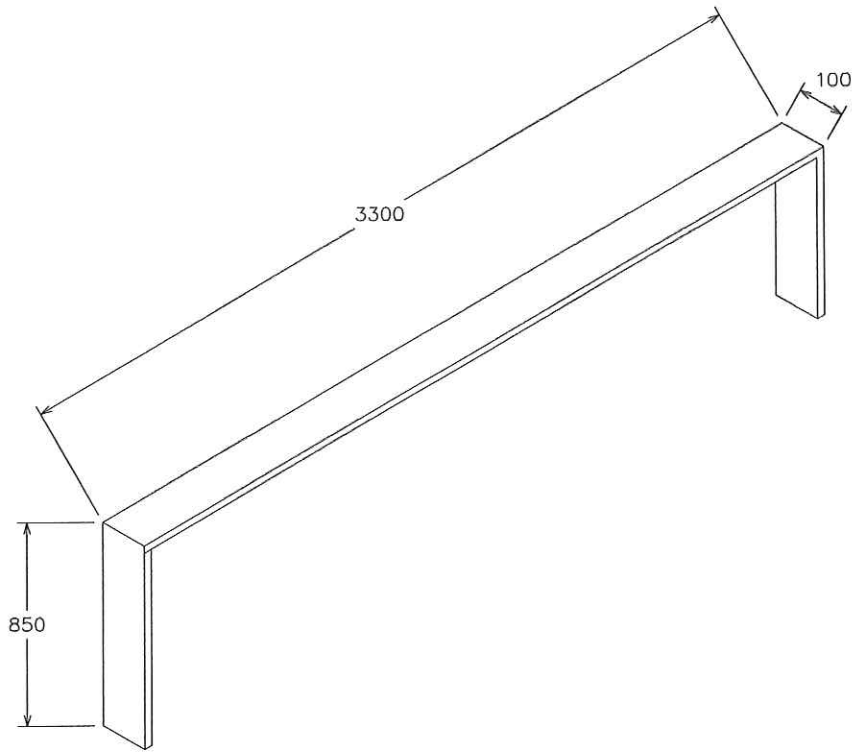



คุณลักษณะครุภัณฑ์

- โครงทำจากสแตนเลสเกรด 304 เบอร์ 20

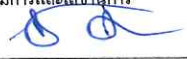

ขนาด (มม.)		
กว้าง	ลึก	สูง
3300	100	850

	โครงการ มหาวิทยาลัยสวนดุสิต ส่วนงานในกำกับ อ.ชนพัฒนา แสงรุ่งเรือง			BK-21
	สถานที่ตั้ง ห้องปฏิบัติการอาหาร ห้อง 10205	รายละเอียดครุภัณฑ์เครื่องครัว แผ่นเสริมสแตนเลส		3 ตัว
	เขียนแบบ น.ส.เนตรดาว ไกรสมเดช	ออกแบบ นายทวิศักดิ์ หินตุลา	ตรวจสอบแบบ นายปณชัย บุญสม	
คณะกรรมการ กำหนดราคาและคุณลักษณะ	ประธานกรรมการ 	กรรมการ 	กรรมการและเลขานุการ 	

แผ่นเสริมสแตนเลส

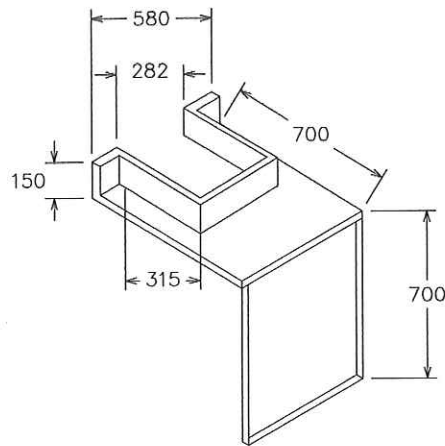



คุณลักษณะครุภัณฑ์

- โครงทำจากสแตนเลสเกรด 304 เบอร์ 20



ขนาด (มม.)		
กว้าง	ลึก	สูง
580	700	700+150

	โครงการ มหาวิทยาลัยสวนดุสิต ส่วนงานในกำกับ อ.ธนพัฒน์ แสงรุ่งเรือง		BK-22
	สถานที่ตั้ง ห้องปฏิบัติการอาหาร ห้อง 10205	รายละเอียดครุภัณฑ์เครื่องครัว แผ่นเสริมสแตนเลส	
เขียนแบบ น.ส.เนตรดาว ไกรสมเดช	ออกแบบ นายทวิศักดิ์ หันตุลา	ตรวจสอบแบบ นายปณธัช บุญสม	ผู้อนุมัติแบบ อ.ธนพัฒน์ แสงรุ่งเรือง
คณะกรรมการ กำหนดราคาและคุณลักษณะ	ประธานกรรมการ กิ่งกนก นุกั	กรรมการ อ.น	กรรมการและเลขานุการ 

แผ่นเสริมสแตนเลส

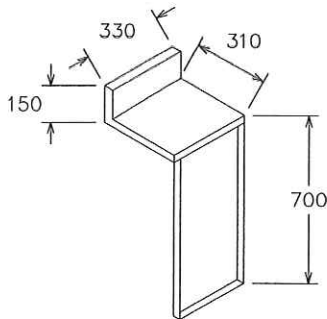

คุณลักษณะครุภัณฑ์

- โครงทำจากสแตนเลสเกรด 304 เบอร์ 20



ขนาด (มม.)		
กว้าง	ลึก	สูง
330	310	700+150

	โครงการ			BK-23
	มหาวิทยาลัยสวนดุสิต ส่วนงานในกำกับ อ.ชนพัฒนา แสงรุ่งเรือง			
	สถานที่ตั้ง	รายละเอียดครุภัณฑ์เครื่องครัว		1 ตัว
ห้องปฏิบัติการอาหาร ห้อง 10205	แผ่นเสริมสแตนเลส			
เงื่อนไข	น.ส.เนตรดาว ไกรสมนคร	ออกแบบ	ตรวจสอบแบบ	ผู้อนุมัติแบบ
ประธานกรรมการ	น.ส.เนตรดาว ไกรสมนคร	นายวิศักดิ์ หันตุลา	นายปณชัช บุญสม	อ.ชนพัฒนา แสงรุ่งเรือง
คณะกรรมการกำหนดราคาและคุณลักษณะ	ประธานกรรมการ	กรรมการ	กรรมการและเลขานุการ	
	คิงชก นกิง		อน	ธอ

อ่างล้าง 3 หลุมพร้อมบานเปิด

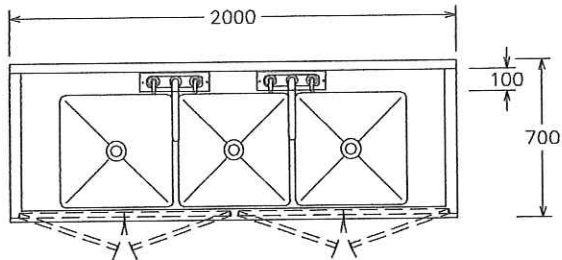

รูปด้านบน

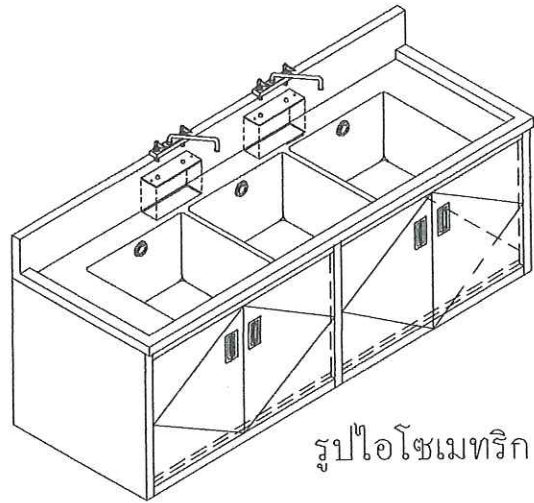

รูปไอโซเมทริก

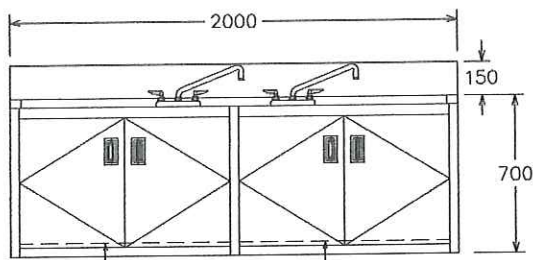

รูปด้านหน้า
มีชั้นด้านล่าง

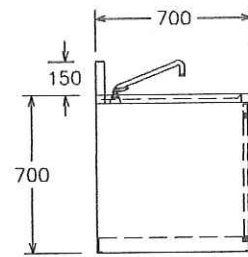



รูปด้านข้าง

คุณลักษณะครุภัณฑ์

- สเตนเลสเกรด 304 เบอร์ 16 พื้นบน , โครม และปีกกันกระเด็น
- สเตนเลสเกรด 304 เบอร์ 20 บานเปิด และชั้นด้านล่าง
- อ่างล้าง ขนาด 500 x 500 x 300 มม. จำนวน 3 หลุม
- สะดือทองเหลือง พร้อมก้านหมุนและชุดก้นน้ำส้น
- ก๊อกน้ำแบบผสมไซ้ได้ทั้งน้ำร้อน-เย็น
- มีช่องเซอร์วิสก๊อกน้ำ

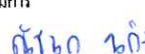
ขนาด (มม.)		
กว้าง	ลึก	สูง
2000	700	700+150

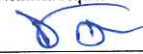
	โครงการ		มหาวิทยาลัยสวนดุสิต		BK-24
	ส่วนงานในกำกับ อ.รณพัฒน์ แสงรุ่งเรือง		รายงานในกำกับ อ.รณพัฒน์ แสงรุ่งเรือง		
	สถานที่ตั้ง	ห้องปฏิบัติการอาหาร ห้อง 10205	รายละเอียดครุภัณฑ์เครื่องครัว	อ่างล้าง 3 หลุมพร้อมบานเปิด	
เขียนแบบ	น.ส.เนตรดาว ไกรสมเดช	ออกแบบ	นายพิศศักดิ์ หินตุลา	ตรวจสอบแบบ	นายบุญชัย บุญสม
คณะกรรมการ	ประธานกรรมการ	กรรมการ	ผู้อนุมัติแบบ		อ.รณพัฒน์ แสงรุ่งเรือง
กำหนดราคาและคุณสมบัติ					กรรมการและเลขานุการ

ตู้แช่แข็งฝาพับ



คุณลักษณะครุภัณฑ์

- ขนาด(คิว): 7.1
- ปริมาณความจุ(ลิตร): 200
- ตู้แช่แข็งเป็นแบบฝาพับโซ่คอป
- อุณหภูมิภายใน(องศา):-26 ถึง 10
- ควบคุมระบบความเย็นแบบ Mechanical Thermostat Control
- คอมเพรสเซอร์ ขนาด 1/2 แรงม้า
- กระแสไฟฟ้า 220-240 V.50 Hz.
- อุณหภูมิภายใน(องศา):-26 ถึง 10
- หลอดไฟ LED ส่องสว่างภายในตู้
- มีตะกร้า 2 Baskets + 1 Divider
- ล้อสำหรับในการเคลื่อนย้าย ตู้แช่แข็ง



ขนาด (มม.)		
กว้าง	ลึก	สูง
-	-	-

	โครงการ มหาวิทยาลัยสวนดุสิต ส่วนงานในกำกับ อ.ธนพัฒน์ แสงรุ่งเรือง			BK-26
	สถานที่ตั้ง ห้องปฏิบัติการอาหาร ห้อง 10205	รายละเอียดครุภัณฑ์เครื่องครัว ตู้แช่แข็งฝาพับ		2 ตัว
	เขียนแบบ น.ส.เนตรดาว ไกรสมเดช	ออกแบบ นายทวิศักดิ์ หันตุลา	ตรวจสอบแบบ นายปณรัช บัญสม	
คณะกรรมการ กำหนดราคาและคุณลักษณะ ๓๖๑๐ นก	ประธานกรรมการ	กรรมการ ๓๖	กรรมการและเลขานุการ ๓๓	

เครื่องกรองน้ำสแตนเลสระบบกรองน้ำ 3 ขั้นตอน





คุณลักษณะครุภัณฑ์

- ทำจากสแตนเลส เกรด 304 หนา 1.5 มม 3 คอลัมน์
- ระบบการกรองน้ำ 3 ขั้นตอน กรองคาร์บอน , สารกรองเรซิน , ไส้กรองเซรามิกส์
- อัตราการไหลของน้ำ 200-250 ลิตร/ชม. (140 บิต ที่แรงดันน้ำ 30 psi หรือ 2 Bar)
- กรองตะกอนได้ถึง 125 ไมครอน และ กรองเชื้อโรคได้ถึง 0.3 ไมครอน



ขนาด (มม.)		
กว้าง	ลึก	สูง
-	-	-

	โครงการ		มหาวิทยาลัยสวนดุสิต		BK-28
			ส่วนงานในกำกับ อ.ธนพัฒน์ แสงรุ่งเรือง		
	สถานที่ตั้ง	ห้องปฏิบัติการอาหาร ห้อง 10205	รายละเอียดครุภัณฑ์เครื่องครัว	เครื่องกรองน้ำสแตนเลสระบบกรองน้ำ 3 ขั้นตอน	
เขียนแบบ	น.ส.เนตรดาว ไกรสมเดช	ออกแบบ	ตรวจสอบแบบ	ผู้อนุมัติแบบ	
คณะกรรมการ	ประธานกรรมการ	นอทวีศักดิ์ หันตุลา	นายปณรัชช บุษยสม	อ.ธนพัฒน์ แสงรุ่งเรือง	กรรมการและเลขานุการ
กำหนดราคาและคุณลักษณะ	ณัฐชก นัท		อิน		

ตู้หมักแป้ง



คุณลักษณะครุภัณฑ์

- ควบคุมด้วยระบบดิจิทัล มีสวิทช์ปิด-เปิด ตัวแสดงอุณหภูมิด้วยระบบดิจิทัล
- ระบบไฟฟ้า 220 โวลท์
- ตู้หมักมีทั้งหมด 11 ชั้น
- มีล้อสำหรับเลื่อนสำหรับเคลื่อนย้าย
- มีวาล์วสำหรับปล่อยน้ำทิ้งจากตัวตู้หมักแป้ง

ขนาด (มม.)		
กว้าง	ลึก	สูง
-	-	-

	โครงการ		มหาวิทยาลัยสวนดุสิต		BK-29
	ส่วนงานในกำกับ อ.ชนพัฒนา แสงรุ่งเรือง				
	สถานที่ตั้ง	รายละเอียดครุภัณฑ์เครื่องครัว	ตู้หมักแป้ง		4 ตัว
ห้องปฏิบัติการอาหาร ห้อง 10205	ออกแบบ	ตรวจสอบแบบ	ผู้อนุมัติแบบ		
เขียนแบบ	นายทวีศักดิ์ หินดูลา	นายปวิชัย บุญสม	อ.ชนพัฒนา แสงรุ่งเรือง		
น.ศ.เนตรดาว ไกรสมเดช	กรรมการ		กรรมการและเลขานุการ		
คณะกรรมการ	ประธานกรรมการ				
กำหนดราคาและคุณลักษณะ					

แผ่นเสริมสแตนเลส

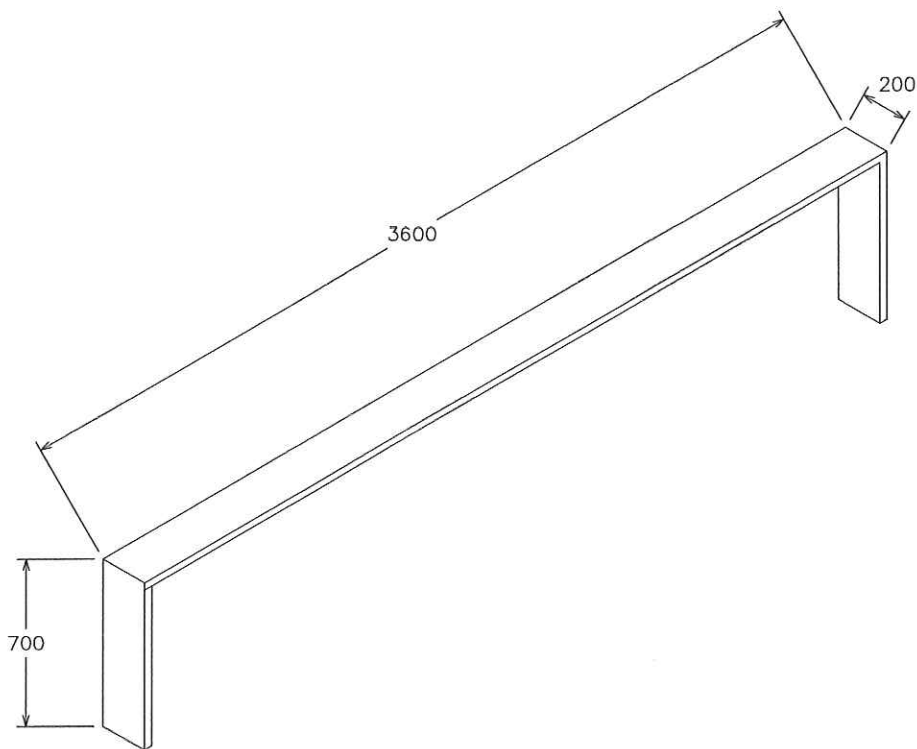

คุณลักษณะครุภัณฑ์

- โครงทำจากสแตนเลสเกรด 304 เบอร์ 20

ขนาด (มม.)		
กว้าง	ลึก	สูง
3600	200	850

	โครงการ		มหาวิทยาลัยสวนดุสิต		MK-06
	ส่วนงานในกำกับ อ.ชนพัฒนา แสงรุ่งเรือง				
	สถานที่ตั้ง	ห้องปฏิบัติการอาหาร ห้อง 10206	รายละเอียดครุภัณฑ์เครื่องครัว	แผ่นเสริมสแตนเลส	
เงื่อนไข	น.ส.เนตรดาว โกรสมเดช	ออกแบบ	ตรวจสอบแบบ	ผู้อนุมัติแบบ	
คณะกรรมการ	ประธานกรรมการ	กรรมการ	นายทวิศักดิ์ หินตุลา	นายปณชัช บุญสม	อ.ชนพัฒนา แสงรุ่งเรือง
กำหนดราคาและคุณลักษณะ	๓,๖๐๐ บาท				

อ่างล้าง 3 หลุมพร้อมบานเปิด

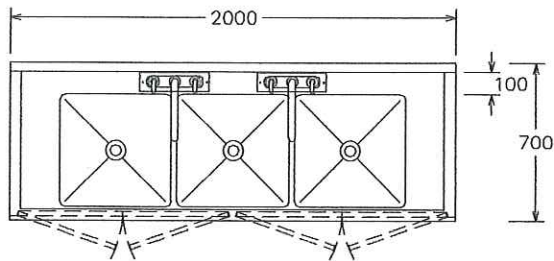

รูปด้านบน

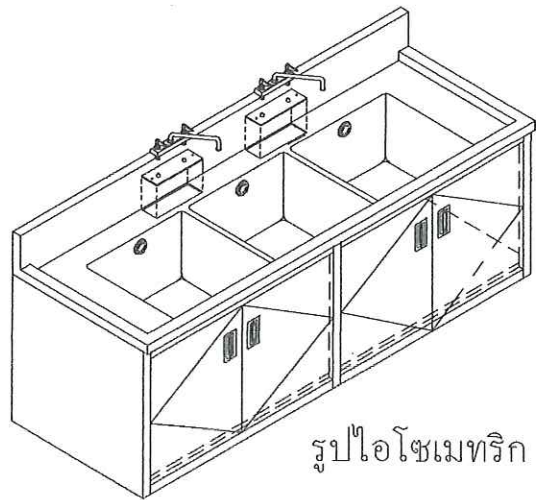

รูปไอโซเมทริก

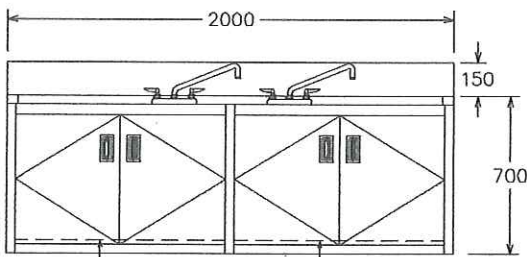

รูปด้านหน้า

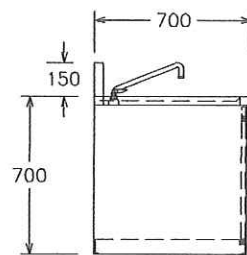

รูปด้านข้าง

คุณลักษณะครุภัณฑ์

- สแตนเลสเกรด 304 เบอร์ 16 พื้นบน , โครม และปีกกันกระเด็น
- สแตนเลสเกรด 304 เบอร์ 20 บานเปิด และชั้นด้านล่าง
- อ่างล้าง ขนาด 500 x 500 x 300 มม. จำนวน 3 หลุม
- สะดือทองเหลือง พร้อมก้านหมุนและชุดกอน้ำล้น
- ก๊อกน้ำแบบผสมใช้ได้ทั้งน้ำร้อน-เย็น
- มีช่องเซอร์วิสก๊อกน้ำ



ขนาด (มม.)		
กว้าง	ลึก	สูง
2000	700	700+150

	โครงการ		มหาวิทยาลัยสวณคดีต		MK-07
	ส่วนงานในกำกับ อ.ชนพัฒนา แสงรุ่งเรือง		รายงานเขียนครุภัณฑ์เครื่องครัว		
	สถานที่ตั้ง	ห้องปฏิบัติการอาหาร ห้อง 10206	รายละเอียดครุภัณฑ์เครื่องครัว	อ่างล้าง 3 หลุมพร้อมบานเปิด	3 ตัว
เขียนแบบ	น.ส.เนตรดาว ไกรสมเดช	ออกแบบ	นายพิศักดิ์ หันตุลา	ตรวจสอบแบบ	นายปฎิษฐ์ บุญสม
คณะกรรมการ	ประธานกรรมการ	กรรมการ		ผู้อนุมัติแบบ	อ.ชนพัฒนา แสงรุ่งเรือง
กำหนดราคาและคุณลักษณะ	ค.ช.ก. ก.ก.		อ.น.	กรรมการและเลขานุการ	อ.ค.

แผ่นเสริมสแตนเลส

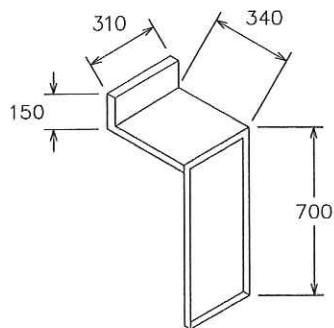



คุณลักษณะครุภัณฑ์

- โครงทำจากสแตนเลสเกรด 304 เบอร์ 20



ขนาด (มม.)		
กว้าง	ลึก	สูง
310	340	700+150

	โครงการ มหาวิทยาลัยสวนดุสิต ส่วนงานในกำกับ อ.ชนพัฒนา แสงรุ่งเรือง		MK-09	
	สถานที่ตั้ง ห้องปฏิบัติการอาหาร ห้อง 10206	รายละเอียดครุภัณฑ์เครื่องครัว แผ่นเสริมสแตนเลส		1 ตัว
	เขียนแบบ น.ส.เนตรดาว ไกรสมเดช	ออกแบบ นายทวีศักดิ์ หันตุลา	ตรวจสอบแบบ นายบุญช้อ บุญสม	
คณะกรรมการ กำหนดราคาและคุณลักษณะ	ประธานกรรมการ คณิต นวก	กรรมการ 	กรรมการและเลขานุการ 	

ตู้ทำงานพร้อมบานเปิด

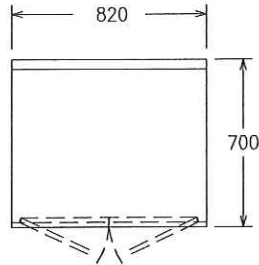

รูปด้านบน

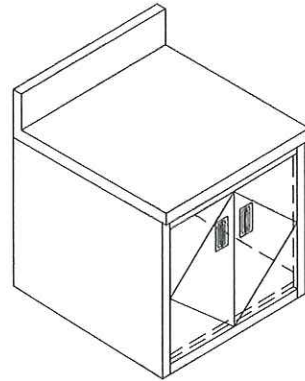

รูปไอโซเมทริก

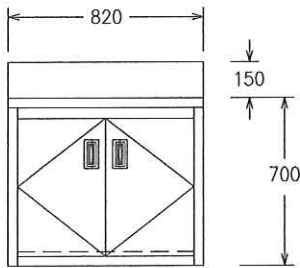

รูปด้านหน้า

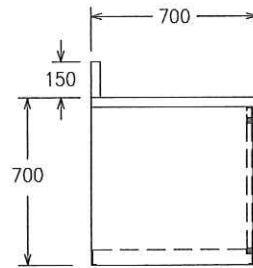

รูปด้านข้าง

คุณลักษณะครุภัณฑ์

- สเตนเลสเกรด 304 เบอร์ 16 พื้นบน , โครง และปีกกันกระเซ็น
- สเตนเลสเกรด 304 เบอร์ 20 บานเปิด และชั้นด้านล่าง



ขนาด (มม.)		
กว้าง	ลึก	สูง
820	700	700+150

	โครงการ			มหาวิทยาลัยสวนดุสิต ส่วนงานในกำกับ อ.ธนพัฒน์ แสงรุ่งเรือง	MK-10	
	สถานที่ตั้ง	รายละเอียดครุภัณฑ์เครื่องครัว				ตู้ทำงานพร้อมบานเปิด
	ห้องปฏิบัติการอาหาร ห้อง 10206	ออกแบบ	ตรวจสอบแบบ			
เขียนแบบ	น.ส.เนตรดาว ไกรสมเดช	นายทวิศักดิ์ หันตุลา	นายปณรัชช์ บุญสม	อ.ธนพัฒน์ แสงรุ่งเรือง	2 ตัว	
คณะกรรมการ กำหนดราคาและคุณลักษณะ	ประธานกรรมการ	กรรมการ	กรรมการและเลขานุการ			

แผ่นเสริมสแตนเลส

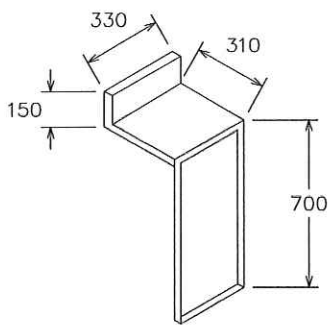

คุณลักษณะครุภัณฑ์

- โครงทำจากสแตนเลสเกรด 304 เบอร์ 20



ขนาด (มม.)		
กว้าง	ลึก	สูง
330	310	700+150

	โครงการ			MK-11
	มหาวิทยาลัยสวนดุสิต ส่วนงานในกำกับ อ.ชนพัฒนา แสงรุ่งเรือง			
	สถานที่ตั้ง	รายละเอียดครุภัณฑ์เครื่องครัว		แผ่นเสริมสแตนเลส
ห้องปฏิบัติการอาหาร ห้อง 10206	ออกแบบ	ตรวจสอบแบบ	ผู้อนุมัติแบบ	
เขียนแบบ	นายทวิศักดิ์ หันตุลา	นายปุดชัย บุญสม	อ.ชนพัฒนา แสงรุ่งเรือง	
น.ส.เนตรดาว ไกรสมเดช	กรรมการ		กรรมการและเลขานุการ	
คณะกรรมการ กำหนดราคาและคุณลักษณะ	ประธานกรรมการ ต้นนา น.กวี	กรรมการ อ.พ	กรรมการและเลขานุการ อ.อ	

เตาอบไฟฟ้าไอน้ำพร้อมโต๊ะวาง (COMBI) 10.10



คุณลักษณะครุภัณฑ์

- สามารถเลือกโปรแกรมการปรุงอาหาร อุณหภูมิ เวลา ได้ตามต้องการ
- ระบบการทำงาน : Steam, Combi-steam, Convection มีช่องระบายน้ำอัตโนมัติ
- ระบบการล้างทำความสะอาดแบบ Semi-automatic มีสายฉีดน้ำสำหรับทำความสะอาด
- โครงสร้างเตาอบทำจากสแตนเลสเกรด 304 และโต๊ะวางทำจากสแตนเลสเกรด 304
- สามารถกระจายความร้อนได้อย่างทั่วถึง
- มือปิดประตูเป็นแบบนิรภัย
- ประตูเป็นกระจก 2 ชั้น สำหรับมองอาหารในเตาอบและรักษาระดับอุณหภูมิภายใน
- มีฉนวนหุ้มรอบเตาอบ
- มีชั้นวางถาดและสามารถบรรจุถาดได้ 10 ถาด 1/1 GN
- ระบบไฟฟ้า (3เฟส 400 โวลต์ 50/60 เฮิรท์ซ์)



ขนาด (มม.)		
กว้าง	ลึก	สูง
-	-	-

	โครงการ มหาวิทยาลัยสวนดุสิต ส่วนงานในกำกับ อ.ชนพัฒน์ แสงรุ่งเรือง			MK-12
	สถานที่ตั้ง ห้องปฏิบัติการอาหาร ห้อง 10206	รายละเอียดครุภัณฑ์เครื่องครัว เตาอบไฟฟ้าไอน้ำพร้อมโต๊ะวาง (COMBI) 10.10		2 ตัว
	เขียนแบบ น.ส.เนตรดาว ไกรสมเดช	ออกแบบ นายทวิศักดิ์ หินตุลา	ตรวจสอบแบบ นายปณชัช บุญสม	
คณะกรรมการ กำหนดราคาและคุณลักษณะ ด.ช.ช. น.ก.	ประธานกรรมการ กรรมการ	กรรมการ อ.น.	กรรมการและเลขานุการ อ.อ.	

ตู้ทำงาน

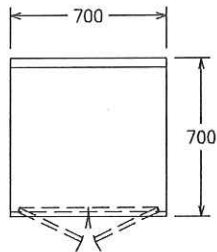

รูปด้านบน

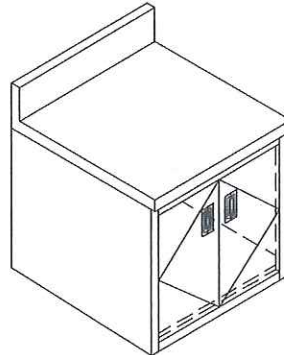

รูปไอโซเมทริก

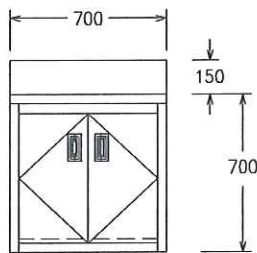

รูปด้านหน้า

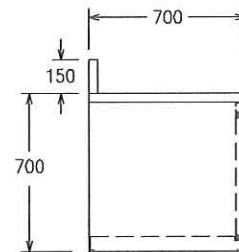

รูปด้านข้าง

คุณลักษณะครุภัณฑ์

- สแตนเลสเกรด 304 เบอร์ 16 พื้นบน , โครง และปีกกันกระเซ็น
- สแตนเลสเกรด 304 เบอร์ 20 บานเปิด และชั้นด้านล่าง



ขนาด (มม.)		
กว้าง	ลึก	สูง
700	700	700+150

	โครงการ มหาวิทยาลัยสวนดุสิต ส่วนงานในกำกับ อ.รณพัฒน แสงรุ่งเรือง		MK-16	
	สถานที่ตั้ง ห้องปฏิบัติการอาหาร ห้อง 10206	รายละเอียดครุภัณฑ์เครื่องครัว ตู้ทำงาน		12 ตัว
	เขียนแบบ น.ส.เนตรดาว ไกรสมเดช	ออกแบบ นายทศศักดิ์ หันตุลา	ตรวจสอบแบบ นายปณชัช บุญสม	
คณะกรรมการ กำหนดราคาและคุณสมบัติ	ประธานกรรมการ ดิฉันอก นกวิ	กรรมการ (Signature)	กรรมการและเลขานุการ (Signature)	

เครื่องกรองน้ำสแตนเลสระบบกรองน้ำ 3 ขั้นตอน



คุณลักษณะครุภัณฑ์

- ทำจากสแตนเลส เกรด 304 หนา 1.5 มม 3 คอลัมน์
- ระบบการกรองน้ำ 3 ขั้นตอน กรองคาร์บอน , สารกรองเรซิน , ไส้กรองเซรามิกส์
- อัตราการไหลของน้ำ 200-250 ลิตร/ชม. (140 บิต ที่แรงดันน้ำ 30 psi หรือ 2 Bar)
- กรองตะกอนได้ถึง 125 ไมครอน และ กรองเชื้อโรคได้ถึง 0.3 ไมครอน



ขนาด (มม.)		
กว้าง	ลึก	สูง
-	-	-

	โครงการ		มหาวิทยาลัยสวนดุสิต		MK-17
	ส่วนงานในกำกับ อ.ชนพัฒนา แสงรุ่งเรือง				
	สถานที่ตั้ง	รายละเอียดครุภัณฑ์เครื่องครัว	เครื่องกรองน้ำสแตนเลสระบบกรองน้ำ 3 ขั้นตอน		2 ตัว
ห้องปฏิบัติการอาหาร ห้อง 10206	ออกแบบ	ตรวจสอบแบบ	ผู้อนุมัติแบบ		
เขียนแบบ	นายทวิศักดิ์ หินตุลา	นายปณชัช บุญสม	อ.ชนพัฒนา แสงรุ่งเรือง		
คณะกรรมการ	ประธานกรรมการ	กรรมการ	กรรมการและเลขานุการ		
กำหนดราคาและคุณลักษณะ	ดีชัยก ขกวิ	อน	อ.อ		

ตู้แช่แข็งฝาท็อป



คุณลักษณะครุภัณฑ์

- ขนาด(คิว): 7.1
- ปริมาณความจุ(ลิตร): 200
- ตู้แช่แข็งเป็นแบบฝาท็อปใช้ค้อฟ
- อุณหภูมิภายใน(องศา): -26 ถึง 10
- ควบคุมระบบความเย็นแบบ Mechanical Thermostat Control
- คอมเพรสเซอร์ ขนาด 1/2 แรงม้า
- กระแสไฟฟ้า 220-240 V.50 Hz.
- อุณหภูมิภายใน(องศา): -26 ถึง 10
- หลอดไฟ LED ส่องสว่างภายในตู้
- มีตะกร้า 2 Baskets + 1 Divider
- ล้อสำหรับการเคลื่อนย้าย ตู้แช่แข็ง



ขนาด (มม.)		
กว้าง	ลึก	สูง
-	-	-

	โครงการ มหาวิทยาลัยสวนดุสิต ส่วนงานในกำกับ อ.ธนพัฒน์ แสงรุ่งเรือง			MK-18
	สถานที่ตั้ง ห้องปฏิบัติการอาหาร ห้อง 10206	รายละเอียดครุภัณฑ์เครื่องครัว ตู้แช่แข็งฝาท็อป		2 ตัว
	เขียนแบบ น.ส.เนตรดาว ไกรสมเดช	ออกแบบ นายทวิศักดิ์ หินตุลา	ตรวจสอบแบบ นายปูลชัย บุญสม	
คณะกรรมการ กำหนดราคาและคุณสมบัติ	ประธานกรรมการ น.ส.เนตรดาว ไกรสมเดช	กรรมการ อ.ทวิศักดิ์ หินตุลา	กรรมการและเลขานุการ นายปูลชัย บุญสม	

ตู้แช่แข็งอิน 2 ประตู

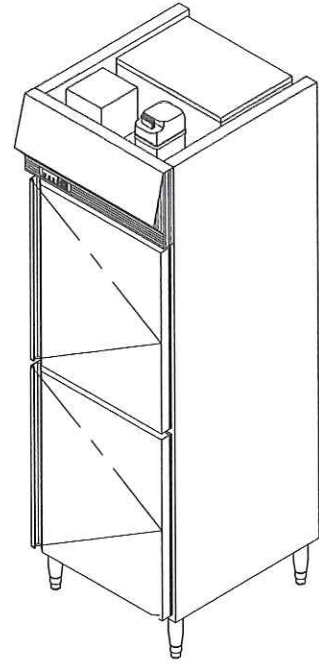
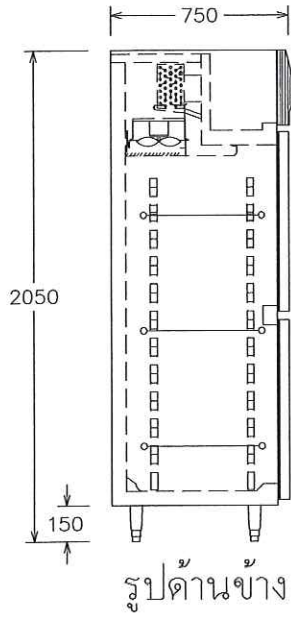
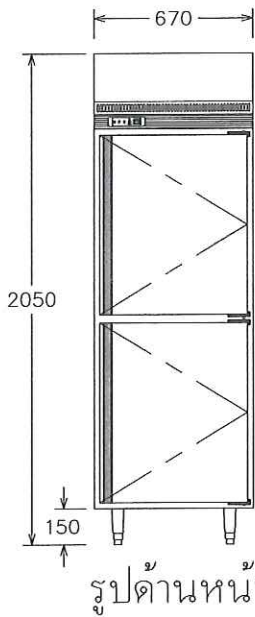
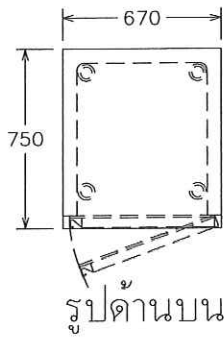

คุณลักษณะครุภัณฑ์

- สเตนเลสเกรด 304 เบอร์ 22 โครง , ตัวตู้, ภายนอก, ภายในตู้, บานประตู
- บานประตูจำนวน 2 บาน
- ฉนวนโพลียูรีเทน หนา 60 มม.
- กระจายความเย็นด้วยพัดลม
- คอมเพรสเซอร์ ขนาด 3/4 แรงม้า
- อุณหภูมิอยู่ระหว่าง -10 องศา ถึง -20 องศา
- ควบคุมด้วยระบบอิเล็กทรอนิกส์ สวิตช์ ปิด - เปิด พร้อมไฟแสดงการทำงาน
- มีชั้นลวดสเตนเลสเกรด 304 ภายใน 3 ชั้น

ตัวเลือกการล็อค		
<input checked="" type="checkbox"/> ตัวล็อคประตู		
ขนาด (มม.)		
กว้าง	ลึก	สูง
670	750	2050



	โครงการ			มหาวิทยาลัยสวนดุสิต ส่วนงานในกำกับ อ.ชนพัฒนา แสงรุ่งเรือง	MK-19	
	สถานที่ตั้ง	รายละเอียดครุภัณฑ์เครื่องครัว				ตู้แช่แข็งอิน 2 ประตู
	ห้องปฏิบัติการอาหาร ห้อง 10206	ออกแบบ	ตรวจสอบแบบ			
เขียนแบบ	นายวิชาศักดิ์ หันตุลา	นายปณชัฏ บุญสม	อ.ชนพัฒนา แสงรุ่งเรือง	4 ตัว		
คณะกรรมการ	ประธานกรรมการ	กรรมการ	กรรมการและเลขานุการ			
กำหนดราคาและคุณลักษณะ	อ.วิชา อ.ภา	อ.น	อ.อ			

ตู้แช่เย็นยีน 2 ประตู

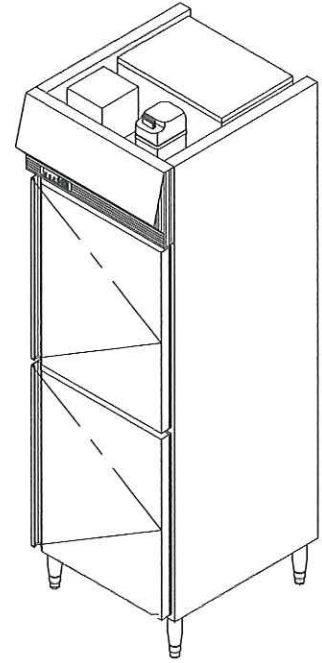
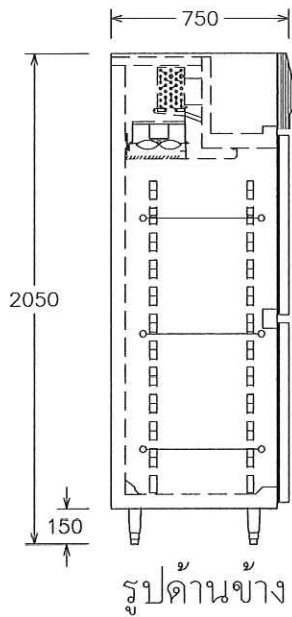
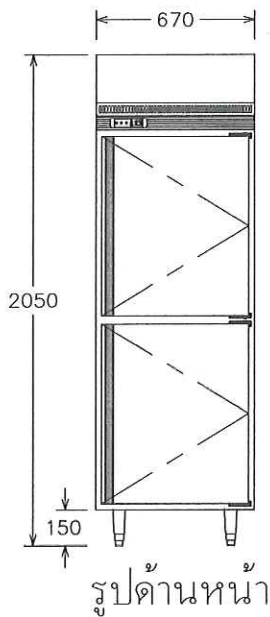
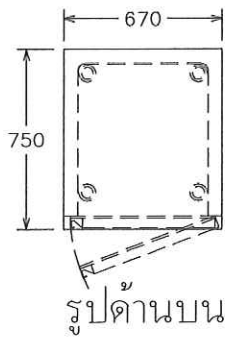

คุณลักษณะครุภัณฑ์

- สเตนเลสเกรด 304 เบอร์ 22 โครง , ตัวตู้, ภายนอก, ภายในตู้, บานประตู
- บานประตูจำนวน 2 บาน
- ฉนวนโพลียูรีเทนหนา 60 มม.
- กระจายความเย็นด้วยพัดลม
- คอมเพรสเซอร์ ขนาด 1/2 แรงม้า
- อุณหภูมิอยู่ระหว่าง 2 องศา ถึง 6 องศา
- ควบคุมด้วยระบบอิเล็กทรอนิกส์ สวิตช์ ปิด - เปิด พร้อมไฟแสดงการทำงาน
- มีชั้นสวดสเตนเลสเกรด 304 ภายใน 3 ชั้น

(Handwritten signature)



ตัวเลือกการล็อค		
<input checked="" type="checkbox"/> ตัวล็อคประตู		
		
ขนาด (มม.)		
กว้าง	ลึก	สูง
670	750	2050

	โครงการ			MK-20	
	มหาวิทยาลัยสวนดุสิต				
	ส่วนงานในกำกับ อ.ธนพัฒน์ แสงรุ่งเรือง				
	สถานที่ตั้ง	รายละเอียดครุภัณฑ์เครื่องครัว			6 ตู้
	ห้องปฏิบัติการอาหาร ห้อง 10206	ตู้แช่เย็นยีน 2 ประตู			
	เงินแบบ	ออกแบบ	ตรวจสอบแบบ	ผู้อนุมัติแบบ	
	น.ส.เนตรดาว ไกรสมเดช	นายทวิศักดิ์ หินตุลา	นายบุญชัย บุญสม	อ.ธนพัฒน์ แสงรุ่งเรือง	
คณะกรรมการ กำหนดราคาและคุณลักษณะ	ประธานกรรมการ	กรรมการ	กรรมการและเลขานุการ		
	<i>(Handwritten signature)</i>	<i>(Handwritten signature)</i>	<i>(Handwritten signature)</i>		

เตาอบไฟฟ้าไอน้ำพร้อมโต๊ะวาง (COMBI) 10.10

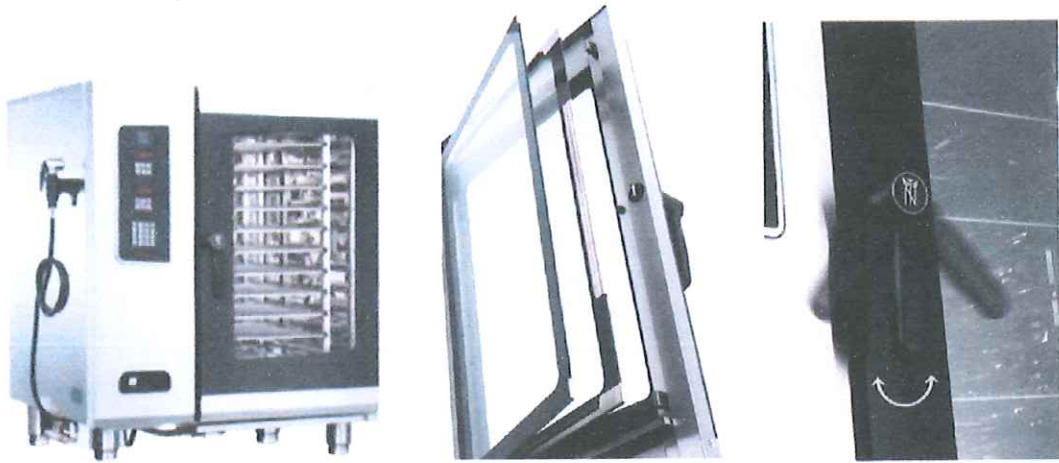

คุณลักษณะครุภัณฑ์

- สามารถเลือกโปรแกรมการปรุงอาหาร อุณหภูมิ เวลา ได้ตามต้องการ
- ระบบการทำงาน : Steam, Combi-steam, Convection มีช่องระบายน้ำอัตโนมัติ
- ระบบการล้างทำความสะอาดแบบ Semi-automatic มีสายฉีดน้ำสำหรับทำความสะอาด
- โครงสร้างทำจากสแตนเลส
- สามารถกระจายความร้อนได้อย่างทั่วถึง
- มือเปิดประตูเป็นแบบนิรภัย
- ประตูเป็นกระจก 2 ชั้น สำหรับมองอาหารในเตาอบและรักษาระดับอุณหภูมิภายใน
- มีฉนวนหุ้มรอบเตาอบ
- มีชั้นวางถาดและสามารถบรรจุถาดได้ 10 ถาด 1/1 GN
- ระบบไฟฟ้า (3เฟส 400 โวลต์ 50/60 เฮิร์ตซ์)

(Handwritten signature and official stamp of the institution)

ขนาด (มม.)		
กว้าง	ลึก	สูง
-	-	-

	โครงการ มหาวิทยาลัยสวนดุสิต ส่วนงานในกำกับ อ.ชนพัฒนา แสงรุ่งเรือง			HT-02
	สถานที่ตั้ง ห้องปฏิบัติการอาหาร ห้อง 10304	รายละเอียดครุภัณฑ์เครื่องครัว เตาอบไฟฟ้าไอน้ำพร้อมโต๊ะวาง (COMBI) 10.10		1 ตัว
	เขียนแบบ น.ศ.เนตรดาว ไกรสมนคร	ออกแบบ นายทวิศักดิ์ หันตุลา	ตรวจสอบแบบ นายปณชัย บุญสม	
คณะกรรมการ กำหนดราคาและคุณลักษณะ ด.ช.ชก ชกวิ	ประธานกรรมการ	กรรมการ	กรรมการและเลขานุการ	

แผ่นเสริมสแตนเลส

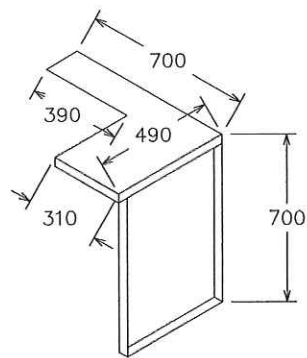



คุณลักษณะครุภัณฑ์

- โครงทำจากสแตนเลสเกรด 304 เบอร์ 20

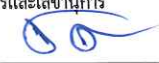

ขนาด (มม.)		
กว้าง	ลึก	สูง
490	700	700

	โครงการ มหาวิทยาลัยสวนดุสิต ส่วนงานในกำกับ อ.ธนพัฒน์ แสงรุ่งเรือง			HT-07
	สถานที่ตั้ง ห้องปฏิบัติการอาหาร ห้อง 10304	รายละเอียดครุภัณฑ์เครื่องครัว แผ่นเสริมสแตนเลส		1 ตัว
	เขียนแบบ น.ศ.เนตรดาว ไกรสมเดช	ออกแบบ นายทศศักดิ์ หินตุลา	ตรวจสอบแบบ นายป๋อรัชย์ บุญสม	
คณะกรรมการ กำหนดราคาและคุณลักษณะ	ประธานกรรมการ ณัฏฐกานต์ นกวิ	กรรมการ 	กรรมการและเลขานุการ 	

แผ่นเสริมสแตนเลส

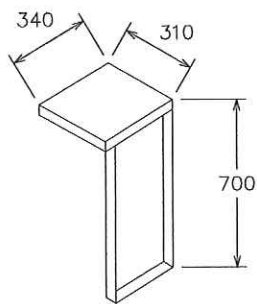

คุณลักษณะครุภัณฑ์

- โครงทำจากสแตนเลสเกรด 304 เบอร์ 20



ขนาด (มม.)		
กว้าง	ลึก	สูง
340	310	700

	โครงการ มหาวิทยาลัยสวนดุสิต ส่วนงานในกำกับ อ.ชนพัฒนา แสงรุ่งเรือง		HT-16	
	สถานที่ตั้ง ห้องปฏิบัติการอาหาร ห้อง 10304	รายละเอียดครุภัณฑ์เครื่องครัว แผ่นเสริมสแตนเลส		1 ตัว
	เขียนแบบ น.ส.เนตรดาว ไกรสมคห	ออกแบบ นายทวิศักดิ์ หันตุลา	ตรวจสอบแบบ นายปณชัช บุญสม	
คณะกรรมการ กำหนดราคาและคุณลักษณะ	ประธานกรรมการ ดัชชก นกวิ	กรรมการ ดช	กรรมการและเลขานุการ ดช	

แผ่นเสริมสแตนเลส

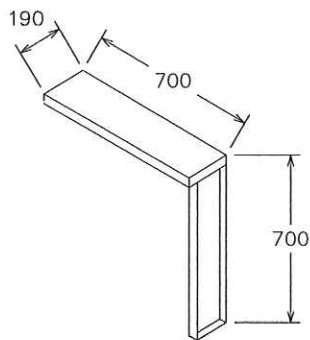

คุณลักษณะครุภัณฑ์

- โครงทำจากสแตนเลสเกรด 304 เบอร์ 20



ขนาด (มม.)		
กว้าง	ลึก	สูง
190	700	700

	โครงการ		มหาวิทยาลัยสวนดุสิต		HT-20
	ส่วนงานในกำกับ อ.ชนพัฒนา แสงรุ่งเรือง				
	สถานที่ตั้ง	ห้องปฏิบัติการอาหาร ห้อง 10304	รายละเอียดครุภัณฑ์เครื่องครัว	แผ่นเสริมสแตนเลส	
เขียนแบบ	น.ส.เนตรดาว ไกรสมเดช	ออกแบบ	ตรวจสอบแบบ	ผู้อนุมัติแบบ	
คณะกรรมการ	ประธานกรรมการ	กรรมการ	นายปวิชัย บุญสม	อ.ชนพัฒนา แสงรุ่งเรือง	กรรมการและเลขานุการ
กำหนดราคาและคุณลักษณะ					

ตู้แช่แข็งฝาท็อป



คุณลักษณะครุภัณฑ์

- ขนาด(คิว): 7.1
- ปริมาณความจุ(ลิตร): 200
- ตู้แช่แข็งเป็นแบบฝาท็อปโซล็คอ๊พ
- อุณหภูมิภายใน(องศา): -26 ถึง 10
- ควบคุมระบบความเย็นแบบ Mechanical Thermostat Control
- คอมเพรสเซอร์ ขนาด 1/2 แรงม้า
- กระแสไฟฟ้า 220-240 V.50 Hz.
- อุณหภูมิภายใน(องศา): -26 ถึง 10
- หลอดไฟ LED ส่องสว่างภายในตู้
- มีตะกร้า 2 Baskets + 1 Divider
- ล้อสำหรับการเคลื่อนย้าย ตู้แช่แข็ง



ขนาด (มม.)		
กว้าง	ลึก	สูง

	โครงการ มหาวิทยาลัยสวนดุสิต ส่วนงานในกำกับ อ.ชนพันธ์ แสงรุ่งเรือง			HT-31
	สถานที่ตั้ง ห้องปฏิบัติการอาหาร ห้อง 10304	รายละเอียดครุภัณฑ์เครื่องครัว ตู้แช่แข็งฝาท็อป		2 ตัว
	เขียนแบบ น.ส.เนตรดาว ไกรสมเดช	ออกแบบ นายทวีศักดิ์ หันตุลา	ตรวจสอบแบบ นายปณชัย บุญสม	
คณะกรรมการ กำหนดราคาและคุณลักษณะ	ประธานกรรมการ 	กรรมการ 	กรรมการและเลขานุการ 	

เครื่องกรองน้ำสแตนเลสระบบกรองน้ำ 3 ขั้นตอน



คุณลักษณะครุภัณฑ์

- ทำจากสแตนเลส เกรด 304 หนา 1.5 มม 3 คอลัมน์
- ระบบการกรองน้ำ 3 ขั้นตอน กรองคาร์บอน , สารกรองเรซิน , ไส้กรองเซรามิกส์
- อัตราการไหลของน้ำ 200-250 ลิตร/ชม. (140 บิต ที่แรงดันน้ำ 30 psi หรือ 2 Bar)
- กรองตะกอนได้ถึง 125 ไมครอน และ กรองเชื้อโรคได้ถึง 0.3 ไมครอน



ขนาด (มม.)		
กว้าง	ลึก	สูง
-	-	-

	โครงการ		มหาวิทยาลัยสวन्दลิต		HT-32
	หน่วยงานในกำกับ อ.ชนพัฒนา แสงรุ่งเรือง				
	สถานที่ตั้ง	ห้องปฏิบัติการอาหาร ห้อง 10304	รายละเอียดครุภัณฑ์เครื่องครัว	เครื่องกรองน้ำสแตนเลสระบบกรองน้ำ 3 ขั้นตอน	
เขียนแบบ	น.ส.เนตรดาว ไกรสมเดช	ออกแบบ	ตรวจสอบแบบ	ผู้อนุมัติแบบ	
คณะกรรมการ	ประธานกรรมการ	กรรมการ	นายทวิศักดิ์ หันตุลา	นายปณชิต บุญสม	อ.ชนพัฒนา แสงรุ่งเรือง
กำหนดราคาและคุณลักษณะ	กัมวิทย์ นุที				

อ่างล้าง 3 หลุมพร้อมบานเปิด

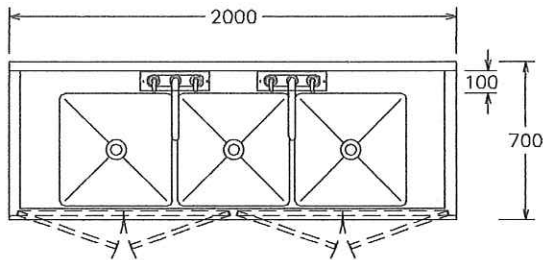

รูปด้านบน

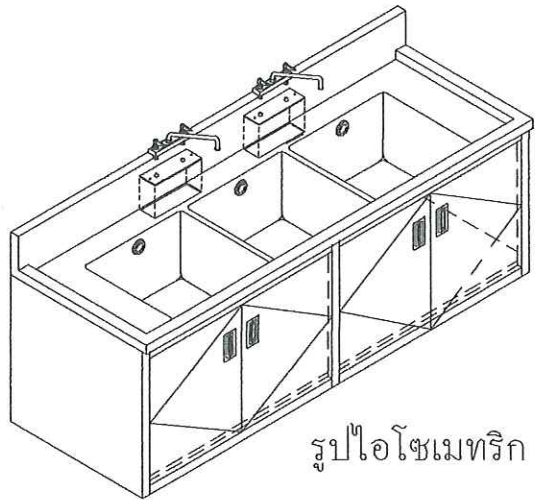

รูปไอโซเมทริก

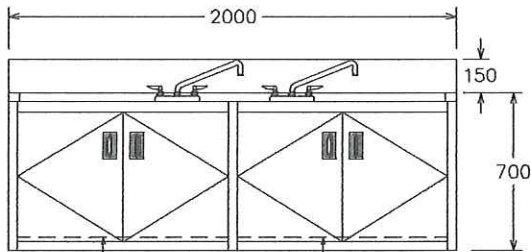

รูปด้านหน้า
มีชั้นด้านล่าง

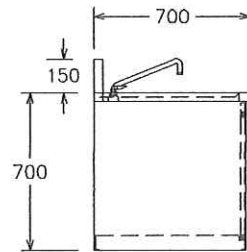

รูปด้านข้าง

คุณลักษณะครุภัณฑ์

- สแตนเลสเกรด 304 เบอร์ 16 พื้นบน , โครม และปีกกันกระเซ็น
- สแตนเลสเกรด 304 เบอร์ 20 บานเปิด และชั้นด้านล่าง
- อ่างล้าง ขนาด 500 x 500 x 300 มม. จำนวน 3 หลุม
- สะดือทองเหลือง พร้อมก้านหมุนและชุดก้นน้ำสั่น
- ก๊อกน้ำแบบผสมใช้ได้ทั้งน้ำร้อน-เย็น
- มีช่องเซอร์วิสก๊อกน้ำ

(Handwritten signature and official stamp of Sakon Nakhon Rajabhat University)

ขนาด (มม.)		
กว้าง	ลึก	สูง
2000	700	700+150

	มหาวิทยาลัยสวन्दสิต ส่วนงานในกำกับ อ.ชนพัฒนา แสงรุ่งเรือง		HT-01	
	สถานที่ตั้ง ห้องปฏิบัติการอาหาร ห้อง 10305	รายละเอียดครุภัณฑ์เครื่องครัว อ่างล้าง 3 หลุมพร้อมบานเปิด		3 ตัว
	เขียนแบบ นส.แตงดาว ไกรสมเดช	ออกแบบ นวทาศึกษ์ หันตุลา	ตรวจสอบแบบ นายปฤษฎ์ บุญสม	
คณะกรรมการ กำหนดราคาและคุณลักษณะ <i>(Handwritten: ด.โชค นุกิต)</i>	กรรมการ <i>(Handwritten: ชน)</i>	กรรมการและเลขานุการ <i>(Handwritten: ชน)</i>		

เตาอบไฟฟ้าไอน้ำพร้อมโต๊ะวาง (COMBI) 10.10



คุณลักษณะครุภัณฑ์

- สามารถเลือกโปรแกรมการปรุงอาหาร อุณหภูมิ เวลา ได้ตามต้องการ
- ระบบการทำงาน : Steam, Combi-steam, Convection มีช่องระบายน้ำอัตโนมัติ
- ระบบการล้างทำความสะอาดแบบ Semi-automatic มีสายฉีดน้ำสำหรับทำความสะอาด
- โครงสร้างทำจากสแตนเลส
- สามารถกระจายความร้อนได้อย่างทั่วถึง
- มือปิดประตูเป็นแบบนิรภัย
- ประตูเป็นกระจก 2 ชั้น สำหรับมองอาหารในเตาอบและรักษาระดับอุณหภูมิภายใน
- มีฉนวนหุ้มรอบเตาอบ
- มีชั้นวางถาดและสามารถบรรจุถาดได้ 10 ถาด 1/1 GN
- ระบบไฟฟ้า (3เฟส 400 โวลต์ 50/60 เฮิร์ตซ์)



ขนาด (มม.)		
กว้าง	ลึก	สูง
-	-	-

	มหาวิทยาลัยสวณคสิต ส่วนงานในกำกับ อ.ธนพัฒน์ แสงรุ่งเรือง			HT-03
	สถานที่ตั้ง ห้องปฏิบัติการอาหาร ห้อง 10305	รายละเอียดครุภัณฑ์เครื่องครัว เตาอบไฟฟ้าไอน้ำพร้อมโต๊ะวาง (COMBI) 10.10		1 ตัว
	เขียนแบบ น.ส.เนตรดาว ไกรสมเดช	ออกแบบ นายทวิศักดิ์ หันตุลา	ตรวจสอบแบบ นายปณชัย บุญสม	
คณะกรรมการ กำหนดราคาและคุณลักษณะ	ประธานกรรมการ กิติโชค ะกิง	กรรมการ อ.พ	กรรมการและเลขานุการ อ.ธ	

ตู้พร้อมบานเปิด

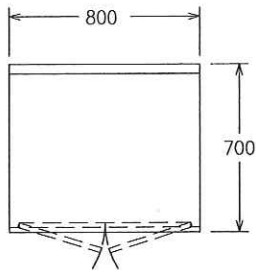

รูปด้านบน

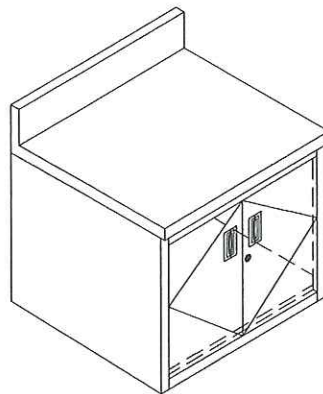

รูปไอโซเมทริก

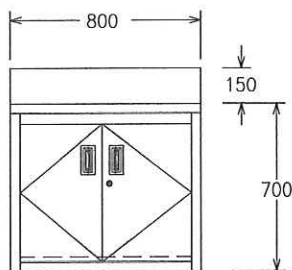

รูปด้านหน้า

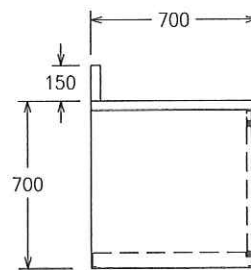

รูปด้านข้าง

คุณลักษณะครุภัณฑ์

- สเตนเลสเกรด 304 เบอร์ 16 พื้นบน , โครม และปีกกันกระเด็น
- สเตนเลสเกรด 304 เบอร์ 20 บานเปิด ชั้นกลาง และชั้นด้านล่าง

ขนาด (มม.)		
กว้าง	ลึก	สูง
800	700	700+150

	มหาวิทยาลัยสวนดุสิต ส่วนงานในกำกับ อ.ธนพัฒน์ แสงรุ่งเรือง			HT-04
	สถานที่ตั้ง ห้องปฏิบัติการอาหาร ห้อง 10305	รายละเอียดครุภัณฑ์เครื่องครัว ตู้พร้อมบานเปิด		12 ตัว
	เขียนแบบ น.ศ.เนตรดาว โกรสมเดช	ออกแบบ นายทวิศักดิ์ หันตุลา	ตรวจสอบแบบ นายปณชัช บุญสม	
คณะกรรมการ กำหนดราคาและคุณลักษณะ ผศ.ชบ. นก.	ประธานกรรมการ	กรรมการ 	กรรมการและเลขานุการ 	

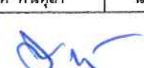
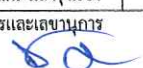
กรอบระบายควัน

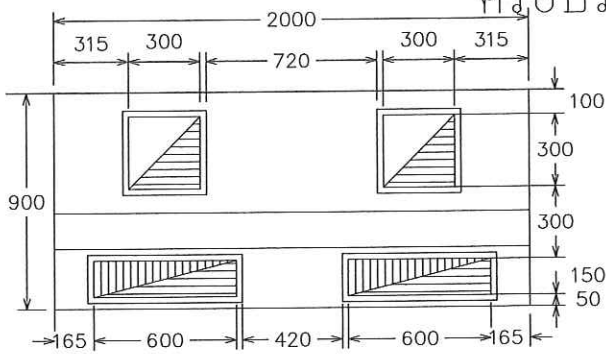

TOP VIEW

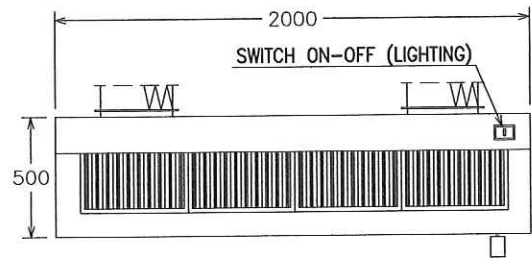

FRONT VIEW

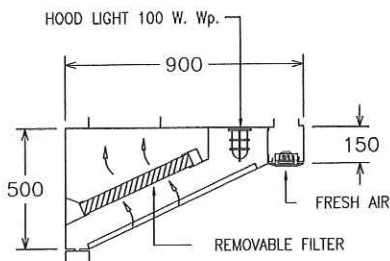

SIDE VIEW

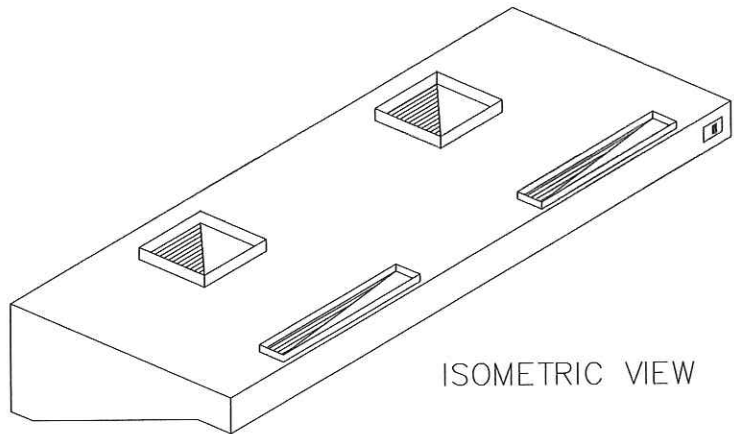

ISOMETRIC VIEW

คุณลักษณะครุภัณฑ์

- สเตนเลสเกรด 304 เบอร์ 20 โคโรง , รางน้ำมัน
- แผ่นกรองน้ำมัน ขนาด 500 x 450 x 50 มม. จำนวน 4 แผ่น.
- ช่องเปิด ขนาด 300 x 300 มม. จำนวน 2 ช่อง
- ช่องเปิดอากาศดี ขนาด 600 x 150 มม. จำนวน 2 ช่อง
- โคมไฟทรงนกพร้อมหลอดไฟ 40-60 วัตต์ จำนวน 2 หลอด
- ต้องการใช้แรงลมดูด 1,600 CFM.
- ต้องการใช้แรงลมดี 1,280 CFM.
- หมายเหตุ : ไม่รวมมอเตอร์และท่อลมในรายการนี้



ขนาด (มม.)		
กว้าง	ลึก	สูง
2000	900	500

	มหาวิทยาลัยสวนดุสิต ส่วนงานในกำกับ อ.ชนพันธ์ แสงรุ่งเรือง			HT-06	
	สถานที่ตั้ง ห้องปฏิบัติการอาหาร ห้อง 10305	รายละเอียดครุภัณฑ์เครื่องครัว กรอบระบายควัน			6 ตัว
	เขียนแบบ น.ส.เนตรดาว ไกรสมเดช	ออกแบบ นายทวิศักดิ์ หินตุลา	ตรวจสอบแบบ นายปณชัช บุญสม	ผู้อนุมัติแบบ อ.ชนพันธ์ แสงรุ่งเรือง	
คณะกรรมการ กำหนดราคาและคุณลักษณะ	ประธานกรรมการ น.ส.เนตรดาว ไกรสมเดช	กรรมการ นายทวิศักดิ์ หินตุลา	กรรมการและเลขานุการ นายปณชัช บุญสม		

ตู้พร้อมบานเปิด

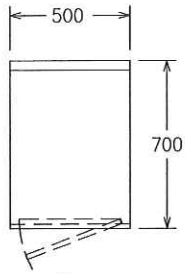

รูปด้านบน

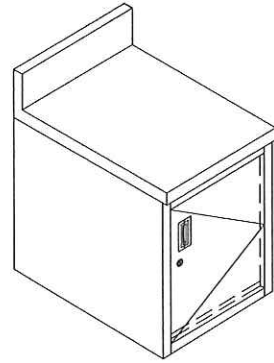

รูปไอโซเมทริก

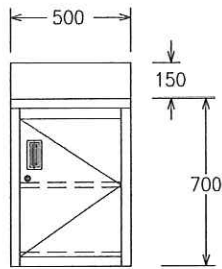

รูปด้านหน้า

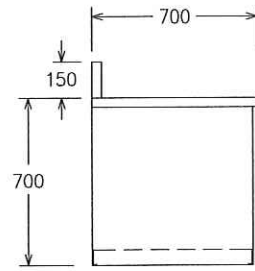

รูปด้านข้าง

คุณลักษณะครุภัณฑ์

- สเตนเลสเกรด 304 เบอร์ 18 พื้นบน , โคน
- สเตนเลสเกรด 304 เบอร์ 20 ชั้นด้านทั้ง 2 ชั้น



ขนาด (มม.)		
กว้าง	ลึก	สูง
500	700	700+150

	มหาวิทยาลัยสวนดุสิต ส่วนงานในกำกับ อ.ธนพัฒน์ แสงรุ่งเรือง			HT-07
	สถานที่ตั้ง ห้องปฏิบัติการอาหาร ห้อง 10305	รายละเอียดครุภัณฑ์เครื่องครัว ตู้พร้อมบานเปิด		6 ตัว
	เขียนแบบ น.ส.เนตรดาว ไกรสมเดช	ออกแบบ นายทวิศักดิ์ หันตุลา	ตรวจสอบแบบ นายปฐมชัย บุญสม	
คณะกรรมการ กำหนดราคาและคุณลักษณะ	ประธานกรรมการ (Signature)	กรรมการ (Signature)	กรรมการและเลขานุการ (Signature)	

ตู้แช่แข็งยี่ห้อ 2 ประตู

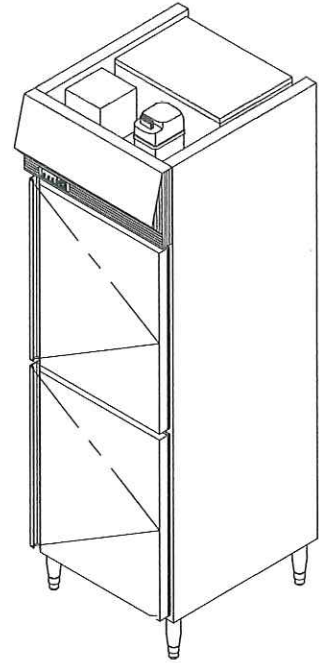
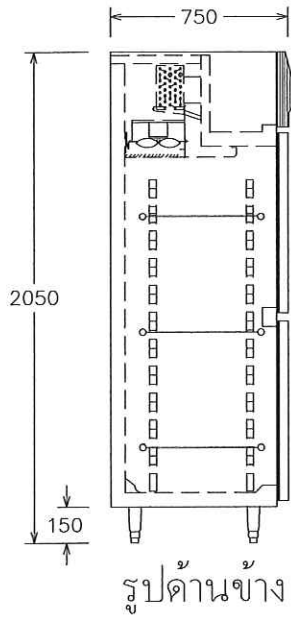
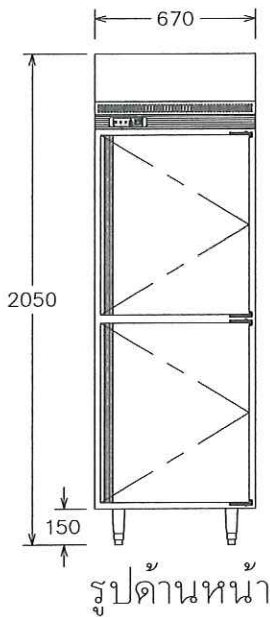
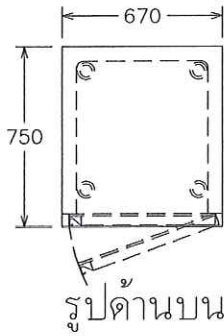

คุณลักษณะครุภัณฑ์

- สเตนเลสเกรด 304 เบอร์ 22 โครง , ตัวตู้, ภายนอก, ภายในตู้, บานประตู
- บานประตูจำนวน 2 บาน
- ฉนวนพอลิยูรีเทนหนา 60 มม.
- กระจายความชื้นด้วยพัดลม
- คอมเพรสเซอร์ ขนาด 3/4 แรงม้า
- อุณหภูมิอยู่ระหว่าง -10 องศา ถึง -20 องศา
- ควบคุมด้วยระบบอิเล็กทรอนิกส์ สวิตช์ ปิด - เปิด พร้อมไฟแสดงการทำงาน
- มีชั้นลวดสเตนเลสเกรด 304 ภายใน 3 ชั้น

(Handwritten signature)



ตัวเลือกการล็อค		
<input checked="" type="checkbox"/> ตัวล็อคประตู		
		
ขนาด (มม.)		
กว้าง	ลึก	สูง
670	750	2050

	มหาวิทยาลัยสวนดุสิต			HT-09
	ส่วนงานในกำกับ อ.ธนพัฒน์ แสงรุ่งเรือง			
	สถานที่ตั้ง	รายละเอียดครุภัณฑ์เครื่องครัว		
ห้องปฏิบัติการอาหาร ห้อง 10305	ตู้แช่แข็งยี่ห้อ 2 ประตู		4 ตัว	
เขียนแบบ	ออกแบบ	ตรวจสอบแบบ		ผู้อนุมัติแบบ
น.ส.เนตรดาว ไกรสมเดช	นายทวิศักดิ์ หันตุลา	นายปณชัช บุญสม	อ.ธนพัฒน์ แสงรุ่งเรือง	
คณะกรรมการ	ประธานกรรมการ	กรรมการ	กรรมการและเลขานุการ	
กำหนดราคาและคุณลักษณะ	<i>(Handwritten initials)</i>	<i>(Handwritten initials)</i>	<i>(Handwritten initials)</i>	

ตู้แช่เย็นยีน 2 ประตู

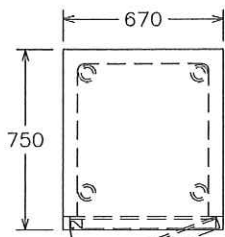

รูปด้านบน

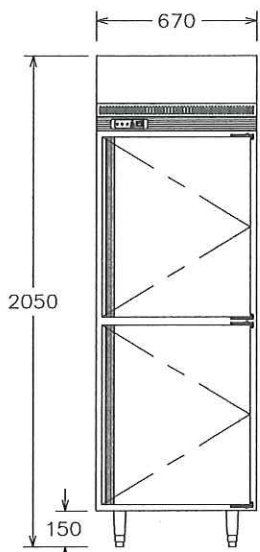

รูปด้านหน้า

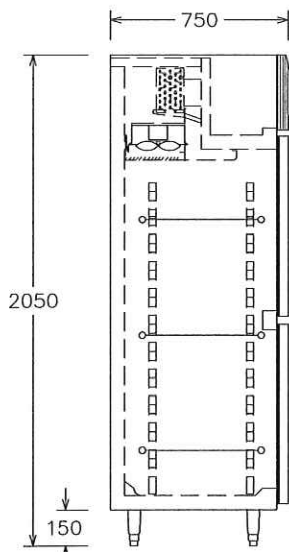

รูปด้านข้าง

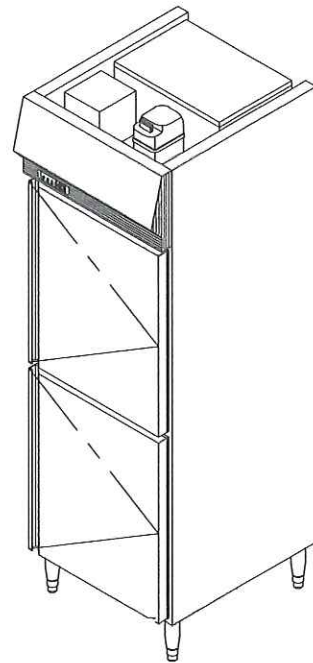



รูปไอโซเมทริก

คุณลักษณะครุภัณฑ์

- สเตนเลสเกรด 304 เบอร์ 22 โครง , ตัวตู้, ภายนอก, ภายในตู้, บานประตู
- บานประตูจำนวน 2 บาน
- ฉนวนโฟลียูรีเทนหนา 60 มม.
- กระจายความเย็นด้วยพัดลม
- คอมเพรสเซอร์ ขนาด 1/2 แรงม้า
- อุณหภูมิอยู่ระหว่าง 2 องศา ถึง 6 องศา
- ควบคุมด้วยระบบอิเล็กทรอนิกส์ สวิตช์ ปิด - เปิด พร้อมไฟแสดงการทำงาน
- มีชั้นลวดสเตนเลสเกรด 304 ภายใน 3 ชั้น

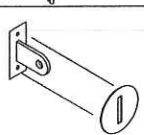

ตัวเลือกการล็อค		
<input checked="" type="checkbox"/> ตัวล็อคประตู		
		
ขนาด (มม.)		
กว้าง	ลึก	สูง
670	750	2050

	มหาวิทยาลัยสวนดุสิต			HT-10
	ส่วนงานในกำกับ อ.ชนพัฒนา แสงรุ่งเรือง			
	สถานที่ตั้ง ห้องปฏิบัติการอาหาร ห้อง 10305	รายละเอียดครุภัณฑ์เครื่องครัว ตู้แช่เย็นยีน 2 ประตู		
เงื่อนไข น.ส.เนตรดาว ไกรสมเดช	ออกแบบ นายวิทศักดิ์ หินตุลา	ตรวจสอบแบบ นายปณชัช บุญสม	ผู้อนุมัติแบบ อ.ชนพัฒนา แสงรุ่งเรือง	
คณะกรรมการ กำหนดราคาและคุณลักษณะ	ประธานกรรมการ ณัฐกร นุกิต	กรรมการ [Signature]	กรรมการและเลขานุการ [Signature]	

ตู้พร้อมบานเปิด

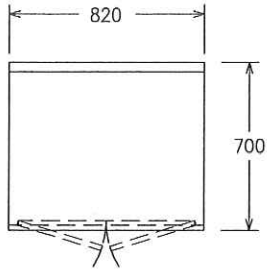

รูปด้านบน

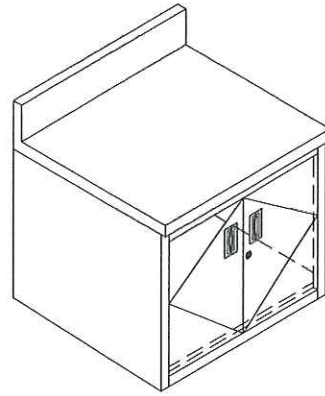

รูปไอโซเมทริก

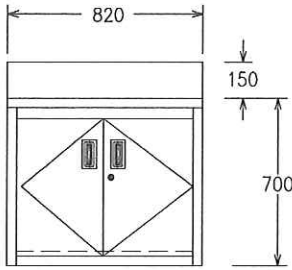

รูปด้านหน้า

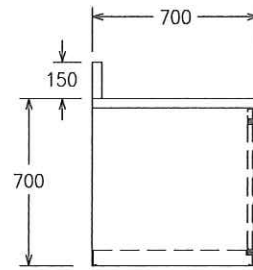

รูปด้านข้าง

คุณลักษณะครุภัณฑ์

- สเตนเลสเกรด 304 เบอร์ 16 พื้นบน , โครง และปีกกันกระเซ็น
- สเตนเลสเกรด 304 เบอร์ 20 บานเปิด ชั้นกลาง และชั้นด้านล่าง



ขนาด (มม)		
กว้าง	ลึก	สูง
820	700	700+150

	มหาวิทยาลัยสวณคดีต ส่วนงานในกำกับ อ.ชนพัฒนา แสงรุ่งเรือง			HT-12
	สถานที่ตั้ง ห้องปฏิบัติการอาหาร ห้อง 10305	รายละเอียดครุภัณฑ์เครื่องครัว ตู้พร้อมบานเปิด		2 ตัว
	เขียนแบบ น.ส.เนตรดาว ไกรสมเดช	ออกแบบ นายวิทศักดิ์ หันตุลา	ตรวจสอบแบบ นายปณชัช บุญสม	
คณะกรรมการ กำหนดราคาและคุณลักษณะ กิ่งกนก กิ่งก	ประธานกรรมการ กรรมการ	กรรมการ อ.น	กรรมการและเลขานุการ อ.อ	

แผ่นเสริมสแตนเลส

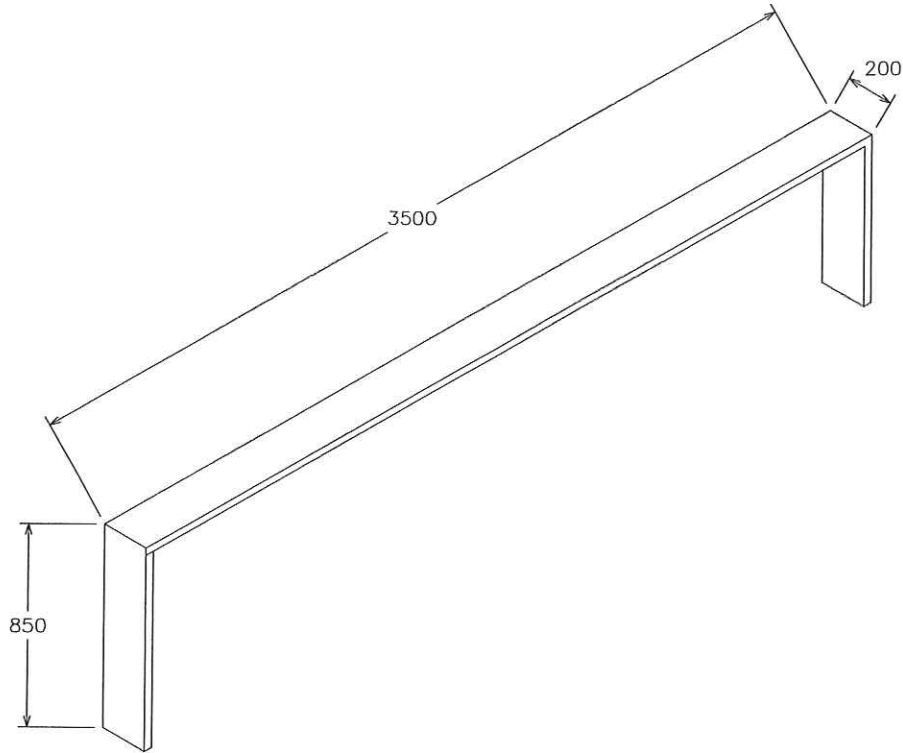



คุณลักษณะครุภัณฑ์

- โครงทำจากสแตนเลสเกรด 304 เบอร์ 20

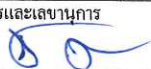

ขนาด (มม.)		
กว้าง	ลึก	สูง
3500	200	850

	มหาวิทยาลัยสวณคดีต ส่วนงานในกำกับ อ.ชนพัฒนา แสงรุ่งเรือง			HT-13
	สถานที่ตั้ง ห้องปฏิบัติการอาหาร ห้อง 10305	รายละเอียดครุภัณฑ์เครื่องครัว แผ่นเสริมสแตนเลส		3 ตัว
	เขียนแบบ น.ส.เนตรดาว ไกรสมเดช	ออกแบบ นายทวิศักดิ์ หันตุลา	ตรวจสอบแบบ นายปณชัช บุญสม	
คณะกรรมการ กำหนดราคาและคุณลักษณะ	ประธานกรรมการ 	กรรมการ 	กรรมการและเลขานุการ 	

เตาแก๊ส 4 หัวเตา

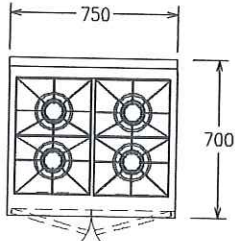

รูปด้านบน

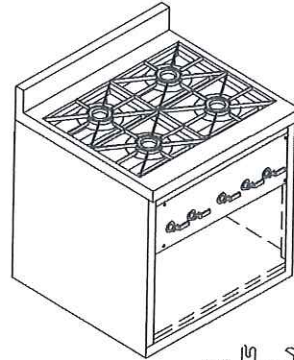

รูปไอโซเมตริก

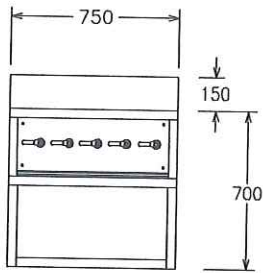

รูปด้านหน้า

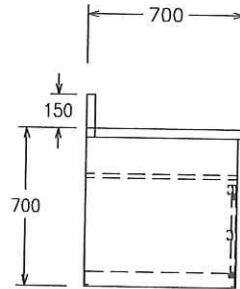

รูปด้านข้าง

คุณลักษณะครุภัณฑ์

- สเตนเลสเกรด 304 เบอร์ 16 พื้นบน ,
- สเตนเลสเกรด 304 เบอร์ 20 ชั้นด้านล่าง แผ่นเปิดด้านหน้า
- หัวเตา "KB-5" @ 50,000 Btu./ชม .รวม 200,000 Btu./ชม.
- ถาดรองสิ่งสกปรกด้านล่าง แบบเลื่อนเข้า - ออกได้



ขนาด (มม.)		
กว้าง	ลึก	สูง
750	700	700+150

	มหาวิทยาลัยสวนดุสิต ส่วนงานในกำกับ อ.ธนพัฒน์ แสงรุ่งเรือง			HT-14
	สถานที่ตั้ง ห้องปฏิบัติการอาหาร ห้อง 10305	รายละเอียดครุภัณฑ์เครื่องครัว เตาแก๊ส 4 หัวเตา		6 ตัว
	เขียนแบบ น.ส.เนตรดาว ไกรสมเดช	ออกแบบ นายวิทักดิ์ หันตุลา	ตรวจสอบแบบ นายปณชัช บุญสม	
คณะกรรมการ กำหนดราคาและคุณลักษณะ คณบดี <i>คณบดี</i>	ประธานกรรมการ กรรมการ <i>คณบดี</i>	กรรมการและเลขานุการ <i>คณบดี</i>		

แผ่นเสริมสแตนเลส

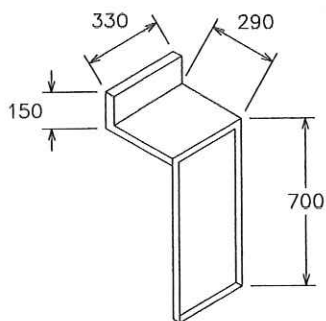

คุณลักษณะครุภัณฑ์

- โครงทำจากสแตนเลสเกรด 304 เบอร์ 20



ขนาด (มม.)		
กว้าง	ลึก	สูง
330	290	700+150

	โครงการ มหาวิทยาลัยสวนดุสิต ส่วนงานในกำกับ อ.ชนพัฒนา แสงรุ่งเรือง			HT-15
	สถานที่ตั้ง ห้องปฏิบัติการอาหาร ห้อง 10305	รายละเอียดครุภัณฑ์เครื่องครัว แผ่นเสริมสแตนเลส		2 ตัว
	เจียนแบบ น.ส.เนตรดาว ไกรสมเดช	ออกแบบ นายวิทศักดิ์ หินตุลา	ตรวจสอบแบบ นายปณชัช บุญสม	
คณะกรรมการ กำหนดราคาและคุณลักษณะ	ประธานกรรมการ ผึ้งเหล็ก นกแก้ว	กรรมการ [Signature]		กรรมการและเลขานุการ [Signature]

ตู้แช่แข็งฝาท็อป



คุณลักษณะครุภัณฑ์

- ขนาด(คิว): 7.1
- ปริมาณความจุ(ลิตร): 200
- ตู้แช่แข็งเป็นแบบฝาท็อปโซลิตอป
- อุณหภูมิภายใน(องศา):-26 ถึง 10
- ควบคุมระบบความเย็นแบบ Mechanical Thermostat Control
- คอมเพรสเซอร์ ขนาด 1/2 แรงม้า
- กระแสไฟฟ้า 220-240 V.50 Hz.
- อุณหภูมิภายใน(องศา):-26 ถึง 10
- หลอดไฟ LED ส่องสว่างภายในตู้
- มีตะกร้า 2 Baskets + 1 Divider
- ล้อสำหรับในการเคลื่อนย้าย ตู้แช่แข็ง



ขนาด (มม.)		
กว้าง	ลึก	สูง
-	-	-

	มหาวิทยาลัยสวณคดีต ส่วนงานในกำกับ อ.ธนพัฒน์ แสงรุ่งเรือง			HT-16
	สถานที่ตั้ง ห้องปฏิบัติการอาหาร ห้อง 10305	รายละเอียดครุภัณฑ์เครื่องครัว ตู้แช่แข็งฝาท็อป		2 ตัว
	เขียนแบบ น.ส.เนตรดาว ไกรสมเดช	ออกแบบ นายทวิศักดิ์ หินตุลา	ตรวจสอบแบบ นายปณธัช บุญสม	
คณะกรรมการ กำหนดราคาและคุณลักษณะ	ประธานกรรมการ 	กรรมการ 		กรรมการและเลขานุการ 

เครื่องกรองน้ำสแตนเลสระบบกรองน้ำ 3 ขั้นตอน



คุณลักษณะครุภัณฑ์

- ทำจากสแตนเลส เกรด 304 หนา 1.5 มม 3 คอลัมน์
- ระบบการกรองน้ำ 3 ขั้นตอน กรองคาร์บอน , สารกรองเรซิน , ไส้กรองเซรามิกส์
- อัตราการไหลของน้ำ 200-250 ลิตร/ชม. (140 บิต ที่แรงดันน้ำ 30 psi หรือ 2 Bar)
- กรองตะกอนได้ถึง 125 ไมครอน และ กรองเชื้อโรคได้ถึง 0.3 ไมครอน



ขนาด (มม.)		
กว้าง	ลึก	สูง
-	-	-

	มหาวิทยาลัยสวนดุสิต ส่วนงานในกำกับ อ.ธนพัฒน์ แสงรุ่งเรือง			HT-17
	สถานที่ตั้ง ห้องปฏิบัติการอาหาร ห้อง 10305	รายละเอียดครุภัณฑ์เครื่องครัว เครื่องกรองน้ำสแตนเลสระบบกรองน้ำ 3 ขั้นตอน		2 ตัว
เขียนแบบ น.ศ.เนตรดาว ไกรสมเดช	ออกแบบ นายทวิศักดิ์ หันตุลา	ตรวจสอบแบบ นายปวิรัช บุญสม	ผู้อนุมัติแบบ อ.ธนพัฒน์ แสงรุ่งเรือง	
คณะกรรมการ กำหนดราคาและคุณลักษณะ	ประธานกรรมการ คณิศร ชูทิ	กรรมการ อ.พ	กรรมการและเลขานุการ อ.อ	

ตู้เย็นนอน 3 บานเปิดพร้อมช่องโถใส่เครื่องปรุง

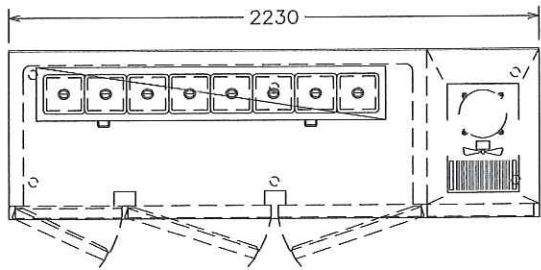

รูปด้านบน

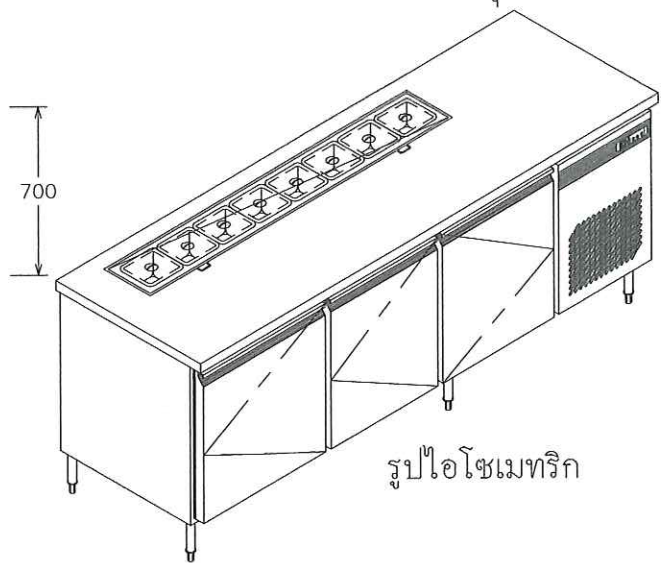

รูปไอโซเมทริก

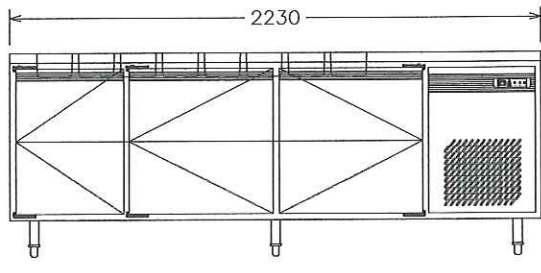

รูปด้านหน้า

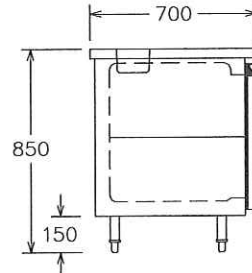

รูปด้านข้าง

คุณลักษณะครุภัณฑ์

- สเตนเลสเกรด 304 เบอร์ 22 โครง , ตัวตู้, ภายนอก, ภายในตู้, บานประตู
- บานประตูจำนวน 3 บาน มีฮีตเตอร์ขอบประตู
- ฉนวนโพลียูรีเทนหนา 60 มม.
- กระจายความเย็นด้วยพัดลม
- คอมเพรสเซอร์ ขนาด 1/4 แรงม้า
- อุณหภูมิอยู่ระหว่าง 2 องศา ถึง 6 องศา
- ควบคุมด้วยระบบอิเล็กทรอนิกส์ สวิตช์ ปิด - เปิด พร้อมไฟแสดงการทำงาน
- มีชั้นลวดสเตนเลสเกรด 304 ภายใน 1 ชั้น
- เจาะช่องสำหรับใส่ GN.1/6 ลีก 100 มม. จำนวน 8 ช่องพร้อมฝาปิด



ขนาด (มม.)		
กว้าง	ลึก	สูง
2230	700	850

	โครงการ			มหาวิทยาลัยสวนดุสิต ส่วนงานในกำกับ อ.ธนพัฒน์ แสงรุ่งเรือง	MK-23	
	สถานที่ตั้ง	รายละเอียดครุภัณฑ์/เครื่องครัว				1 ตัว
	อาคาร 10 ครว้โรงแรมดุสิตเพลส	ตู้เย็นนอน 3 บานเปิดพร้อมช่องโถใส่เครื่องปรุง				
เขียนแบบ	ออกแบบ	ตรวจสอบแบบ	ผู้อนุมัติแบบ			
น.ส.เนตรดาว ไกรสมเดช	นายทวิศักดิ์ หันตุลา	นายปูลลชัช บุญสม	อ.ธนพัฒน์ แสงรุ่งเรือง			
คณะกรรมการ กำหนดราคาและคุณลักษณะ	ประธานกรรมการ ผ.โชค นกั	กรรมการ อ.พ.	กรรมการและเลขานุการ อ.อ.			

อ่างล้าง 2 หลุม พร้อมบานเปิด 2 บานเปิด

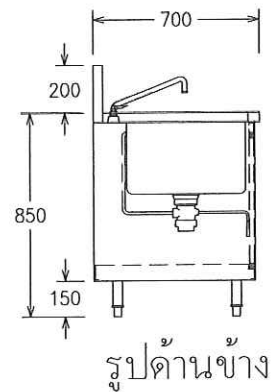
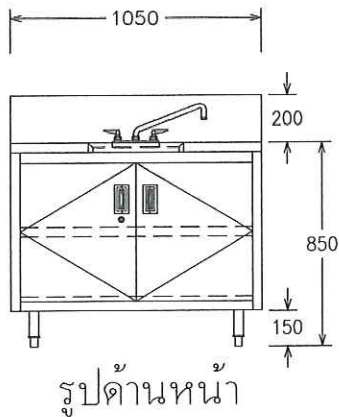
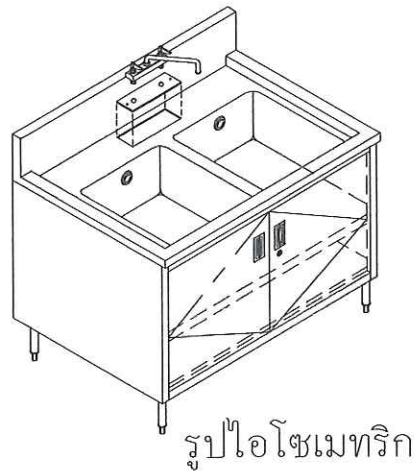
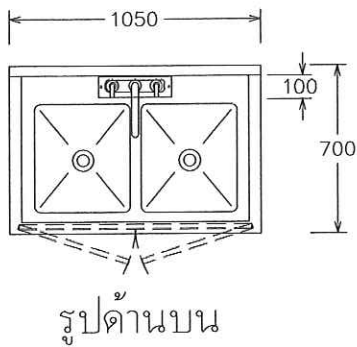

คุณลักษณะครุภัณฑ์

- สแตนเลสเกรด 304 เบอร์ 16 พื้นบน , โครม และปีกกันกระเซ็น
- สแตนเลสเกรด 304 เบอร์ 20 บานเปิดและชั้นด้านล่าง
- อ่างล้าง ขนาด 400x450x300 มม. จำนวน 2 หลุม
- ขาท่อสแตนเลสเกรด 304 ขนาด ϕ 38mm.(1 1/2") พร้อมปลายขาปรับระดับได้
- สะดือทองเหลือง พร้อมก้านหมุนและชุดกันน้ำล้น
- ก๊อกน้ำแบบผสมใช้ได้ทั้งน้ำร้อน-เย็น
- มีช่องเปิดสำหรับเซอร์วิสก๊อกน้ำ



ขนาด (มม.)		
กว้าง	ลึก	สูง
1050	700	850+200

	โครงการ			มหาวิทยาลัยสวนดุสิต			MK-25
	ส่วนงานในกำกับ อ.ธนพัฒน์ แสงรุ่งเรือง			รายงานเชิงครุภัณฑ์เครื่องครัว			
	สถานที่ตั้ง	อาคาร 10 ครุวัโรงแมคคานิคเพลส	อ่างล้าง 2 หลุม พร้อมบานเปิด 2 บานเปิด	จำนวน	1 ตัว		
เขียนแบบ	น.ส.เนตรดาว ไกรสมเดช	ออกแบบ	นายทวิศักดิ์ หันตุลา	ตรวจสอบแบบ	นายปฐพีช บัญสม	ผู้อนุมัติแบบ	อ.ธนพัฒน์ แสงรุ่งเรือง
คณะกรรมการกำหนดราคาและคุณสมบัติ	ประธานกรรมการ	กรรมการ	กรรมการ	กรรมการและเลขานุการ			

ตู้เย็นนอน 3 บานเปิดพร้อมช่องโถใส่เครื่องปรุง

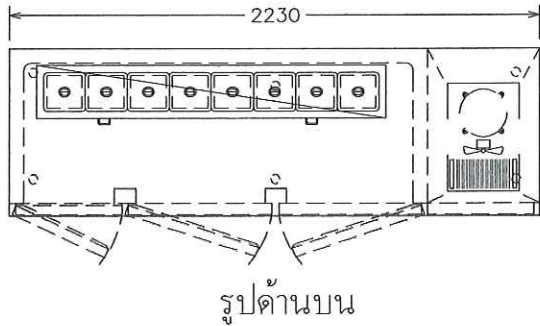

รูปด้านบน

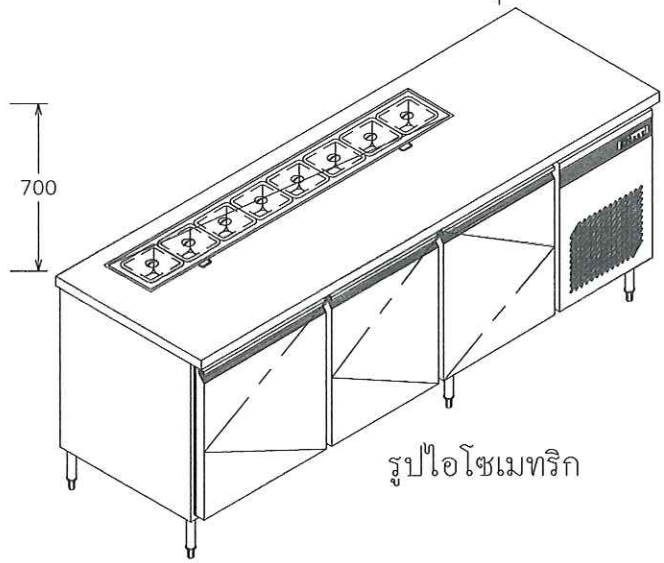

รูปไอโซเมทริก

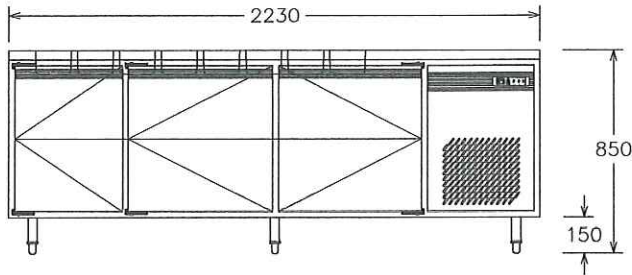

รูปด้านหน้า

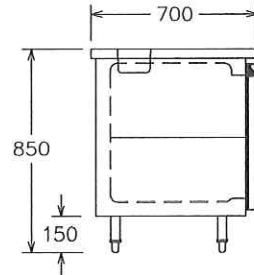

รูปด้านข้าง

คุณลักษณะครุภัณฑ์

- สเตนเลสเกรด 304 เบอร์ 22 โครง , ตัวตู้, ภายนอก, ภายในตู้, บานประตู
- บานประตูจำนวน 3 บาน มีฮีตเตอร์ขอบประตู
- ฉนวนโพลียูรีเทนหนา 60 มม.
- กระจายความเย็นด้วยพัดลม
- คอมเพรสเซอร์ ขนาด 1/4 แรงม้า
- อุณหภูมิอยู่ระหว่าง 2 องศา ถึง 6 องศา
- ควบคุมด้วยระบบอิเล็กทรอนิกส์ สวิตช์ ปิด - เปิด พร้อมไฟแสดงการทำงาน
- มีชั้นสวดสเตนเลสเกรด 304 ภายใน 1 ชั้น
- เจาะช่องสำหรับใส่ GN.1/6 ลึก 100 มม. จำนวน 8 ช่องพร้อมฝาปิด



ขนาด (มม.)		
กว้าง	ลึก	สูง
2230	700	850

	โครงการ			มหาวิทยาลัยสวณคดีต ส่วนงานในกำกับ อ.ชนพัฒนา แสงรุ่งเรือง	MK-26	
	สถานที่ตั้ง	รายละเอียดครุภัณฑ์เครื่องครัว				1 ตู้
	อาคาร 10 ครัวโรงแรมดุสิตเพลส	ตู้เย็นนอน 3 บานเปิดพร้อมช่องโถใส่เครื่องปรุง				
เงื่อนไข	น.ส.เนตรดาว ไกรสมเดช	ออกแบบ	ตรวจสอบแบบ	ผู้อนุมัติแบบ	กรรมการและเลขานุการ	
ประธานกรรมการ	นายทวิศักดิ์ หินตุลา	นายปฐมชัย บุญสม	อ.ชนพัฒนา แสงรุ่งเรือง			
คณะกรรมการกำหนดราคาและคุณลักษณะ	ประธานกรรมการ	กรรมการ	กรรมการและเลขานุการ			

ตู้เย็นนอน 3 บานเปิดพร้อมช่องโถใส่เครื่องปรุง

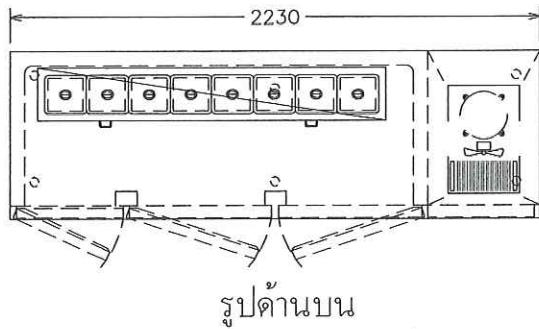

รูปด้านบน

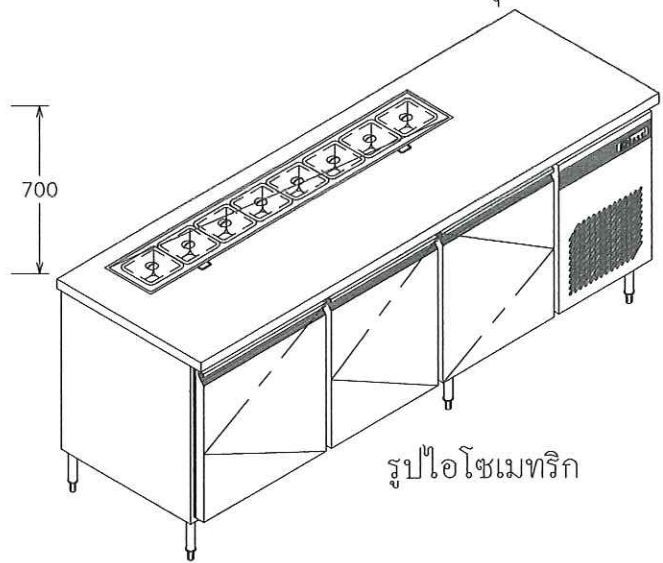

รูปไอโซเมทริก

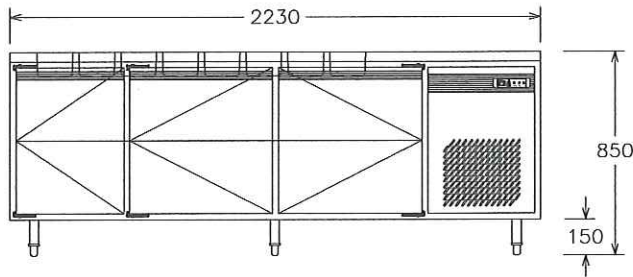

รูปด้านหน้า

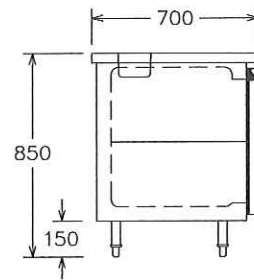

รูปด้านข้าง

คุณลักษณะครุภัณฑ์

- สเตนเลสเกรด 304 เบอร์ 22 โครง , ตัวตู้, ภายนอก, ภายในตู้, บานประตู
- บานประตูจำนวน 3 บาน มีฮีตเตอร์ขอบประตู
- ฉนวนโฟลียูรีเทนหนา 60 มม.
- กระจายความเย็นด้วยพัดลม
- คอมเพรสเซอร์ ขนาด 1/4 แรงม้า
- อุณหภูมิอยู่ระหว่าง 2 องศา ถึง 6 องศา
- ควบคุมด้วยระบบอิเล็กทรอนิกส์ สวิตช์ ปิด - เปิด พร้อมไฟแสดงการทำงาน
- มีชั้นลวดสเตนเลสเกรด 304 ภายใน 1 ชั้น
- เจาะช่องสำหรับใส่ GN.1/6 ลึก 100 มม. จำนวน 8 ช่องพร้อมฝาปิด



ขนาด (มม.)		
กว้าง	ลึก	สูง
2230	700	850

	โครงการ			TK-07
	มหาวิทยาลัยสวนดุสิต ส่วนงานในกำกับ อ.ธนพัฒน์ แสงรุ่งเรือง			
	สถานที่ตั้ง อาคาร 10 ครัวโรงแรมดุสิตเพลส	รายละเอียดครุภัณฑ์เครื่องครัว ตู้เย็นนอน 3 บานเปิดพร้อมช่องโถใส่เครื่องปรุง		
เขียนแบบ น.ส.เนตรดาว ไกรสมเดช	ออกแบบ นายทวิศักดิ์ หันตุลา	ตรวจสอบแบบ นายปฐพีช บุษยสม	ผู้อนุมัติแบบ อ.ธนพัฒน์ แสงรุ่งเรือง	
คณะกรรมการ กำหนดราคาและคุณลักษณะ	ประธานกรรมการ กิ่งกาน นพ	กรรมการ 	กรรมการและเลขานุการ 	

ตู้แช่แข็งเย็น 2 ประตู

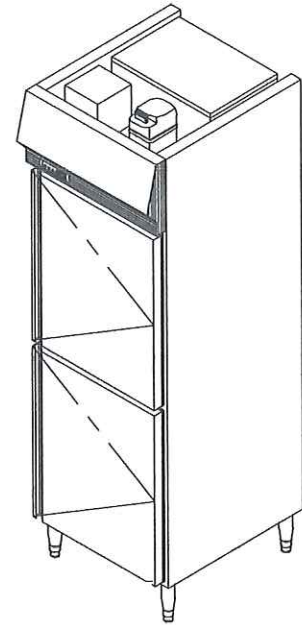
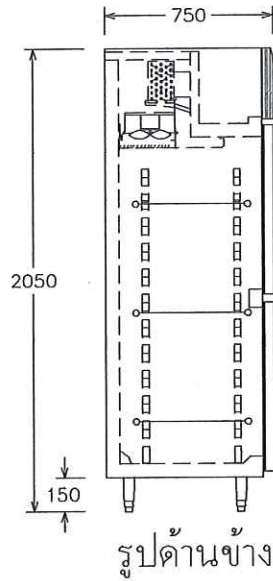
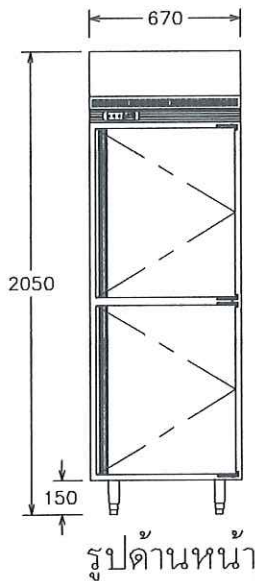
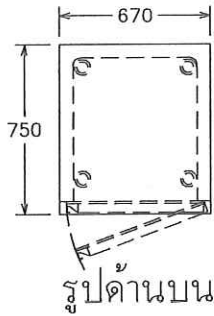

รูปไอโซเมทริก

คุณลักษณะครุภัณฑ์

- สแตนเลสเกรด 304 เบอร์ 22 โครง , ตัวตู้, ภายนอก, ภายในตู้, บานประตู
- บานประตูจำนวน 2 บาน
- ฉนวนโพลียูรีเทนหนา 60 มม.
- กระจายความเย็นด้วยพัดลม
- คอมเพรสเซอร์ ขนาด 3/4 แรงม้า
- อุณหภูมิอยู่ระหว่าง -10 องศา ถึง -20 องศา
- ควบคุมด้วยระบบอิเล็กทรอนิกส์ สวิตช์ ปิด - เปิด พร้อมไฟแสดงการทำงาน
- มีชั้นสวดสแตนเลสเกรด 304 ภายใน 3 ชั้น

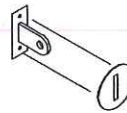

ตัวเลือกการล็อค		
<input checked="" type="checkbox"/> ตัวล็อคประตู		
		
ขนาด (มม.)		
กว้าง	ลึก	สูง
670	750	2050

	มหาวิทยาลัยสวนดุสิต			MK-01
	ส่วนงานในกำกับ อ.รณพีชน์ แสงรุ่งเรือง			
	สถานที่ตั้ง อาคาร 10 ครัวเรือนรมดุสิตเทส	รายละเอียดครุภัณฑ์เครื่องครัว ตู้แช่แข็งเย็น 2 ประตู		
เงื่อนไขแบบ น.ส.เนตรดาว ไกรสมเดช	ออกแบบ นายทวิศักดิ์ หันตุลา	ตรวจสอบแบบ นายปณชิต บุญสม	ผู้อนุมัติแบบ อ.รณพีชน์ แสงรุ่งเรือง	3 ตัว
คณะกรรมการ กำหนดราคาและคุณลักษณะ	ประธานกรรมการ ค.ช.ชก กุ๊ก	กรรมการ อน	กรรมการและเลขานุการ ค.ช.ชก	

ตู้แช่เย็นยีน 2 ประตู

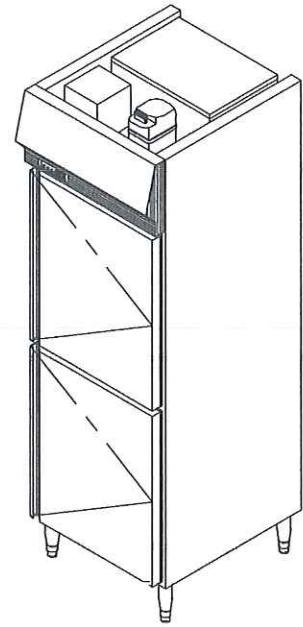
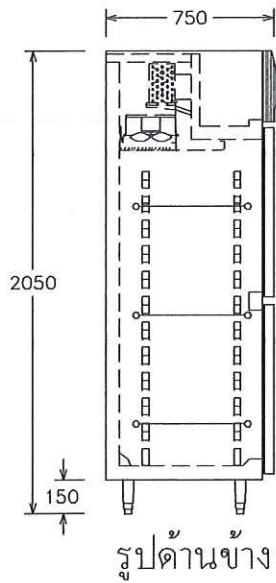
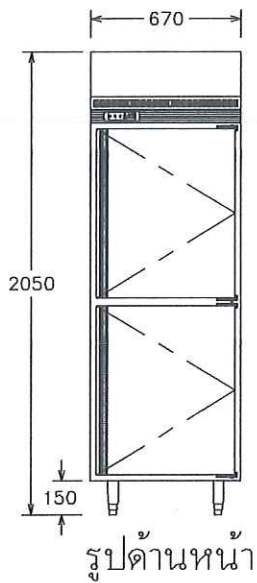
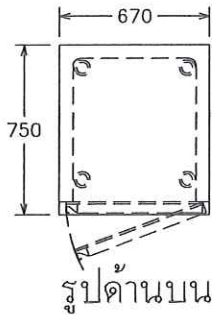

รูปไอโซเมทริก

คุณลักษณะครุภัณฑ์

- สเตนเลสเกรด 304 เบอร์ 22 โครง , ตัวตู้, ภายนอก, ภายในตู้ บานประตู
- บานประตูจำนวน 2 บาน
- ฉนวนพอลิยูรีเทน หนา 60 มม.
- กระจายความชื้นด้วยพัดลม
- คอมเพรสเซอร์ ขนาด 1/2 แรงม้า
- อุณหภูมิอยู่ระหว่าง 2 องศา ถึง 6 องศา
- ควบคุมด้วยระบบอิเล็กทรอนิกส์ สวิตช์ ปิด - เปิด พร้อมไฟแสดงการทำงาน
- มีชั้นสวดสเตนเลสเกรด 304 ภายใน 3 ชั้น



ตัวเลือกการล็อค		
<input checked="" type="checkbox"/> ตัวล็อคประตู		
		
ขนาด (มม.)		
กว้าง	ลึก	สูง
670	750	2050

	มหาวิทยาลัยสวนดุสิต			MK-02
	ส่วนงานในกำกับ อ.ธนพัฒน์ แสงรุ่งเรือง			
	สถานที่ตั้ง อาคาร 10 ครัวโรงแรมดุสิตเทเลส	รายละเอียดครุภัณฑ์เครื่องครัว ตู้แช่เย็นยีน 2 ประตู		
เงื่อนไขแบบ น.ส.เนตรดาว ไกรสมเดช	ออกแบบ นายทวิศักดิ์ หันตุลา	ตรวจสอบแบบ นายปณชัช บุญสม	ผู้อนุมัติแบบ อ.ธนพัฒน์ แสงรุ่งเรือง	
คณะกรรมการ กำหนดราคาและคุณลักษณะ	ประธานกรรมการ ณัฐวิภา อุกกิต	กรรมการ อนุ	กรรมการและเลขานุการ ณัฐวิภา อุกกิต	

เครื่องทำน้ำร้อนไฟฟ้าแบบหม้อต้ม 50 ลิตร



คุณลักษณะครุภัณฑ์

- เครื่องทำน้ำร้อนหม้อต้มแบบแนวตั้ง ความจุ 50 ลิตร กำลังไฟ 2,000 วัตต์
- สามารถปรับอุณหภูมิได้แม่นยำด้วยระบบทำความร้อนอินโคลอยด์
- ภายในหม้อต้มเคลือบด้วยโยแกวอิโนแอมลช่วยรักษาอุณหภูมิได้ยาวนาน สามารถทำความร้อนได้ถึง 75 องศา
- แท็งค์เหล็กเคลือบ ทนแรงดันสูง มีระบบตัดไฟฟ้า ELCB และมีระบบวาล์วเซฟตี้ เพื่อความปลอดภัยในการทำงาน

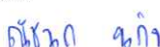
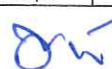

	โครงการ มหาวิทยาลัยสวณคดีต ส่วนงานในกำกับ อ.ชนพัฒนา แสงรุ่งเรือง		-
	สถานที่ตั้ง ห้องปฏิบัติการอาหาร ห้อง 10206/10304 /10305	รายละเอียดครุภัณฑ์เครื่องครัว เครื่องทำน้ำร้อนไฟฟ้าแบบหม้อต้ม 50 ลิตร	
เขียนแบบ น.ศ.เนตรดาว ไกรสมเดช	ออกแบบ นายวิทศักดิ์ หันตุลา	ตรวจสอบแบบ นายปณชัช บุญสม	ผู้อนุมัติแบบ อ.ชนพัฒน์ แสงรุ่งเรือง
คณะกรรมการ กำหนดราคาและคุณลักษณะ	ประธานกรรมการ 	กรรมการ 	กรรมการและเลขานุการ 

ชุดกล้องวงจรปิด 8 ช่อง พร้อมติดตั้ง



คุณลักษณะครุภัณฑ์

- กล้องวงจรปิด 1 ล้านพิกเซล จำนวน 8 ตัว
- เครื่องบันทึก 8 CH รองรับความละเอียดกล้องสูงสุด 1 MP จำนวน 1 เครื่อง
- หม้อแปลงกล้อง 12V 2A จำนวน 8 ตัว
- สายสัญญาณสำหรับติดตั้งกล้องวงจรปิด จุดละ 30 เมตร รวม 300 เมตร
- Harddisk 2 TB for CCTV ONLY จำนวน 1 ลูก
- ระบบเซ็คเตอร์เน็ตดูออนไลน์ผ่านมือถือ

หมายเหตุ : คุณลักษณะต่อชุด



	โครงการ		มหาวิทยาลัยสกลนคร		-			
	ส่วนงานในกำกับ อ.ชนพัฒน์ แสงรุ่งเรือง		รายงานในกำกับ อ.ชนพัฒน์ แสงรุ่งเรือง					
	สถานที่ตั้ง	ห้องปฏิบัติการอาหาร อาคาร 10	ชุดกล้องวงจรปิด 8 ช่อง พร้อมติดตั้ง					
เงินแบบ	น.ส.เนตรดาว ไกรสมเดช	ออกแบบ	นางสาววิศกดิ์ หันตุลา	ตรวจสอบแบบ	นายบุญชัย บุญสม	ผู้อนุมัติแบบ	อ.ชนพัฒน์ แสงรุ่งเรือง	5 ชุด
คณะกรรมการ	ประธานกรรมการ	กรรมการ		กรรมการและเลขานุการ				
กำหนดราคาและคุณลักษณะ	ศรฉภา บุคิ		อิน					

ทีวี 60 นิ้ว พร้อมชุดแขวนพร้อมติดตั้ง



คุณลักษณะครุภัณฑ์

- ทีวี LG SMART UHD 4K TV UN7000 ขนาด 60 นิ้ว รุ่น 60UN7100
- ความละเอียดหน้าจอ 8 ล้านพิกเซล (3,840 x 2,160p)
- 4K Active HDR รองรับภาพ HDR ทั้งแบบ HDR 10 Pro และ HLG
- สมาร์ททีวีที่ใช้งานง่าย รองรับการใช้งานด้วยเสียง
- Airplay2 & Homekit แชนจ์คอนเทนต์จาก iOS สู่อุปกรณ์
- 2.0 Ch./ 20W พลังเสียง 20 วัตต์ พร้อมระบบเสียงรอบทิศทาง 2.0 Ch

หมายเหตุ : คุณลักษณะต่อชุด



	โครงการ			-
	มหาวิทยาลัยสวนดุสิต ส่วนงานในกำกับ อ.ธนพัฒน์ แสงรุ่งเรือง			
	สถานที่ตั้ง	รายละเอียดครุภัณฑ์เครื่องครัว		
ห้องปฏิบัติการอาหาร อาคาร 10	ทีวี 60 นิ้ว พร้อมชุดแขวนพร้อมติดตั้ง		10 ตัว	
เงื่อนไขแบบ	ออกแบบ	ตรวจสอบแบบ		ผู้อนุมัติแบบ
น.ส.เนตรดาว ไกรสมเดช	นายทวิศักดิ์ หินตุลา	นายปณรัชช์ บุญสม	อ.ธนพัฒน์ แสงรุ่งเรือง	
คณะกรรมการ กำหนดราคาและคุณลักษณะ	ประธานกรรมการ น.ส.เนตรดาว ไกรสมเดช	กรรมการ อ.ธนพัฒน์ แสงรุ่งเรือง	กรรมการและเลขานุการ	
	น.ส.เนตรดาว ไกรสมเดช	อ.ธนพัฒน์ แสงรุ่งเรือง	อ.ธนพัฒน์ แสงรุ่งเรือง	

ชั้นเรียงตั้งพื้น 4 ชั้น

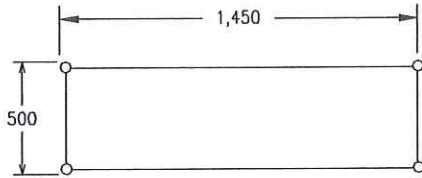

รูปด้านบน

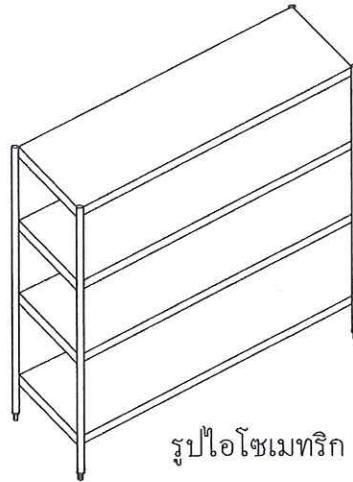

รูปไอโซเมทริก

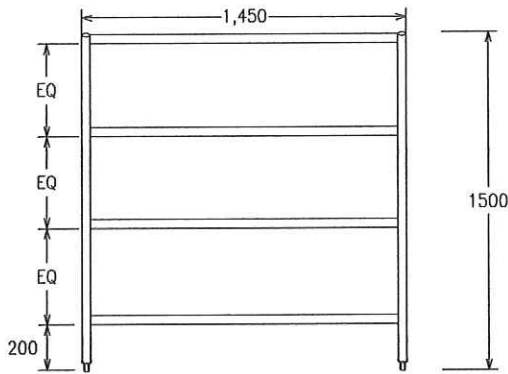

รูปด้านหน้า

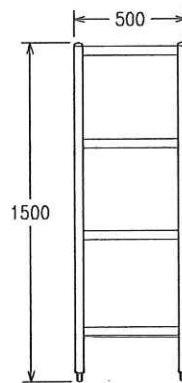

รูปด้านข้าง

คุณลักษณะครุภัณฑ์

- สเตนเลสเบอร์ 18 ชั้นเรียบ
- ขาท่อสเตนเลส ϕ 38mm.(1 1/2") พร้อมปลายขาปรับระดับได้



ขนาด (มม.)		
กว้าง	ลึก	สูง
1450	500	1500

	โครงการ		มหาวิทยาลัยสวนดุสิต		—
	ส่วนที่ตั้ง		ส่วนงานในกำกับ อ.รณพัฒนีย์ แสงรุ่งเรือง		
	ห้องปฏิบัติการอาหาร อาคาร 10	รายละเอียดครุภัณฑ์เครื่องครัว	ชั้นเรียงตั้งพื้น 4 ชั้น		4 ตัว
เขียนแบบ	ออกแบบ	ตรวจสอบแบบ	ผู้อนุมัติแบบ		
น.ศ.เนตรดาว ไกรสมเดช	นายทวิศักดิ์ หินตุลา	นายปณชัช บุญสม	อ.รณพัฒนีย์ แสงรุ่งเรือง		
คณะกรรมการ	ประธานกรรมการ	กรรมการ	กรรมการและเลขานุการ		
กำหนดราคาและคุณลักษณะ	กัญจน์ ภูมิ	อน	กัญจน์ ภูมิ		

ชั้นเรียงตั้งพื้น 4 ชั้น

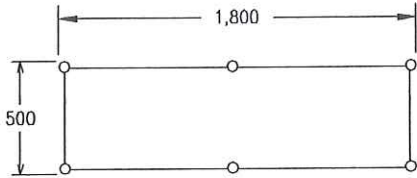

รูปด้านบน

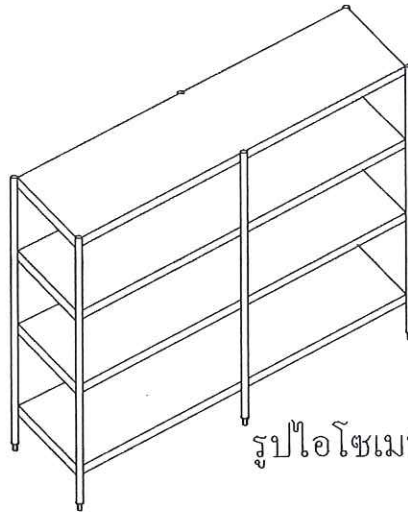

รูปไอโซเมทริก

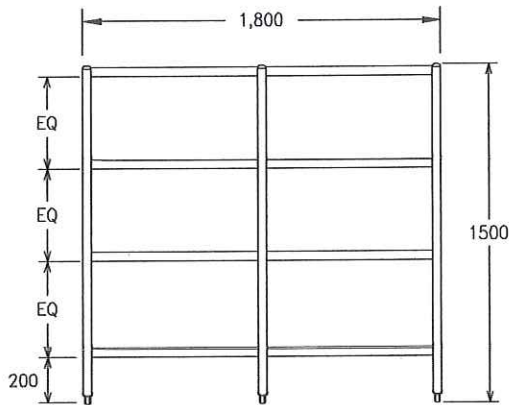

รูปด้านหน้า

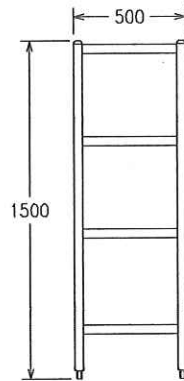

รูปด้านข้าง

คุณลักษณะครุภัณฑ์

- สเตนเลสเบอร์ 18 ชั้นเรียบ
- ขาท่อสเตนเลส ϕ 38mm.(1 1/2") พร้อมปลายขาปรับระดับได้



ขนาด (มม.)		
กว้าง	ลึก	สูง
1800	500	1500

	โครงการ มหาวิทยาลัยสวนดุสิต ส่วนงานในกำกับ อ.ธนพัฒน์ แสงรุ่งเรือง		-	
	สถานที่ตั้ง ห้องปฏิบัติการอาหาร อาคาร 10	รายละเอียดครุภัณฑ์เครื่องครัว ชั้นเรียบตั้งพื้น 4 ชั้น		8 ตัว
	เจียนแบบ น.ศ.เนตรดาว ไกรสมเดช	ออกแบบ นายทศศักดิ์ หินตุลา	ตรวจสอบแบบ นายปณชัช บุญสม	
คณะกรรมการ กำหนดราคาและคุณสมบัติ	ประธานกรรมการ ธีรเดช นุกา	กรรมการ ธีรเดช นุกา	กรรมการและเลขานุการ ธีรเดช นุกา	

เครื่องผสมอาหาร 5 ลิตร



คุณลักษณะครุภัณฑ์

- เครื่องผสมสแตนเลสความจุ 5 ควอทซ์ หรือ 4.83 ลิตร
- ตัวเครื่องทำด้วยโลหะ มีน๊าวเคลือบสารป้องกันสนิม
- ตัวโถผสมทำจากสแตนเลส แข็งแรงทนทาน
- ระบบเฟืองทกรอบ ด้วยกำลังมอเตอร์ 315 วัตต์ และระบบยกโถ
- ปรับความเร็วในการผสม 10 ระดับ อัตราการหมุนของตัวตี 60-265 รอบ/นาที
- ถาดทำจากสแตนเลสแข็งแรง ทนทาน
- ใช้ไฟฟ้าทั้งหมด 220 โวลต์



	โครงการ		มหาวิทยาลัยสวนดุสิต		-	
	ส่วนงานในกำกับ อ.ชนพัฒนา แสงรุ่งเรือง					
	สถานที่ตั้ง	ห้องปฏิบัติการ อาคาร 10	รายละเอียดครุภัณฑ์เครื่องครัว			
เขียนแบบ	น.ส.เนตรดาว ไกรสมเดช	ออกแบบ	นางทวิศักดิ์ หันตุลา	ตรวจสอบแบบ	นายปณชัช บุญสม	20 ตัว
คณะกรรมการ	ประธานกรรมการ	กรรมการ	กรรมการและเลขานุการ	ผู้อนุมัติแบบ	อ.ชนพัฒนา แสงรุ่งเรือง	
กำหนดราคาและคุณสมบัติ	อ.ชนก นกั	อ.น	อ.อ			

เครื่องชั่งดิจิตอล 2 kg



คุณลักษณะครุภัณฑ์

- ทำจากสแตนเลส แข็งแรง ทนทาน
- สามารถชั่งน้ำหนักได้สูงสุด 2Kg ค่าความละเอียด 2g
- จอภาพของเครื่องซึ่งเป็น LED ตัวเลขสีดำ
- พลังงาน แบตเตอรี่ "AA"1.5v.จำนวน 4 ก้อน AC/DC adapter 6v.



	โครงการ		มหาวิทยาลัยสวนดุสิต		-
	ส่วนงานในกำกับ อ.ชนพัฒน์ แสงรุ่งเรือง				
	สถานที่ตั้ง	รายละเอียดครุภัณฑ์เครื่องครัว			
	ห้องปฏิบัติการ อาคาร 10	เครื่องชั่งดิจิตอล 2 kg			60 ตัว
เขียนแบบ	น.ส.เนตรดาว ไกรสมเดช	ออกแบบ	ตรวจสอบแบบ	ผู้อนุมัติแบบ	
		นายวิศักดิ์ หันตุลา	นายปณชัช บุญสม	อ.ชนพัฒน์ แสงรุ่งเรือง	
คณะกรรมการ กำหนดราคาและคุณลักษณะ	ประธานกรรมการ	กรรมการ	กรรมการและเลขานุการ		
	อ.วิภา คุ้ม	อ.วิ	อ.อ		

เครื่องบดพริกแกง



คุณลักษณะครุภัณฑ์

- ตัวเครื่องทำจากวัสดุแข็งแรงทนทาน
- ใบมีดสวมที่แกนกลางของมอเตอร์ใช้ในการสับ, การบด, การผสม, การตี, และการนวด
- โถพลาสติกใสและฝาปิดโถใสทำจากวัสดุทนความร้อนสูงสุด
- ด้านบนฝาปิดมีรูกลมเล็กๆ เดิมส่วนผสมที่เป็นของเหลวได้

[Handwritten signature]

	โครงการ มหาวิทยาลัยสวนดุสิต ส่วนงานในกำกับ อ.ธนพัฒน์ แสงรุ่งเรือง			-
	สถานที่ตั้ง ห้องปฏิบัติการ อาคาร 10	รายละเอียดครุภัณฑ์เครื่องครัว เครื่องบดพริกแกง RONIC		20 ตัว
	เขียนแบบ น.ส.เนตรดาว ไกรสมเดช	ออกแบบ นายพิศักดิ์ หันตุลา	ตรวจสอบแบบ นายปฐมชัย บุญสม	
คณะกรรมการ กำหนดราคาและคุณลักษณะ	ประธานกรรมการ <i>[Signature]</i>	กรรมการ <i>[Signature]</i>	กรรมการและเลขานุการ <i>[Signature]</i>	

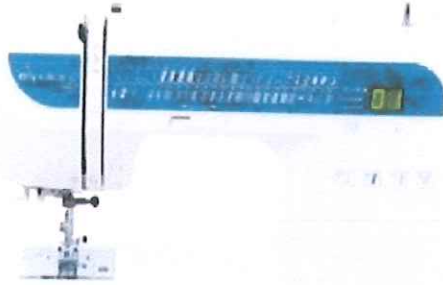

จักรเย็บผ้า



คุณลักษณะครุภัณฑ์

- แกนวางหลอดด้ายคู่ เย็บได้เข็มเดียวและเข็มคู่
- มีฟรีอาร์มเย็บงานทรงกระบอกได้
- เปลี่ยนตีนผีง่าย ระบบ clip-on
- มีใบมีดตัดปลายด้ายด้านข้าง
- มีหลอดไฟ LED ส่องสว่างขณะทำงาน
- ใส่หลอดด้ายแนวตั้งได้ 2 ตำแหน่ง
- แสดงสายเย็บผ้าหน้าตัวจักรและปุ่มหมุนเลือกสาย
- Pilot Pin Points ช่วยเย็บวงกลมได้ง่ายและสวยงาม

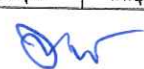
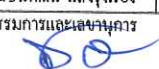

	โครงการ		มหาวิทยาลัยสวนดุสิต		-
	ส่วนงานในกำกับ อ.ธนพัฒน์ แสงรุ่งเรือง		รายละเยียดครุภัณฑ์เครื่องจักร		
	สถานที่ตั้ง	ห้องปฏิบัติการ อาคาร 10	จักรเย็บผ้า		
เขียนแบบ	น.ส.เนตรดาว ไกรสมเดช	ออกแบบ	นายทศศักดิ์ พันตุลา	ผู้อนุมัติแบบ	อ.ธนพัฒน์ แสงรุ่งเรือง
คณะกรรมการ	ประธานกรรมการ	กรรมการ	กรรมการ	กรรมการและเลขานุการ	
กำหนดราคาและคุณลักษณะ					

เครื่องปั่นน้ำผลไม้



คุณลักษณะครุภัณฑ์

- ตัวเครื่องทำจากวัสดุแข็งแรงทนทาน
- ระบบ Safety Lock เครื่องจะหยุดทำงานเมื่อโถปั่นและฝาปิดไม่สนิท
- กำลังไฟ 550 วัตต์ ความจุ 1.5 ลิตร
- ระบบโม่มีด 3 ทิศทาง และระบบปั่นแบบ Pulse
- มีระบบทำความสะอาดอัตโนมัติ Auto Clean



	โครงการ		มหาวิทยาลัยสวนดุสิต		-			
	ส่วนงานในกำกับ อ.ธนพัฒน์ แสงรุ่งเรือง		รายงานโดยครุภัณฑ์เครื่องครัว					
	สถานที่ตั้ง	ห้องปฏิบัติการ อาคาร 10	เครื่องปั่นน้ำผลไม้					
เขียนแบบ	น.ส.เนตรดาว ไกรสมนคร	ออกแบบ	นายทวิศักดิ์ หันตุลา	ตรวจสอบแบบ	นายปูลลชัช บุญสม	ผู้อนุมัติแบบ	อ.ธนพัฒน์ แสงรุ่งเรือง	20 ตัว
คณะกรรมการ กำหนดราคาและคุณลักษณะ	ประธานกรรมการ	กรรมการ	กรรมการ	กรรมการและเลขานุการ				

จักรโพง



คุณลักษณะครุภัณฑ์

- ระบบร้อยด้าย 4 เส้น เข็มเย็บ 2 เข็ม
- มีสัญลักษณ์การร้อยด้ายในตัวเครื่อง
- เสาประคองหลอดด้ายที่ปรับได้ 2 ระดับ
- มีใบมีดตัดปลายด้ายด้านข้าง
- มีใบมีดตัดผ้าพับเก็บได้

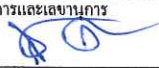

	โครงการ		มหาวิทยาลัยสวณคดีต		-	
	ส่วนงานในกำกับ อ.ธนพัฒน์ แสงรุ่งเรือง					
	สถานที่ตั้ง	ห้องปฏิบัติการ อาคาร 10	รายละเอียดครุภัณฑ์เครื่องจักร			
เขียนแบบ	น.ส.เนตรดาว ไกรสมเดช	ออกแบบ	นายทวิศักดิ์ หินตุลา	ตรวจสอบแบบ	นายอนุชัช บุญสม	2 ตัว
คณะกรรมการ	ประธานกรรมการ	กรรมการ		ผู้อนุมัติแบบ	อ.ธนพัฒน์ แสงรุ่งเรือง	
กำหนดราคาและคุณลักษณะ						





รายการวัสดุอุปกรณ์ห้องปฏิบัติการ

งานปรับปรุงอาคารเรียนปฏิบัติการ คหกรรมศาสตร์

อาคารสมเด็จพระเทพรัตนราชสุดาฯ สยามบรมราชกุมารี (อาคาร10)

มหาวิทยาลัยสวนดุสิต



ฉันทนา นานา

อน



อน

หม้อด้ามก้นหนาพร้อมฝาปิดสแตนเลส 18 ซม.



คุณลักษณะครุภัณฑ์

- ที่จับ / ฝาครอบ/ ตัวหม้อ ทำจากสแตนเลส
- ขนาด 18x8 เซนติเมตร
- ใช้สำหรับหุงต้มอาหาร

	โครงการ มหาวิทยาลัยสวนดุสิต ส่วนงานในกำกับ อ.ชนพัฒนา แสงรุ่งเรือง			1.0
	สถานที่ตั้ง อาคาร 10	รายละเอียดครุภัณฑ์เครื่องครัว หม้อด้ามก้นหนาพร้อมฝาปิดสแตนเลส 18 ซม.		60 ใบ
	เจียนแบบ น.ส.เนตรดาว โกรสมเดช	ออกแบบ นายทวีศักดิ์ หันดูลา	ตรวจสอบแบบ นายปณชัช บุญสม	
คณะกรรมการ กำหนดราคาและคุณลักษณะ	ประธานกรรมการ ดิเรก ขุกี	กรรมการ 	กรรมการและเลขานุการ 	



หม้อด้ามก้นหนาพร้อมฝาปิดสแตนเลส 20 ซม.



คุณลักษณะครุภัณฑ์

- ที่จับ / ฝาครอบ/ ตัวหม้อ ทำจากสแตนเลส
- ขนาด 20x10 เซนติเมตร
- ใช้สำหรับหุงต้มอาหาร

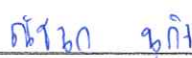

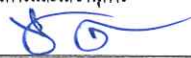

	โครงการ		มหาวิทยาลัยสวนดุสิต		2.0
	ส่วนงานในกำกับ อ.ธนพัฒน์ แสงรุ่งเรือง				
	สถานที่ตั้ง	อาคาร 10	รายละเอียดครุภัณฑ์/เครื่องครุ	หม้อด้ามก้นหนาพร้อมฝาปิดสแตนเลส 20 ซม.	
เขียนแบบ	น.ส.เนตรดาว ไกรสมเดช	ออกแบบ	ตรวจสอบแบบ	ผู้อนุมัติแบบ	
คณะกรรมการ	ประธานกรรมการ	กรรมการ	นายทวีศักดิ์ หินตุลา	นายปยุตชัย บุญสม	อ.ธนพัฒน์ แสงรุ่งเรือง
กำหนดราคาและคุณลักษณะ					

กะทะก้นลึกหนาพร้อมฝาปิดสแตนเลส 24 ซม.



คุณลักษณะครุภัณฑ์

- ที่จับ / ฝาครอบ/ ตัวหม้อ ทำจากสแตนเลส
- ขนาด 24x8 เซนติเมตร
- ใช้สำหรับหุงต้มอาหาร

	โครงการ มหาวิทยาลัยสวนดุสิต ส่วนงานในกำกับ อ.ชนพันธ์ แสงรุ่งเรือง			3.0
	สถานที่ตั้ง อาคาร 10	รายละเอียดครุภัณฑ์เครื่องครัว กะทะก้นลึกหนาพร้อมฝาปิดสแตนเลส 24 ซม.		60 ใบ
	เจียนแบบ น.ส.เนตรดาว ไกรสมเดช	ออกแบบ นายวิทศักดิ์ หินตุลา	ตรวจสอบแบบ นายปวิชัย บุญสม	
คณะกรรมการ กำหนดราคาและคุณลักษณะ	ประธานกรรมการ ผศ.ชว. กุฑิต	กรรมการ อ.น.	กรรมการและเลขานุการ อ.อ.	

กระทะทอดผิวนเคลือบ 24 ซม.



คุณลักษณะครุภัณฑ์

- ทำจากอะลูมิเนียมเคลือบเทฟลอนอย่างดี
- ภายในเคลือบด้วยสารเคลือบผิวสีน Teflon Platinum
- ใช้สำหรับทอดหรือผัดอาหารที่มีปริมาณน้ำมันน้อยมาก
- ขนาด 24 เซนติเมตร

	โครงการ		มหาวิทยาลัยสวนดุสิต ส่วนงานในกำกับ อ.ชนพัตน์ แสงรุ่งเรือง		4.0
	สถานที่ตั้ง	รายละเอียดครุภัณฑ์เครื่องครัว			60 ใบ
	อาคาร 10	กระทะทอดผิวนเคลือบ 24 ซม.			
เงินแบบ	ออกแบบ	ตรวจสอบแบบ	ผู้อนุมัติแบบ		
น.ส.เนตรดาว ไกรสมเดช	นายวิศักดิ์ หินตุลา	นายปณชัช บัญสม	อ.ชนพัตน์ แสงรุ่งเรือง		
คณะกรรมการ กำหนดราคาและคุณลักษณะ	ประธานกรรมการ	กรรมการ	กรรมการและเลขานุการ		
					

กระทะทอดผิวนเคลือบ 30 ซม.



คุณลักษณะครุภัณฑ์

- ทำจากอะลูมิเนียมเคลือบเทฟลอนอย่างดี
- ภายในเคลือบด้วยสารเคลือบผิวสีเงิน Teflon Platinum
- ใช้สำหรับทอดหรือผัดอาหารที่มีปริมาณน้ำน้อยมาก
- ขนาด 30 เซนติเมตร

[Handwritten signature and official stamp of Sakon Nakhon Rajabhat University]

	โครงการ มหาวิทยาลัยสวนดุสิต ส่วนงานในกำกับ อ.ชนพันธ์ แสงรุ่งเรือง			5.0
	สถานที่ตั้ง อาคาร 10	รายละเอียดครุภัณฑ์เครื่องครัว กระทะทอดผิวนเคลือบ 30 ซม.		60 ใบ
	เจียนแบบ น.ส.เนตรดาว ไกรสมเดช	ออกแบบ นายวิทักดิ์ หินตุลา	ตรวจสอบแบบ นายปณชัช บุญสม	
คณะกรรมการ กำหนดราคาและคุณลักษณะ	ประธานกรรมการ <i>[Signature]</i>	กรรมการ <i>[Signature]</i>	กรรมการและเลขานุการ <i>[Signature]</i>	

กระชอนสแตนเลส 20 ซม.



คุณลักษณะครุภัณฑ์

- เป็นกระชอนละเอียด รูกรองประมาณ 1 มิลลิเมตร
- ด้ามไม้ ตัวกระชอนทำจากสแตนเลส 304 เส้นผ่าศูนย์กลาง 20 ซม มีหูเกี่ยว 2 หูด้านบน
- ใช้สำหรับเป็นกระชอน แยกกาก กระชอนสวก
- ขนาด 20 เซนติเมตร

(Handwritten signature and official stamp of Sakon Nakhon Rajabhat University)

	โครงการ มหาวิทยาลัยสวณคดีต ส่วนงานในกำกับ อ.รณพีฒน์ แสงรุ่งเรือง		6.0	
	สถานที่ตั้ง อาคาร 10	รายละเอียดครุภัณฑ์เครื่องครัว กระชอนสแตนเลส 20 ซม		60 อัน
	เจียนแบบ น.ส.เนตรดาว ไกรสมเดช	ออกแบบ น.อ.ทวิศักดิ์ หินตุลา	ตรวจสอบแบบ นายปณชัช บุญสม	
คณะกรรมการ กำหนดราคาและคุณลักษณะ	ประธานกรรมการ <i>(Signature)</i>	กรรมการ <i>(Signature)</i>	กรรมการและเลขานุการ <i>(Signature)</i>	

ถ้วยตวงของแห้งสแตนเลส



คุณลักษณะครุภัณฑ์

- ถ้วยตวงอาหารสแตนเลสอย่างดี 1 ชุดมี 4 ขนาด
- มีขนาด: 1, 1/2, 1/3, 1/4 ถ้วย
- มีขนาด 250, 125, 80, 60 มิลลิเมตร
- มีรูที่ปลายด้ามสำหรับแขวน
- ใช้สำหรับตวงวัตถุดิบและเครื่องปรุงทั้งของเหลวและของแข็ง



	โครงการ		มหาวิทยาลัยสวนดุสิต		7.0
	ส่วนงานในกำกับ อ.ธนพัฒน์ แสงรุ่งเรือง				
	สถานที่ตั้ง	อาคาร 10	รายละเอียดครุภัณฑ์/เครื่องครุ	ถ้วยตวงของแห้งสแตนเลส	
เขียนแบบ	น.ส.เนตรดาว ไกรสมเดช	ออกแบบ	ตรวจสอบแบบ	ผู้อนุมัติแบบ	
		นายทวีศักดิ์ หินตุลา	นายปณชัย บุญสม	อ.ธนพัฒน์ แสงรุ่งเรือง	
คณะกรรมการ กำหนดราคาและคุณลักษณะ	ประธานกรรมการ	กรรมการ	กรรมการและเลขานุการ		
	อ.วิภา ภูมิ	อ.น	อ		

ช้อนตวงสแตนเลส



คุณลักษณะครุภัณฑ์

- ช้อนตวงอาหารสแตนเลสอย่างดี 1 ชุดมี 4 ขนาด
- มีขนาด 1 ช้อนโต๊ะ , 1, 1/2, 1/4 ช้อนชา
- มีรูที่ปลายด้ามสำหรับแขวน
- ใช้สำหรับตวงวัตถุดิบและเครื่องปรุงทั้งของเหลวและของแข็ง

	โครงการ มหาวิทยาลัยสวนดุสิต ส่วนงานในกำกับ อ.ธนพัฒน์ แสงรุ่งเรือง			8.0
	สถานที่ตั้ง อาคาร 10	รายละเอียดครุภัณฑ์เครื่องครัว ช้อนตวงสแตนเลส		60 ชุด
	เขียนแบบ น.ศ.เนตรดาว ไกรสมเดช	ออกแบบ นายทวีศักดิ์ หินดูลา	ตรวจสอบแบบ นายปณชัช บุญสม	
คณะกรรมการ กำหนดราคาและคุณลักษณะ	ประธานกรรมการ คณาธิปก สุขกิจ	กรรมการ อ.ว	กรรมการและเลขานุการ อ.อ	

ช้อนตวงอลูมิเนียม



คุณลักษณะครุภัณฑ์

- ช้อนตวง อลูมิเนียมอย่างดี 1 ชุดมี 4 ขนาด
- มีขนาด 1 ช้อนโต๊ะ , 1, 1/2, 1/4 ช้อนชา
- มีรูที่ปลายด้ามสำหรับแขวน
- ใช้สำหรับตวงวัตถุดิบและเครื่องปรุงทั้งของเหลวและของแข็ง

[Handwritten signature and official stamp of Sun Chulalongkornrajavidyalaya University]

	โครงการ		มหาวิทยาลัยสวนดุสิต		9.0
	ส่วนงานในกำกับ อ.ชนพัฒนา แสงรุ่งเรือง				
	สถานที่ตั้ง	อาคาร 10	รายละเอียดครุภัณฑ์เครื่องครัว		60 ชุด
เงื่อนไข	น.ส.เนตรดาว ไกรสมเดช	ช้อนตวงอลูมิเนียม			
คณะกรรมการ	ประธานกรรมการ	กรรมการ	ออกแบบ	ตรวจสอบแบบ	ผู้อนุมัติแบบ
กำหนดราคาและคุณลักษณะ	อ.วิภา ภูมิ		นายวิศักดิ์ หันตุลา	นายปณชิต บุญสม	อ.ชนพัฒนา แสงรุ่งเรือง

เหยือกตวงน้ำสแตนเลส 1 ลิตร



คุณลักษณะครุภัณฑ์

- ช้อนตวง อลูมิเนียมอย่างดี 1 ชุดมี 4 ขนาด
- ขนาด 1,000 มิลลิเมตร (4 ถ้วยตวง / 32 ออนซ์)
- ใช้สำหรับตวงวัดปริมาณของเหลว

(Handwritten signature and official stamp of Sakon Nakhon Rajabhat University)

	โครงการ		มหาวิทยาลัยสวณคดีต		10.0
	สถานที่ตั้ง		รายละเอียดครุภัณฑ์เครื่องครัว		60 ใบ
	อาคาร 10	เหยือกตวงน้ำสแตนเลส 1 ลิตร			
เงื่อนไขแบบ	ออกแบบ	ตรวจสอบแบบ	ผู้อนุมัติแบบ		
น.ส.เนตรดาว ไกรสมเดธ	นายวิศักดิ์ หินตุลา	นายปณชัช บุญสม	อ.ชนพันธ์ แสงรุ่งเรือง		
คณะกรรมการ	ประธานกรรมการ	กรรมการ	กรรมการและเลขานุการ		
กำหนดราคาและคุณลักษณะ	ธีรชก ชูแก้ว	อิน	60		





ถ้วยตวงของเหลวแก้ว 0.5 ลิตร



คุณลักษณะครุภัณฑ์

- แก้วตวง หน้า 5 mm. มีปากเท มีหูจับ ผลิตจากแก้วคุณภาพสูง ทนความร้อน
- ขนาด 500 มิลลิเมตร
- ใช้สำหรับตวงวัดปริมาณของเหลว

	โครงการ มหาวิทยาลัยสวนดุสิต ส่วนงานในกำกับ อ.ธนพัฒน์ แสงรุ่งเรือง			11.0
	สถานที่ตั้ง อาคาร 10	รายละเอียดครุภัณฑ์เครื่องครัว ถ้วยตวงของเหลวแก้ว 0.5 ลิตร		60 ใบ
	เจียนแบบ น.ส.เนตรดาว ไกรสมเดช	ออกแบบ นายทวีศักดิ์ หินตุลา	ตรวจสอบแบบ นายปณชัย บุญสม	
คณะกรรมการ กำหนดราคาและคุณสมบัติฯ	ประธานกรรมการ 	กรรมการ 	กรรมการและเลขานุการ 	

ช้อนและส้อมสแตนเลส



คุณลักษณะครุภัณฑ์

- สแตนเลสคุณภาพ 430 แข็งแรง ทนทาน เจางาม ไม่เป็นสนิม
- ตัวช้อนส้อมมีความหนาไม่น้อยกว่า 2.0 มิลลิเมตร
- เป็นขนาดที่ใช้ในครัวเรือน ร้านอาหาร โรงแรม ภัตตาคาร

[Handwritten signature]

	โครงการ			มหาวิทยาลัยสวนดุสิต		12.0
	ส่วนงานในกำกับ อ.ชนพัตน์ แสงรุ่งเรือง					
	สถานที่ตั้ง	รายละเอียดครุภัณฑ์เครื่องครัว				120 คู่
	อาคาร 10	ช้อนและส้อมสแตนเลส				
เงื่อนไขแบบ	ออกแบบ	ตรวจสอบแบบ	ผู้อนุมัติแบบ			
น.ส.เนตรดาว ไกรสมเดช	นายวิชาญ หินตุลา	นายปรีชญ์ บุญสม	อ.ชนพัตน์ แสงรุ่งเรือง			
คณะกรรมการ	ประธานกรรมการ	กรรมการ	กรรมการและเลขานุการ			
กำหนดราคาและคุณลักษณะ	<i>[Handwritten signature]</i> <i>[Handwritten signature]</i>	<i>[Handwritten signature]</i>	<i>[Handwritten signature]</i>			

ทัพพีสแตนเลส 32 ซม.



คุณลักษณะครุภัณฑ์

- ทัพพีสแตนเลสด้ามดำ แข็งแรง ทนทาน เงางาม ไม่เป็นสนิม
- ขนาด 32 x 8.3 เซนติเมตร
- ใช้สำหรับตักข้าว ตักแกง อาหารได้อย่างปลอดภัย



	โครงการ มหาวิทยาลัยสวณคดีต ส่วนงานในกำกับ อ.ธนพัฒน์ แสงรุ่งเรือง			13.0
	สถานที่ตั้ง อาคาร 10	รายละเอียดครุภัณฑ์เครื่องครัว ทัพพีสแตนเลส 32 ซม.		60 ชิ้น
	เจียนแบบ น.ส.เนตรดาว ไกรสมเดช	ออกแบบ นายวิทศักดิ์ หินตุลา	ตรวจสอบแบบ นายปริญญ์ บุญสม	
คณะกรรมการ กำหนดราคาและคุณลักษณะ	ประธานกรรมการ ศิริชนก ชุภิก	กรรมการ 	กรรมการและเลขานุการ 	

ทัพพีมีรูสแตนเลส 32 ซม.



คุณลักษณะครุภัณฑ์

- ทัพพี มีรู สแตนเลสดำมดำ แข็งแรง ทนทาน งามไม่เป็นสนิม
- ขนาด 32 x 8.3 เซนติเมตร
- ใช้สำหรับตักอาหารแห้งหรืออาหารที่ไม่ต้องการน้ำผสมอยู่ด้วย



	โครงการ มหาวิทยาลัยสวนดุสิต ส่วนงานในกำกับ อ.ชนพัฒนา แสงรุ่งเรือง			14.0
	สถานที่ตั้ง อาคาร 10	รายละเอียดครุภัณฑ์เครื่องครัว ทัพพีมีรูสแตนเลส 32 ซม.		60 อัน
	เจียนแบบ น.ส.เนตรดาว ไกรสมเดช	ออกแบบ นายทวิศักดิ์ หันดูลา	ตรวจสอบแบบ นายปณชัย บุญสม	
คณะกรรมการ กำหนดราคาและคุณลักษณะ	ประธานกรรมการ ธีรชก นกั	กรรมการ ธีรชก	กรรมการและเลขานุการ ธีรชก	





กระบวยสแตนเลส 8 ซม.



คุณลักษณะครุภัณฑ์

- ทำจากสแตนเลส ช่วงปลายมีลักษณะงอ สามารถเกี่ยวไม่หล่นลงในภาชนะ
- ขนาด 8 x 26 เซนติเมตร
- ใช้สำหรับตักอาหาร



	โครงการ		มหาวิทยาลัยสวนดุสิต		15.0
	ส่วนงานในกำกับ อ.ธนพัฒน์ แสงรุ่งเรือง				
	สถานที่ตั้ง	อาคาร 10	รายละเอียดครุภัณฑ์เครื่องครัว		60 ชิ้น
เขียนแบบ	น.ส.เนตรดาว ไกรสมเดช	ออกแบบ	ตรวจสอบแบบ	ผู้อนุมัติแบบ	
คณะกรรมการ	ประธานกรรมการ	กรรมการ	กรรมการและเลขานุการ	อ.ธนพัฒน์ แสงรุ่งเรือง	
กำหนดราคาและคุณลักษณะ	 				





ตะหลิวเทพปล่อน 33 ซม.



คุณลักษณะครุภัณฑ์

- ตะหลิวเทพปล่อน ด้ามสแตนเลส
- ขนาด 10x33 เซนติเมตร
- ส่วนใบผลิตจากไนลอน คุณภาพดี ทนความร้อนได้ 210 องศาเซลเซียส ด้ามจับผลิตจากเบกาไลท์
- ใช้สำหรับประกอบอาหาร



	โครงการ		มหาวิทยาลัยสวนดุสิต		16.0		
	ส่วนงานในกำกับ อ.ชนพัฒนา แสงรุ่งเรือง				60 ชิ้น		
	สถานที่ตั้ง	อาคาร 10	รายละเอียดครุภัณฑ์เครื่องครัว	ตะหลิวเทพปล่อน 33 ซม.			
เงื่อนไข	น.ส.เนตรดาว ไกรสมเดช	ออกแบบ	นายทวิศักดิ์ หินตุลา	ตรวจสอบแบบ	นายบุญชัย บุญสม	ผู้อนุมัติแบบ	อ.ชนพัฒนา แสงรุ่งเรือง
คณะกรรมการ	ประธานกรรมการ	กรรมการ			กรรมการและเลขานุการ		
กำหนดราคาและคุณสมบัติ							

กะทะจีน 30 ซม.



คุณลักษณะครุภัณฑ์

- ทำจากเหล็กที่ผ่านการเผาไฟมาแล้ว ทำให้น้ำความร้อนได้ดียิ่งขึ้น
- กะทะมีความกว้างขนาด 30 เซนติเมตร หนา 1.5 มิลลิเมตร
- ไม่ได้ใช้สารเคมีใดๆในการเคลือบกะทะ
- ใช้สำหรับประกอบอาหาร



	โครงการ			17.0	
	มหาวิทยาลัยสวนดุสิต ส่วนงานในกำกับ อ.ธนพัฒน์ แสงรุ่งเรือง				60 ใบ
	สถานที่ตั้ง อาคาร 10	รายละเอียดครุภัณฑ์เครื่องครัว กะทะจีน 30 ซม.			
เงื่อนไขแบบ น.ส.เนตรดาว ไกรสมเดช	ออกแบบ นายทวิศักดิ์ หันตุลา	ตรวจสอบแบบ นายปณชัช บุญสม	ผู้อนุมัติแบบ อ.ธนพัฒน์ แสงรุ่งเรือง		
คณะกรรมการ กำหนดราคาและคุณลักษณะ	ประธานกรรมการ กัญญา ฐิติ	กรรมการ ธน	กรรมการและเลขานุการ ธอ		

ตะหลิวสแตนเลส 38 ซม.



คุณลักษณะครุภัณฑ์

- ทำจากสแตนเลส แข็งแรงทนทาน
- ขนาด 38 เซนติเมตร
- ส่วนด้ามจับทำจากเบ็กกาไลท์ ทนต่อความร้อน



	โครงการ			18.0	
	มหาวิทยาลัยสวนดุสิต ส่วนงานในกำกับ อ.ธนพัฒน์ แสงรุ่งเรือง				60 ชิ้น
	สถานที่ตั้ง อาคาร 10	รายละเอียดครุภัณฑ์เครื่องครัว ตะหลิวสแตนเลส 38 ซม.			
เขียนแบบ น.ส.เนตรดาว ไกรสมเดธ	ออกแบบ นายทวิศักดิ์ หันตุลา	ตรวจสอบแบบ นายปวิชัย บุญสม	ผู้อนุมัติแบบ อ.ธนพัฒน์ แสงรุ่งเรือง		
คณะกรรมการ กำหนดราคาและคุณสมบัติ	ประธานกรรมการ อ.วิภา ชูกิจ	กรรมการ อ.ธ	กรรมการและเลขานุการ อ.ธ		

ที่กรองรูปทรงกรวยตาข่ายสแตนเลส 20 ซม.



คุณลักษณะครุภัณฑ์

- ทำจากสแตนเลส แข็งแรงทนทาน
- ขนาด 20 เซนติเมตร
- ถ้วยกรองเป็นแบบตาข่ายสองชั้น



	โครงการ		มหาวิทยาลัยสวณคดีต		19.0
	ส่วนงานในกำกับ อ.ชนพัฒนา แสงรุ่งเรือง				
	สถานที่ตั้ง	อาคาร 10	รายละเอียดครุภัณฑ์เครื่องครัว		60 ชิ้น
เขียนแบบ	น.ส.เนตรดาว ไกรสมเดช	ออกแบบ	นายปวิชัย บุญสม	ผู้อนุมัติแบบ	
คณะกรรมการ	ประธานกรรมการ	กรรมการ	กรรมการ	กรรมการและเลขานุการ	
กำหนดราคาและคุณลักษณะ	ค.ศ.น.ช. ชก.ก	ช.น			

กระชอนด้ามแดง 13 ซม.



คุณลักษณะครุภัณฑ์

- กระชอนทำจากสแตนเลส แข็งแรงทนทาน
- ขนาด 13 เซนติเมตร
- ส่วนด้ามจับทำพลาสติก แข็งแรง ทนทาน
- เหมาะสำหรับในการตักของทอด กรองแป้ง กรองน้ำมัน



	โครงการ มหาวิทยาลัยสวนดุสิต ส่วนงานในกำกับ อ.ธนพัฒน์ แสงรุ่งเรือง		20.0		
	สถานที่ตั้ง อาคาร 10	รายละเอียดครุภัณฑ์เครื่องครัว กระชอนด้ามแดง 13 ซม.			60 อัน
	เจียนแบบ น.ส.เนตรดาว ไกรสมเดช	ออกแบบ นายทวิศักดิ์ หันตุลา	ตรวจสอบแบบ นายปุ่นชัย บุญสม	ผู้อนุมัติแบบ อ.ธนพัฒน์ แสงรุ่งเรือง	
คณะกรรมการ กำหนดราคาและคุณลักษณะ	ประธานกรรมการ คัดนา ชูภักดิ์	กรรมการ ชน	กรรมการและเลขานุการ ชน		

ตะแกรงวางของ 35x50 ซม.



คุณลักษณะครุภัณฑ์

- ตะแกรงวางของทำจากสแตนเลส แข็งแรงทนทาน
- ขนาด 35 x 50 เซนติเมตร
- มีช่องแบบซี่สำหรับเป็นถาดพักอาหารต่างๆ

	โครงการ		มหาวิทยาลัยสวนดุสิต		21.0
	ส่วนงานในกำกับ อ.ธนพัฒน์ แสงรุ่งเรือง		รายละเอียดครุภัณฑ์เครื่องครัว		60 อัน
	สถานที่ตั้ง อาคาร 10	ตะแกรงวางของ 35x50 ซม.			
เขียนแบบ น.ส.เนตรดาว ไกรสมเดช	ออกแบบ นายทวีศักดิ์ หันตุลา	ตรวจสอบแบบ นายปณชัย บุญสม	ผู้อนุมัติแบบ อ.ธนพัฒน์ แสงรุ่งเรือง		
คณะกรรมการ กำหนดราคาและคุณลักษณะ	ประธานกรรมการ ณัฐชนน ภูมิ	กรรมการ อนุ	กรรมการและเลขานุการ ณัฐชนน ภูมิ		

ถาดสี่เหลี่ยมสแตนเลสใหญ่ 53x32.5 ซม.



คุณลักษณะครุภัณฑ์

- ถาดสี่เหลี่ยมทำจากสแตนเลส แข็งแรงทนทาน
- ความลึกของตัวถาดสี่เหลี่ยม 2 ซม.
- ขนาด 53 x 32.5 เซนติเมตร



	โครงการ		มหาวิทยาลัยสวนดุสิต		22.0
	ส่วนงานในกำกับ อ.ธนพัฒน์ แสงรุ่งเรือง				60 อัน
	สถานที่ตั้ง อาคาร 10	รายละเอียดครุภัณฑ์เครื่องครัว ถาดสี่เหลี่ยมสแตนเลสใหญ่ 53x32.5 ซม.			
เขียนแบบ น.ส.เนตรดาว ไกรสมเดช	ออกแบบ นายทวีศักดิ์ หันตุลา	ตรวจสอบแบบ นายบุญชัย บุญสม	ผู้อนุมัติแบบ อ.ธนพัฒน์ แสงรุ่งเรือง		
คณะกรรมการ กำหนดราคาและคุณลักษณะ	ประธานกรรมการ อ.ณัฐกร นิ่ม	กรรมการ อ.นพ	กรรมการและเลขานุการ อ.อ		





ถาดสี่เหลี่ยมสแตนเลสเล็ก 26.5x32.5 ซม.



คุณลักษณะครุภัณฑ์

- ถาดสี่เหลี่ยมทำจากสแตนเลส แข็งแรงทนทาน
- ความลึกของตัวถาดสี่เหลี่ยม 2 ซม.
- ขนาด 26.5 x 32.5 เซนติเมตร

	โครงการ		มหาวิทยาลัยสวนดุสิต		23.0
	ส่วนงานในกำกับ อ.ธนพัฒน์ แสงรุ่งเรือง				60 ใบ
	สถานที่ตั้ง	อาคาร 10	รายละเอียดครุภัณฑ์เครื่องครัว		
เขียนแบบ	น.ศ.เนตรดาว ไกรสมเดช	ออกแบบ	ตรวจสอบแบบ	ผู้อนุมัติแบบ	
คณะกรรมการ	ประธานกรรมการ	กรรมการ	กรรมการ	กรรมการ	
กำหนดราคาและคุณสมบัติ					

ชามผสมสแตนเลส 20 ซม.



คุณลักษณะครุภัณฑ์

- ชามผสมทำจากสแตนเลส แข็งแรงทนทาน
- ขนาด 30 เซนติเมตร



	โครงการ มหาวิทยาลัยสวนดุสิต ส่วนงานในกำกับ อ.ชนพัฒนา แสงรุ่งเรือง			24.0
	สถานที่ตั้ง อาคาร 10	รายละเอียดครุภัณฑ์เครื่องครัว ชามผสมสแตนเลส 20 ซม.		120 ใบ
	เขียนแบบ น.ส.เนตรดาว ไกรสมเดช	ออกแบบ นายทวีศักดิ์ หันตุลา	ตรวจสอบแบบ นายปณชัช บุญสม	
คณะกรรมการ กำหนดราคาและคุณลักษณะ	ประธานกรรมการ อึ้งนอก ชูกิจ	กรรมการ อ.น.	กรรมการและเลขานุการ อ.อ.	

ชามผสมสแตนเลส 25 ซม.



คุณลักษณะครุภัณฑ์

- ชามผสมทำจากสแตนเลส แข็งแรงทนทาน
- ขนาด 25 เซนติเมตร



	โครงการ มหาวิทยาลัยสวนดุสิต ส่วนงานในกำกับ อ.ชนพัฒนา แสงรุ่งเรือง			25.0
	สถานที่ตั้ง อาคาร 10	รายละเอียดครุภัณฑ์เครื่องครัว ชามผสมสแตนเลส 25 ซม.		120 ใบ
	เจียนแบบ น.ส.เนตรดาว ไกรสมเดช	ออกแบบ นายทวิศักดิ์ หันตุลา	ตรวจสอบแบบ นายปณชัช บุญสม	
คณะกรรมการ กำหนดราคาและคุณลักษณะ	ประธานกรรมการ กิ่งกนก นกั	กรรมการ ชน	กรรมการและเลขานุการ ชน	

ชามผสมสแตนเลส 30 ซม.



คุณลักษณะครุภัณฑ์

- ชามผสมทำจากสแตนเลส แข็งแรงทนทาน
- ขนาด 20 เซนติเมตร



	โครงการ			มหาวิทยาลัยสวนดุสิต ส่วนงานในกำกับ อ.ธนพัฒน์ แสงรุ่งเรือง	26.0
	สถานที่ตั้ง	รายละเอียดครุภัณฑ์เครื่องครัว			
	อาคาร 10	ชามผสมสแตนเลส 30 ซม.		60 ใบ	
เขียนแบบ	ออกแบบ	ตรวจสอบแบบ	ผู้อนุมัติแบบ		
น.ส.เนตรดาว ไกรสมเดช	นายทวีศักดิ์ หันตุลา	นายปฐมรัช บัญสม	อ.ธนพัฒน์ แสงรุ่งเรือง		
คณะกรรมการ กำหนดราคาและคุณลักษณะ	ประธานกรรมการ คณิศร ชาติ	กรรมการ อิน	กรรมการและเลขานุการ ธอ		

ชามกระเบื้อง 17 ซม.



คุณลักษณะครุภัณฑ์

- ชามทำจากกระเบื้อง แข็งแรงทนทาน
- ขนาด 17 เซนติเมตร



	โครงการ		มหาวิทยาลัยสวนดุสิต		27.0
	ส่วนงานในกำกับ อ.ธนพัฒน์ แสงรุ่งเรือง		รายงานโดยครุภัณฑ์เครื่องครัว		120 ใบ
	สถานที่ตั้ง อาคาร 10	ชามกระเบื้อง 17 ซม.			
เงื่อนไขแบบ น.ส.เนตรดาว ไกรสมเดช	ออกแบบ นายทวิศักดิ์ หันตุลา	ตรวจสอบแบบ นายปฐพีชัย บุญสม	ผู้อนุมัติแบบ อ.ธนพัฒน์ แสงรุ่งเรือง		
คณะกรรมการ กำหนดราคาและคุณลักษณะ	ประธานกรรมการ อ.ธวัช นกวิ	กรรมการ อ.นพ	กรรมการและเลขานุการ อ.ธวัช นกวิ		

ถ้วยน้ำจิ้มกระเบื้อง 10 ซม.



คุณลักษณะครุภัณฑ์

- ชามทำจากกระเบื้อง แข็งแรงทนทาน
- ขนาด 10 เซนติเมตร



	โครงการ มหาวิทยาลัยสวนดุสิต ส่วนงานในกำกับ อ.ชนพัฒนา แสงรุ่งเรือง			28.0
	สถานที่ตั้ง อาคาร 10	รายละเอียดครุภัณฑ์เครื่องครัว ถ้วยน้ำจิ้มกระเบื้อง 10 ซม.		60 ใบ
	เขียนแบบ น.ส.เนตรดาว ไกรสมเดช	ออกแบบ นายทวีศักดิ์ หันตุลา	ตรวจสอบแบบ นายปุ่นช้อ บุญสม	
คณะกรรมการ กำหนดราคาและคุณลักษณะ	ประธานกรรมการ 	กรรมการ 	กรรมการและเลขานุการ 	

ถ้วยกระเบื้อง 11.5 ซม.

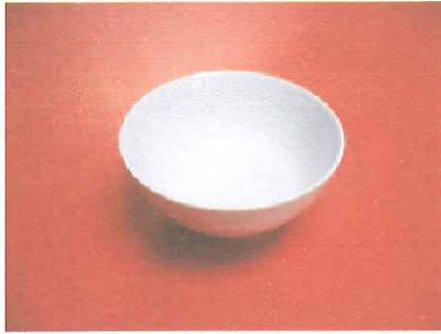

คุณลักษณะครุภัณฑ์

- ชามทำจากกระเบื้อง แข็งแรงทนทาน
- ขนาด 11.5 เซนติเมตร



	โครงการ			29.0
	มหาวิทยาลัยสวนดุสิต ส่วนงานในกำกับ อ.ธนพัฒน์ แสงรุ่งเรือง			
	สถานที่ตั้ง	อาคาร 10	รายละเอียดครุภัณฑ์เครื่องครัว	ถ้วยกระเบื้อง 11.5 ซม.
เขียนแบบ	น.ส.เนตรดาว ไกรสมเดธ	ออกแบบ	ตรวจสอบแบบ	ผู้อนุมัติแบบ
คณะกรรมการ	ประธานกรรมการ	กรรมการ	กรรมการและเลขานุการ	
กำหนดราคาและคุณสมบัติ	ดิ้ง ๒๐ นกวิ	อน	๒๐	

งานดินเนอร์กระเบื้อง 30 ซม.



คุณลักษณะครุภัณฑ์

- ชามทำจากกระเบื้อง แข็งแรงทนทาน
- ขนาด 30 เซนติเมตร



	โครงการ มหาวิทยาลัยสวนดุสิต ส่วนงานในกำกับ อ.ธนพัฒน์ แสงรุ่งเรือง			30.0
	สถานที่ตั้ง อาคาร 10	รายละเอียดครุภัณฑ์เครื่องครัว งานดินเนอร์กระเบื้อง 30 ซม.		120 ใบ
	เขียนแบบ น.ส.เนตรดาว ไกรสมเดช	ออกแบบ นายทวีศักดิ์ หินตุลา	ตรวจสอบแบบ นายปณชัย บุญสม	
คณะกรรมการ กำหนดราคาและคุณลักษณะ	ประธานกรรมการ ดิเรก นุกา	กรรมการ อ.น	กรรมการและเลขานุการ อ.อ	

จานดินเนอร์กระเบื้อง 27 ซม.



คุณลักษณะครุภัณฑ์

- ชามทำจากกระเบื้อง แข็งแรงทนทาน
- ขนาด 27 เซนติเมตร



	โครงการ มหาวิทยาลัยสวนดุสิต ส่วนงานในกำกับ อ.ธนพัฒน์ แสงรุ่งเรือง			31.0
	สถานที่ตั้ง อาคาร 10	รายละเอียดครุภัณฑ์เครื่องครัว จานดินเนอร์กระเบื้อง 27 ซม.		120 ใบ
	เขียนแบบ น.ส.เนตรดาว ไกรสมเดช	ออกแบบ นายทวิศักดิ์ หันตุลา	ตรวจสอบแบบ นายปุดชัย บุญสม	
คณะกรรมการ กำหนดราคาและคุณลักษณะ	ประธานกรรมการ กิ่งกนก นวก	กรรมการ ธน	กรรมการและเลขานุการ ธน	

จานสลัด กระเบื้อง 20 ซม.



คุณลักษณะครุภัณฑ์

- ชามทำจากกระเบื้อง แข็งแรงทนทาน
- ขนาด 20 เซนติเมตร



	โครงการ มหาวิทยาลัยสวนดุสิต ส่วนงานในกำกับ อ.ธนพัฒน์ แสงรุ่งเรือง			32.0
	สถานที่ตั้ง อาคาร 10	รายละเอียดครุภัณฑ์เครื่องครัว จานสลัด กระเบื้อง 20 ซม.		120 ใบ
	เขียนแบบ น.ส.เนตรดาว ไกรสมเดช	ออกแบบ นายทวีศักดิ์ หันตุลา	ตรวจสอบแบบ นายปฐมรัช บัญสม	
คณะกรรมการ กำหนดราคาและคุณลักษณะ	ประธานกรรมการ ดิษชัย ชูกิจ	กรรมการ อ.น.	กรรมการและเลขานุการ อ.อ.	

เบียงพลาสติกสีขาว 30 x 50 x 1.5 ซม.

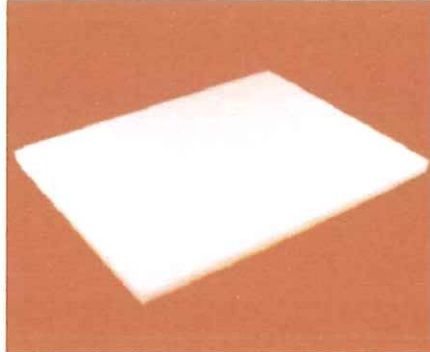

คุณลักษณะครุภัณฑ์

- เบียงทำจากพลาสติก แข็งแรงทนทาน ไม่บิดงอ ไม่เก็บกลิ่น
- ทนความร้อนไม่เกิน 95 องศา C
- ทนเย็นได้ -5 องศา C
- ขนาด 30x50x1.5 เซนติเมตร
- ใช้สำหรับวัตถุประสงค์ประเภทเนย หรือเบเกอรี่ต่างๆ



	โครงการ มหาวิทยาลัยสวนดุสิต ส่วนงานในกำกับ อ.ชนพันธ์ แสงรุ่งเรือง			33.0
	สถานที่ตั้ง อาคาร 10	รายละเอียดครุภัณฑ์เครื่องครัว เบียงพลาสติกสีขาว 30 x 50 x 1.5 ซม.		60 อัน
	เจียนแบบ น.ส.เนตรดาว ไกรสมเดช	ออกแบบ นายทวีศักดิ์ หันตุลา	ตรวจสอบแบบ นายปณชัช บุญสม	
คณะกรรมการ กำหนดราคาและคุณลักษณะ	ประธานกรรมการ 	กรรมการ 	กรรมการและเลขานุการ 	

เขียงพลาสติก สีแดง 30 x 50 x 1.5 ซม.

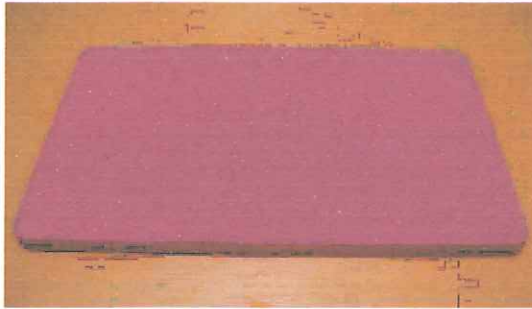

คุณลักษณะครุภัณฑ์

- เขียงทำจากพลาสติก แข็งแรงทนทาน ไม่บิดงอ ไม่เก็บกลิ่น
- ทนความร้อนไม่เกิน 95 องศา C
- ทนเย็นได้ -5 องศา C
- ขนาด 30x50x1.5 เซนติเมตร
- ใช้สำหรับวัตถุดิบประเภทเนื้อสัตว์ 4 เพ้า ต่างๆ ที่ไม่ได้ผ่านการปรุงอาหาร



	โครงการ		มหาวิทยาลัยสวนดุสิต		34.0
	ส่วนงานในกำกับ อ.ชนพัฒนา แสงรุ่งเรือง				60 อัน
	สถานที่ตั้ง	อาคาร 10	รายละเอียดครุภัณฑ์เครื่องครัว เขียงพลาสติก สีแดง 30 x 50 x 1.5 ซม.		
เขียนแบบ	น.ส.เนตรดาว ไกรสมเดช	ออกแบบ	นายพินิจ หินตุลา	ตรวจสอบแบบ	นายปณชัช บุญสม
คณะกรรมการ	ประธานกรรมการ	กรรมการ		ผู้อนุมัติแบบ	อ.ชนพัฒนา แสงรุ่งเรือง
กำหนดราคาและคุณลักษณะ	ณัชชก นกั		อนุ	กรรมการและเลขานุการ	ธอ

เจียงพลาสติก สีเหลือง 30 x 50 x 1.5 ซม.

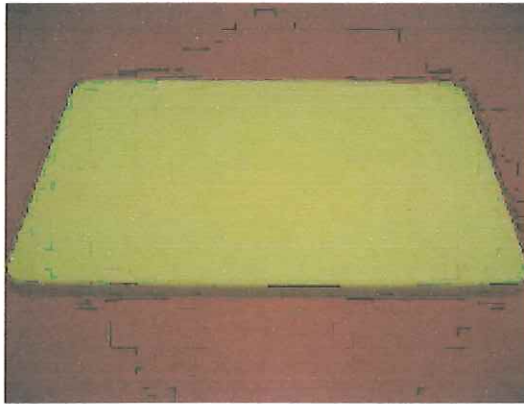

คุณลักษณะครุภัณฑ์

- เจียงทำจากพลาสติก แข็งแรงทนทาน ไม่บิดงอ ไม่เก็บกลิ่น
- ทนความร้อนไม่เกิน 95 องศา C
- ทนเย็นได้ -5 องศา C
- ขนาด 30x50x1.5 เซนติเมตร
- ใช้สำหรับวัตถุประเภทเนื้อสัตว์ 4 แท้ ต่างๆ ที่ผ่านการปรุงอาหารแล้ว



	โครงการ		มหาวิทยาลัยสวนดุสิต		35.0
	ส่วนงานในกำกับ อ.ธนพัฒน์ แสงรุ่งเรือง				60 อื่น
	สถานที่ตั้ง	อาคาร 10	รายละเอียดครุภัณฑ์เครื่องครัว	เจียงพลาสติก สีเหลือง 30 x 50 x 1.5 ซม.	
เงื่อนไข	น.ส.เนตรดาว ไกรสมเดช	ออกแบบ	นางทวิศักดิ์ หันตุลา	ตรวจสอบแบบ	นายปณชัช บุญสม
คณะกรรมการ	ประธานกรรมการ	กรรมการ		ผู้อนุมัติแบบ	อ.ธนพัฒน์ แสงรุ่งเรือง
กำหนดราคาและคุณลักษณะ	 				

เจียงพลาสติก สีเขียว 30 x 50 x 1.5 ซม.

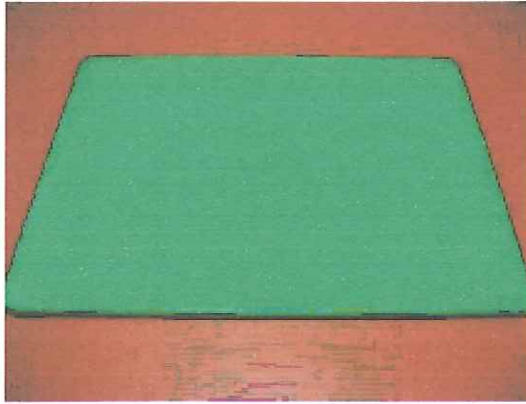

คุณลักษณะครุภัณฑ์

- เจียงทำจากพลาสติก แข็งแรงทนทาน ไม่บิดงอ ไม่เก็บกลิ่น
- ทนความร้อนไม่เกิน 95 องศา C
- ทนเย็นได้ -5 องศา C
- ขนาด 30x50x1.5 เซนติเมตร
- ใช้สำหรับวัสดุคิบบประเภทฝึกและผลไม้ ต่างๆ



	โครงการ		มหาวิทยาลัยสวนดุสิต		36.0
	ส่วนงานในกำกับ อ.ชนพัฒนา แสงรุ่งเรือง				
	สถานที่ตั้ง	อาคาร 10	รายละเอียดครุภัณฑ์เครื่องครัว	เจียงพลาสติก สีเขียว 30 x 50 x 1.5 ซม.	
เงื่อนไขแบบ	น.ส.เนตรดาว ไกรสมเดช	ออกแบบ	ตรวจสอบแบบ	ผู้อนุมัติแบบ	
คณะกรรมการ	ประธานกรรมการ	กรรมการ	นายวิชาญ หินตุลา	นายปณชัช บุญสม	อ.ชนพัฒนา แสงรุ่งเรือง
กำหนดราคาและคุณลักษณะ	ค้ำชูชก นก		๐๕		๐๐

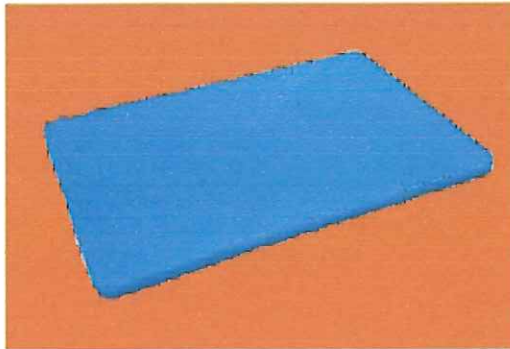

เปียงพลาสติก สีน้ำเงิน 30 x 50 x 1.5 ซม.



คุณลักษณะครุภัณฑ์

- เปียงทำจากพลาสติก แข็งแรงทนทาน ไม่บิดงอ ไม่เก็บกลิ่น
- ทนความร้อนไม่เกิน 95 องศา C
- ทนเย็นได้ -5 องศา C
- ขนาด 30x50x1.5 เซนติเมตร
- ใช้สำหรับวัดอุณหภูมิประเภทปลา



	โครงการ		มหาวิทยาลัยสวนดุสิต		37.0
	ส่วนงานในกำกับ อ.ธนพิณณ์ แสงรุ่งเรือง				
	สถานที่ตั้ง	อาคาร 10	รายละเอียดครุภัณฑ์เครื่องครัว	เปียงพลาสติก สีน้ำเงิน 30 x 50 x 1.5 ซม.	
เขียนแบบ	น.ส.เนตรดาว ไกรสมเดช	ออกแบบ	นายทวิศักดิ์ หันตุลา	ตรวจสอบแบบ	นายปณชัช บุญสม
คณะกรรมการ	ประธานกรรมการ	กรรมการ	ผู้อนุมัติแบบ		อ.ธนพิณณ์ แสงรุ่งเรือง
กำหนดราคาและคุณลักษณะ					

มีดเชฟ 25 ซม.



คุณลักษณะครุภัณฑ์

- ใบมีดผลิตด้วยเหล็กกล้าไร้สนิมเกรด DIN 1.4116
- ด้ามทำจากวัสดุกันน้ำ เช่น สแตนเลสหรือพลาสติกคุณภาพสูง กันลื่น ทนทานต่อความร้อนและความชื้น
- ความยาวของใบมีดยาวอย่างน้อย 21 เซนติเมตร
- ลักษณะเป็นมีดกว้าง โคนงเล็กน้อยพร้อมปลอก (Sheath)



	โครงการ		มหาวิทยาลัยสวนดุสิต		38.0		
	ส่วนงานในกำกับ อ.ธนพัฒน์ แสงรุ่งเรือง						
	สถานที่ตั้ง	อาคาร 10	รายละเอียดครุภัณฑ์เครื่องครัว	มีดเชฟ 25 ซม.	72 เล่ม		
เงื่อนไข	น.ส.เนตรดาว ไกรสมเดช	ออกแบบ	นายทวิศักดิ์ หันดูลา	ตรวจสอบแบบ	นายปณชัช บุญสม	ผู้อนุมัติแบบ	อ.ธนพัฒน์ แสงรุ่งเรือง
คณะกรรมการ	ประธานกรรมการ	กรรมการ		กรรมการและเลขานุการ			
กำหนดราคาและคุณลักษณะ	ณีนพ นกั		On				

มีดเลาะกระดูกด้ามไนลอน 18 ซม.



คุณลักษณะครุภัณฑ์

- ใบบิดผลิตด้วยเหล็กกล้าไร้สนิมเกรด DIN 1.4116
- ด้ามทำจากวัสดุกันน้ำ เช่น สแตนเลสหรือพลาสติกคุณภาพสูง กันลื่น ทนทานต่อความร้อนและความชื้น
- ความยาวของใบบิดยาวอย่างน้อย 15 เซนติเมตร
- ลักษณะเป็นมีดกว้าง ใบบิดน้อยมากและปลายแหลมเรียวยาวพร้อมปลอก (Sheath)



	โครงการ มหาวิทยาลัยสวนดุสิต ส่วนงานในกำกับ อ.ชนพันธ์ แสงรุ่งเรือง			39.0
	สถานที่ตั้ง อาคาร 10	รายละเอียดครุภัณฑ์เครื่องครัว มีดเลาะกระดูกด้ามไนลอน 18 ซม.		72 เล่ม
	เจียนแบบ น.ส.เนตรดาว ไกรสมเดช	ออกแบบ นายทวิศักดิ์ หินตุลา	ตรวจสอบแบบ นายปณชัช บุญสม	
คณะกรรมการ กำหนดราคาและคุณลักษณะ	ประธานกรรมการ คัชชก ภูมิ	กรรมการ อ.	กรรมการและเลขานุการ อ.	

มีดหั่นผักผลไม้ 10 ซม.



คุณลักษณะครุภัณฑ์

- ใบมีดผลิตด้วยเหล็กกล้าไร้สนิมเกรด DIN 1.4116
- ด้ามทำจากวัสดุกันน้ำ เช่น สแตนเลสหรือพลาสติกคุณภาพสูง กันลื่น ทนทานต่อความร้อนและความชื้น
- ความยาวของใบมีดยาวอย่างน้อย 8 เซนติเมตร
- ลักษณะของมีดเป็นมีดขนาดเล็กด้ามมีดมีความยาวกว่าใบมีดพร้อมปลอก (Sheath)



	โครงการ มหาวิทยาลัยสวนดุสิต ส่วนงานในกำกับ อ.ธนพัฒน์ แสงรุ่งเรือง			40.0
	สถานที่ตั้ง อาคาร 10	รายละเอียดครุภัณฑ์เครื่องครัว มีดหั่นผักผลไม้ 10 ซม.		72 เล่ม
	เขียนแบบ น.ส.เนตรดาว ไกรสมเดช	ออกแบบ นายทวีศักดิ์ หินตุลา	ตรวจสอบแบบ นายปณชัช บุญสม	
คณะกรรมการ กำหนดราคาและคุณลักษณะ	ประธานกรรมการ ธีรศักดิ์ หักวิ	กรรมการ ธีรพัฒน์	กรรมการและเลขานุการ ธีรพัฒน์	

มีดหั่นผักแบบโค้ง ค้ามโนล่อน



คุณลักษณะครุภัณฑ์

- ใบมีดผลิตด้วยเหล็กกล้าไร้สนิมเกรด DIN 1.4116
- ค้ามทำจากวัสดุกันน้ำ เช่น สแตนเลสหรือพลาสติกคุณภาพสูง กันลื่น ทนทานต่อความร้อนและความชื้น
- ความยาวของใบมีดยาวอย่างน้อย 7 เซนติเมตร
- ลักษณะของใบมีดโค้งลงเล็กน้อยพร้อมปลอก (Sheath)



	โครงการ		มหาวิทยาลัยสวนดุสิต		41.0
	ส่วนงานในกำกับ อ.ธนพัฒน์ แสงรุ่งเรือง		รายงานเชิงครุภัณฑ์เครื่องครัว		72 เล่ม
	อาคาร 10	มีดหั่นผักแบบโค้ง ค้ามโนล่อน			
เขียนแบบ	น.ส.เนตรดาว โกรสมิตร	ออกแบบ	ตรวจสอบแบบ	ผู้อนุมัติแบบ	
		นายทวิศักดิ์ หินตุลา	นายปณชัช บุญสม	อ.ธนพัฒน์ แสงรุ่งเรือง	
คณะกรรมการ กำหนดราคาและคุณลักษณะ	ประธานกรรมการ ตั้งชก กุ๊ก	กรรมการ	กรรมการ	กรรมการและเลขานุการ	

มีดปลา 17 ซม.

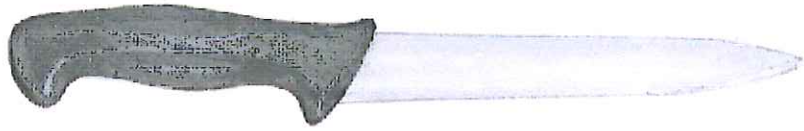

คุณลักษณะครุภัณฑ์

- ใบมีดผลิตด้วยเหล็กกล้าไร้สนิมเกรด DIN 1.4116
- ด้ามทำจากวัสดุกันน้ำ เช่น สแตนเลสหรือพลาสติกคุณภาพสูง กันลื่น ทนทานต่อความร้อนและความชื้น
- ความยาวของใบมีดยาวอย่างน้อย 18 เซนติเมตร
- ลักษณะของปลายมีดโค้งหรืออโต้พร้อมปลอก (Sheath)



	โครงการ		มหาวิทยาลัยสวนดุสิต		42.0
	ส่วนงานในกำกับ อ.ธนพัฒน์ แสงรุ่งเรือง		รายละเอียดครุภัณฑ์เครื่องครัว		72 เล่ม
	สถานที่ตั้ง อาคาร 10	มีดปลา 17 ซม.			
เขียนแบบ น.ส.เนตรดาว ไกรสมเดช	ออกแบบ นายวิศักดิ์ หันตุลา	ตรวจสอบแบบ นายปณชัช บุญสม	ผู้อนุมัติแบบ อ.ธนพัฒน์ แสงรุ่งเรือง		
คณะกรรมการ กำหนดราคาและคุณลักษณะ	ประธานกรรมการ อ.ชัชวาลย์ นก	กรรมการ อ.น	กรรมการและเลขานุการ อ.อ		





มีดปอก 7 ซม.



คุณลักษณะครุภัณฑ์

- ใบมีดผลิตด้วยเหล็กกล้าไร้สนิมเกรด DIN 1.4116
- ด้ามทำจากวัสดุกันน้ำ เช่น สแตนเลสหรือพลาสติกคุณภาพสูง กันลื่น ทนทานต่อความร้อนและความชื้น
- ความยาวของใบมีดยาวอย่างน้อย 4.5 เซนติเมตร
- ลักษณะของมีดคมทั้ง 2 ด้าน



	โครงการ		มหาวิทยาลัยสวนดุสิต		43.0
	ส่วนงานในกำกับ อ.ธนพัฒน์ แสงรุ่งเรือง				
	สถานที่ตั้ง	อาคาร 10	รายละเอียดครุภัณฑ์/เครื่องครุ	มีดปอก 7 ซม.	72 ชิ้น
เขียนแบบ	น.ส.เนตรดาว ไกรสมเดช	ออกแบบ	นายทวีศักดิ์ หันตุลา	ตรวจสอบแบบ	นายบุณรัชช บัญสม
คณะกรรมการ	ประธานกรรมการ	กรรมการ		ผู้อนุมัติแบบ	อ.ธนพัฒน์ แสงรุ่งเรือง
กำหนดราคาและคุณสมบัติ					

ที่คียบของอเนกประสงค์สแตนเลส 30 ซม.



คุณลักษณะครุภัณฑ์

- ทำจากสแตนเลส แข็งแรง ทนทาน
- ขนาด 30 เซนติเมตร
- มีสปริงค์ที่ปลายด้าม ช่วยให้คีบดึงกลับเวลาคีบ

	โครงการ มหาวิทยาลัยสวนดุสิต ส่วนงานในกำกับ อ.ธนพัฒน์ แสงรุ่งเรือง			44.0
	สถานที่ตั้ง อาคาร 10	รายละเอียดครุภัณฑ์เครื่องครัว ที่คียบของอเนกประสงค์สแตนเลส 30 ซม.		60 ชิ้น
	เขียนแบบ น.ส.เนตรดาว ไกรสมเดช	ออกแบบ นายทวิศักดิ์ หินตุลา	ตรวจสอบแบบ นายปณชัช บุญสม	
คณะกรรมการ กำหนดราคาและคุณลักษณะ	ประธานกรรมการ ฌีซอ นกั	กรรมการ อห	กรรมการและเลขานุการ ฌอ	

ที่คียบสปาเก็ตตี้สแตนเลส 23 ซม.



คุณลักษณะครุภัณฑ์

- ทำจากสแตนเลส แข็งแรง ทนทาน
- ขนาด 23 เซนติเมตร



	โครงการ		มหาวิทยาลัยสวนดุสิต		45.0		
	ส่วนงานในกำกับ อ.ธนพัฒน์ แสงรุ่งเรือง				60		
	สถานที่ตั้ง	อาคาร 10	รายละเอียดครุภัณฑ์เครื่องครัว	ที่คียบสปาเก็ตตี้สแตนเลส 23 ซม.			
เขียนแบบ	น.ส.เนตรดาว ไกรสมเดช	ออกแบบ	นายทวิศักดิ์ หันตุลา	ตรวจสอบแบบ	นายปณชัช บุญสม	ผู้อนุมัติแบบ	อ.ธนพัฒน์ แสงรุ่งเรือง
คณะกรรมการ	ประธานกรรมการ	กรรมการ			กรรมการและเลขานุการ		
กำหนดราคาและคุณลักษณะ	ณัฐภา ชูทิ		อน		อ		

ถ้วยเตรียมสแตนเลส 10 ซม.



คุณลักษณะครุภัณฑ์

- ทำจากสแตนเลส แข็งแรง ทนทาน
- ขนาด 10 เซนติเมตร



	โครงการ		มหาวิทยาลัยสวนดุสิต		46.0
	สถานที่ตั้ง		รายละเอียดครุภัณฑ์เครื่องครัว		600 ใบ
	อาคาร 10	ถ้วยเตรียมสแตนเลส 10 ซม.			
เขียนแบบ	ออกแบบ	ตรวจสอบแบบ	ผู้อนุมัติแบบ		
น.ส.เนตรดาว ไกรสมเดช	นายทวิศักดิ์ หินตุลา	นายบุญชัย บุญสม	อ.ชนพัฒน์ แสงรุ่งเรือง		
คณะกรรมการ กำหนดราคาและคุณลักษณะ	ประธานกรรมการ	กรรมการ	กรรมการและเลขานุการ		
	อ.ชัชวาลย์ ช่อ	อ.น	อ.ช		

เหล็กแหลมปรับหน้ามีด 30 ซม.



คุณลักษณะครุภัณฑ์

- ทำจากเหล็ก แข็งแรง ทนทาน
- ด้ามจับเป็นพลาสติก
- ขนาด 30 เซนติเมตร



	โครงการ		มหาวิทยาลัยสวนดุสิต		47.0
	ส่วนงานในกำกับ อ.ธนพัฒน์ แสงรุ่งเรือง		รายละเอียดครุภัณฑ์เครื่องครัว		60 อัน
	สถานที่ตั้ง อาคาร 10	เหล็กแหลมปรับหน้ามีด 30 ซม.			
เขียนแบบ น.ศ.เนตรดาว ไกรสมเดช	ออกแบบ นายทวิศักดิ์ หันตุลา	ตรวจสอบแบบ นายปวิชัย บุญสม	ผู้อนุมัติแบบ อ.ธนพัฒน์ แสงรุ่งเรือง		
คณะกรรมการ กำหนดราคาและคุณสมบัติ	ประธานกรรมการ อ.วิโชค ชูกิจ	กรรมการ อ.ธน	กรรมการและเลขานุการ อ.ธน		

ครกดินเผาพร้อมสาก 6 นิ้ว

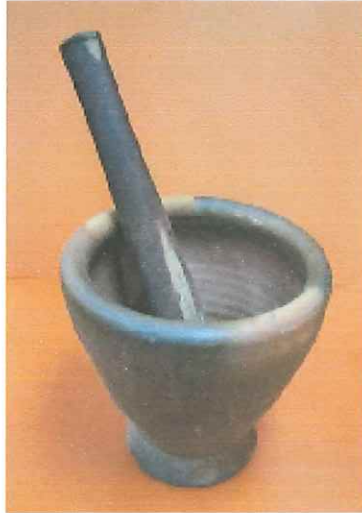

คุณลักษณะครุภัณฑ์

- ทำจากดินเผา แข็งแรงทนทาน
- ใช้สำหรับโบลกเครื่องเทศให้เป็นเนื้อเดียวกัน



	โครงการ มหาวิทยาลัยสวนดุสิต ส่วนงานในกำกับ อ.ชนพันธ์ แสงรุ่งเรือง			48.0
	สถานที่ตั้ง อาคาร 10	รายละเอียดครุภัณฑ์เครื่องครัว ครกดินเผาพร้อมสาก 6 นิ้ว		60 ชุด
	เจียนแบบ น.ส.เนตรดาว ไกรสมเดช	ออกแบบ นายทวิศักดิ์ หันตุลา	ตรวจสอบแบบ นายปรมชัย บุญสม	
คณะกรรมการ กำหนดราคาและคุณลักษณะ	ประธานกรรมการ <i>ดิษฐ์ อก นก</i>	กรรมการ <i>อิน</i>	กรรมการและเลขานุการ <i>ดิษฐ์</i>	

ครกหินพร้อมสาก 8 นิ้ว



คุณลักษณะครกหิน

- ทำจากหิน แข็งแรง
- ใช้สำหรับโม่เครื่องเทศให้เป็นเนื้อเดียวกัน

	โครงการ มหาวิทยาลัยสวนดุสิต ส่วนงานในกำกับ อ.ชนพัฒนา แสงรุ่งเรือง			49.0
	สถานที่ตั้ง อาคาร 10	รายละเอียดครกหินเครื่องครัว ครกหินพร้อมสาก 8 นิ้ว		60 ชุด
	เขียนแบบ น.ศ.เนตรดาว ไกรสมเดช	ออกแบบ น.อ.ทวิศักดิ์ หินตุลา	ตรวจสอบแบบ น.อ.ปณชัช บุญสม	
	คณะกรรมการ กำหนดราคาและคุณลักษณะ	ประธานกรรมการ น.อ.ชก ชกจ	กรรมการ อ.ช	กรรมการและเลขานุการ อ.ช

หม้อสต็อก 2 หู 28 x 30 ซม.



คุณลักษณะครุภัณฑ์

- ทำจากสแตนเลส แข็งแรง ทนทาน
- ผิวสแตนเลสภายนอกขัดผิว มีหูจับฝาหม้อ และตัวหม้อ
- ขนาด 28 x 30 เซนติเมตร



	โครงการ มหาวิทยาลัยสวนดุสิต ส่วนงานในกำกับ อ.ชนพัฒนา แสงรุ่งเรือง			50.0
	สถานที่ตั้ง อาคาร 10	รายละเอียดครุภัณฑ์เครื่องครัว หม้อสต็อก 2 หู 28 x 30 ซม.		30 ใบ
	เขียนแบบ น.ส.เนตรดาว ไกรสมเดช	ออกแบบ นายทวิศักดิ์ หินตุลา	ตรวจสอบแบบ นายปุดชัย บุญสม	
คณะกรรมการ กำหนดราคาและคุณสมบัติฯ	ประธานกรรมการ นิชกร ชูภัท	กรรมการ อนันต์	กรรมการและเลขานุการ อนันต์	

กะทะทองเหลือง 30 ซม.



คุณลักษณะครุภัณฑ์

- กระทะทำจากแผ่นทองเหลืองแท้แล้วนำมาตีขึ้นรูป
- มีหูจับกระทะทองเหลือง
- ขนาด 28 x 30 เซนติเมตร



	โครงการ		มหาวิทยาลัยสวนดุสิต		51.0
	ส่วนงานในกำกับ อ.ชนพัฒนา แสงรุ่งเรือง				
	สถานที่ตั้ง	อาคาร 10	รายละเอียดครุภัณฑ์เครื่องครัว	กะทะทองเหลือง 30 ซม.	30 ใบ
เงื่อนไข	น.ส.เนตรดาว ไกรสมเดช	ออกแบบ	ตรวจสอบแบบ	ผู้อนุมัติแบบ	
คณะกรรมการ	ประธานกรรมการ	นายทวิศักดิ์ หินตุลา	นายปณชัช บุญสม	อ.ชนพัฒนา แสงรุ่งเรือง	
กำหนดราคาและคุณลักษณะ	กรรมการ			กรรมการและเลขานุการ	

ไม้พาย 35 ซม.



คุณลักษณะครุภัณฑ์

- ทำจากไม้เนื้อแข็ง สามารถทนความร้อนได้ดี
- ขนาด 35 เซนติเมตร



	โครงการ มหาวิทยาลัยสวนดุสิต ส่วนงานในกำกับ อ.ธนพัฒน์ แสงรุ่งเรือง			52.0
	สถานที่ตั้ง อาคาร 10	รายละเอียดครุภัณฑ์เครื่องครัว ไม้พาย 35 ซม.		60 ชิ้น
	เจียนแบบ น.ส.เนตรดาว ไกรสมเดช	ออกแบบ นายทวิศักดิ์ หินตุลา	ตรวจสอบแบบ นายปณชัช บุญสม	
คณะกรรมการ กำหนดราคาและคุณลักษณะ	ประธานกรรมการ อึ้งชัชวาลย์ นวกี	กรรมการ อ.น.	กรรมการและเลขานุการ อ.อ.	



ช้อนไม้ 35 ซม.



คุณลักษณะครุภัณฑ์

- ทำจากไม้เนื้อแข็ง สามารถทนความร้อนได้ดี
- ขนาด 35 เซนติเมตร



	โครงการ มหาวิทยาลัยสวนดุสิต ส่วนงานในกำกับ อ.ธนวัฒน์ แสงรุ่งเรือง			53.0
	สถานที่ตั้ง อาคาร 10	รายละเอียดครุภัณฑ์เครื่องครัว ช้อนไม้ 35 ซม.		60 ชิ้น
	เขียนแบบ น.ส.เนตรดาว ไกรสมเดช	ออกแบบ นายทวีศักดิ์ หันตุลา	ตรวจสอบแบบ นายปณชัช บุญสม	
คณะกรรมการ กำหนดราคาและคุณลักษณะ	ประธานกรรมการ ดัชชก ชูก่า	กรรมการ 	กรรมการและเลขานุการ 	

ตะกร้ามือ 35 ซม.



คุณลักษณะครุภัณฑ์

- ทำจากสแตนเลส และด้ามจับเป็นพลาสติกสีดำ
- ขนาด 30 เซนติเมตร



	โครงการ			54.0
	มหาวิทยาลัยสวนดุสิต ส่วนงานในกำกับ อ.ชนพัตน์ แสงรุ่งเรือง			
	สถานที่ตั้ง	อาคาร 10	รายละเอียดครุภัณฑ์เครื่องครัว	ตะกร้ามือ 35 ซม.
เขียนแบบ	น.ส.เนตรดาว ไกรสมเดช	ออกแบบ	ตรวจสอบแบบ	ผู้อนุมัติแบบ
คณะกรรมการ	ประธานกรรมการ	กรรมการ	กรรมการและเลขานุการ	
กำหนดราคาและคุณลักษณะ	ตีซอง ปิด	ผู้ก		

ที่เปิดกระป๋อง 17.5 ซม.

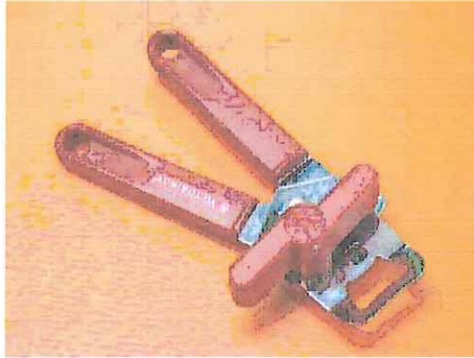

คุณลักษณะครุภัณฑ์

- ตัวที่เปิดทำจากสแตนเลส แข็งแรง ทนทาน
- ด้ามจับทำจากพลาสติก
- ขนาด 17.5 เซนติเมตร



	โครงการ		มหาวิทยาลัยสวณคดีต		55.0
	ส่วนงานในกำกับ อ.ชนพัตน์ แสงรุ่งเรือง				
	สถานที่ตั้ง	อาคาร 10	รายละเอียดครุภัณฑ์เครื่องครัว ที่เปิดกระป๋อง 17.5 ซม.		12 อัน
เงื่อนไขแบบ	น.ส.เนตรดาว ไกรสมเดช	ออกแบบ	ตรวจสอบแบบ	ผู้อนุมัติแบบ	
		นายวิทศักดิ์ หินดูลา	นายปณชัย บุญสม	อ.ชนพัตน์ แสงรุ่งเรือง	
คณะกรรมการ กำหนดราคาและคุณลักษณะ	ประธานกรรมการ	กรรมการ		กรรมการและเลขานุการ	
	ณัฐกร ขุนทิ		อน		

แผ่นรองถาดอบกั้นการยึดติด 38.5 x 58.5 ซม.



คุณลักษณะครุภัณฑ์

- ทำจากไฟเบอร์กลาสและซิลิโคน
- ขนาด 38.5 x 58.5 เซนติเมตร
- ใช้ได้กับอุณหภูมิ -40 องศา ถึง 260 องศา
- สามารถอบขนมได้ง่ายโดยไม่ต้องทานเนย



	โครงการ		มหาวิทยาลัยสวนดุสิต		56.0
	ส่วนงานในกำกับ อ.ธนพิณน์ แสงรุ่งเรือง				
	สถานที่ตั้ง	อาคาร 10	รายละเอียดครุภัณฑ์เครื่องครัว		30
เงื่อนไขแบบ	น.ส.เนตรดาว ไกรสมเดช	ออกแบบ	ตรวจสอบแบบ	ผู้อนุมัติแบบ	อื่น
คณะกรรมการ	ประธานกรรมการ	นายทวิศักดิ์ หิ้นตุลา	นายปวิชัย บุญสม	อ.ธนพิณน์ แสงรุ่งเรือง	
กำหนดราคาและคุณลักษณะ	กรรมการ	กรรมการ		กรรมการและเลขานุการ	
		ณัฐชก นุกิต	อน		

ถึงถึง 30 ชม.



คุณลักษณะครุภัณฑ์

- รั้งถึงทำจากสแตนเลสแข็งแรง ทนทาน และทนความร้อนได้ดี
- มีหูหิ้วจับสามารถกันความร้อนได้ดี
- ขนาด 32 เซนติเมตร



	โครงการ		มหาวิทยาลัยสวนดุสิต		57.0
	ส่วนงานในกำกับ อ.ชนพัฒนา แสงรุ่งเรือง				
	สถานที่ตั้ง	รายละเอียดครุภัณฑ์เครื่องครัว			60 ชุด
อาคาร 10	ถึงถึง 30 ชม				
เขียนแบบ	ออกแบบ	ตรวจสอบแบบ	ผู้อนุมัติแบบ		
น.ส.เนตรดาว ไกรสมเดช	นายทวิศักดิ์ หันตุลา	นายปณชัช บุญสุข	อ.ชนพัฒนา แสงรุ่งเรือง		
คณะกรรมการ กำหนดราคาและคุณลักษณะ	ประธานกรรมการ	กรรมการ	กรรมการและเลขานุการ		
	ดิษฐ์ก นกั	อน	อ		

ที่เก็บเบียงสแตนเลส



คุณลักษณะครุภัณฑ์

- ทำจากสแตนเลสแข็งแรง ทนทาน
- ขนาดช่องวางเบียง 3 เซนติเมตร
- สามารถใส่เบียงได้ 6 แผ่น โดยใส่เบียงที่มีความหนาได้ถึง 1 นิ้ว



	โครงการ		มหาวิทยาลัยสวนดุสิต		58.0
	ส่วนงานในกำกับ อ.ธนพัฒน์ แสงรุ่งเรือง		รายละเอียดครุภัณฑ์เครื่องครัว		20 อัน
	สถานที่ตั้ง	อาคาร 10	ที่เก็บเบียงสแตนเลส		
เขียนแบบ	น.ส.เนตรดาว ไกรสมเดช	ออกแบบ	นางทวีศักดิ์ หันตุลา	ตรวจสอบแบบ	นายปณชัช บุญสม
คณะกรรมการ	ประธานกรรมการ	กรรมการ		ผู้อนุมัติแบบ	อ.ธนพัฒน์ แสงรุ่งเรือง
กำหนดราคาและคุณลักษณะ	ณัชชก พุกา		อน	กรรมการและเลขานุการ	ธธ

กรรไกรครัว 12.5 ซม.



คุณลักษณะครุภัณฑ์

- ใบมีดทำจากสแตนเลสแข็งแรง ทนทาน
- ด้ามจับออกมาแบบพิเศษสามารถ ใช้นิ้วผลัดไม้เปลือกแข็ง และ ด้ามจับนุ่มสบายมือ
- สามารถทำความสะอาดได้ทั่วถึงทุกซอกมุม



	โครงการ มหาวิทยาลัยสวนดุสิต ส่วนงานในกำกับ อ.ธนพัฒน์ แสงรุ่งเรือง			59.0
	สถานที่ตั้ง อาคาร 10	รายละเอียดครุภัณฑ์เครื่องครัว กรรไกรครัว 12.5 ซม.		12 อัน
	เขียนแบบ น.ส.เนตรดาว ไกรสมเดช	ออกแบบ นายทวีศักดิ์ หันตุลา	ตรวจสอบแบบ นายปณชัช บุญสม	
คณะกรรมการ กำหนดราคาและคุณลักษณะ กิตติภา นกวิ	ประธานกรรมการ	กรรมการ อ.พ	กรรมการและเลขานุการ อ.พ	

ถาดอาหารสแตนเลสสำหรับใส่อาหาร GN1/1 53 x 32 x 10 ซม.



คุณลักษณะครุภัณฑ์

- ถาดทำจากสแตนเลสแข็งแรง ทนทาน
- ขนาด 32.5 x 53 x 6.5 เซนติเมตร
- มีขอบถาดทั้งสองด้าน ช่วยให้การหยิบจับสะดวก และกระชับมือ
- ออกแบบรูปทรงสี่เหลี่ยมขอบมน ชัดเงาทั้งใบ



	โครงการ มหาวิทยาลัยสวนดุสิต ส่วนงานในกำกับ อ.ชนพัฒนา แสงรุ่งเรือง		60.0	
	สถานที่ตั้ง อาคาร 10	รายละเอียดครุภัณฑ์เครื่องครัว ถาดอาหารสแตนเลสสำหรับใส่อาหาร GN1/1 53 x 32 x 10 ซม.		60 ใบ
	เขียนแบบ น.ส.เนตรดาว ไกรสมเดช	ออกแบบ นายทวิศักดิ์ หินตุลา	ตรวจสอบแบบ นายปุ่นชัย บุญสม	
คณะกรรมการ กำหนดราคาและคุณลักษณะ	ประธานกรรมการ ดิษยา ๖๐๗	กรรมการ อ.น	กรรมการและเลขานุการ ๖๐	

คีมปากจิ้งจก 4 นิ้ว



คุณลักษณะครุภัณฑ์

- ทำจากเหล็กคุณภาพสูง แข็งแรงทนทาน
- ฟันคีมมีความแข็งแรง และ ค้ำจับทำจากยาง
- ขนาด 4 นิ้ว



	โครงการ		มหาวิทยาลัยสวนดุสิต		61.0
	ส่วนงานในกำกับ อ.ธนพิณณ์ แสงรุ่งเรือง				
	สถานที่ตั้ง	อาคาร 10	รายละเอียดครุภัณฑ์เครื่องครัว	คีมปากจิ้งจก 4 นิ้ว	
เงื่อนไข	น.ศ.เนตรดาว ไกรสมเดช	ออกแบบ	ตรวจสอบแบบ	ผู้อนุมัติแบบ	
คณะกรรมการ	ประธานกรรมการ	กรรมการ	กรรมการ	กรรมการและเลขานุการ	
กำหนดราคาและคุณลักษณะ	กชชพ นกั	อิน			

คีมตัดลวด 4.6 นิ้ว



คุณลักษณะครุภัณฑ์

- ทำจากเหล็กคุณภาพสูง แข็งแรงทนทาน
- ฟันคีมมีความแข็งแรง และ ด้ามจับทำจากยาง
- ขนาด 6 นิ้ว



	โครงการ		มหาวิทยาลัยสวณคดีต		62.0
	ส่วนงานในกำกับ อ.ชนพัฒนา แสงรุ่งเรือง		รายงานในกำกับ อ.ชนพัฒนา แสงรุ่งเรือง		30 ชิ้น
	สถานที่ตั้ง	อาคาร 10	รายละเอียดครุภัณฑ์เครื่องครัว	คีมตัดลวด 4.6 นิ้ว	
เงื่อนไขแบบ	น.ส.เนตรดาว ไกรสมเดช	ออกแบบ	นางทวิศักดิ์ หันตุลา	ตรวจสอบแบบ	นายปวิธชัย บุญสม
คณะกรรมการ	ประธานกรรมการ	กรรมการ		ผู้อนุมัติแบบ	อ.ชนพัฒนา แสงรุ่งเรือง
กำหนดราคาและคุณลักษณะ	55560 บาท			กรรมการและเลขานุการ	

กรรไกรสแตนเลส 3.5 นิ้ว



คุณลักษณะครุภัณฑ์

- ทำจากสแตนเลส แข็งแรงทนทาน
- ขนาด 3.5 นิ้ว



	โครงการ มหาวิทยาลัยสวนดุสิต ส่วนงานในกำกับ อ.ธนพัฒน์ แสงรุ่งเรือง		63.0	
	สถานที่ตั้ง อาคาร 10	รายละเอียดครุภัณฑ์เครื่องครัว กรรไกรสแตนเลส 3.5 นิ้ว		30 อัน
	เขียนแบบ น.ส.เนตรดาว โกรสมเดช	ออกแบบ นายทวิศักดิ์ หันตุลา	ตรวจสอบแบบ นายปณิธิช บัญสม	
คณะกรรมการ กำหนดราคาและคุณลักษณะ ๑๕๖๓ ๒๖๓	ประธานกรรมการ ๑๕๖๓ ๒๖๓	กรรมการ ๑๕๖๓ ๒๖๓	กรรมการและเลขานุการ ๑๕๖๓ ๒๖๓	

กรรไกรปากตรง 7 นิ้ว



คุณลักษณะครุภัณฑ์

- ทำจากสแตนเลส แข็งแรงทนทาน
- ขนาด 7 นิ้ว



	โครงการ		มหาวิทยาลัยสวนดุสิต		64.0
	ส่วนงานในกำกับ อ.ธนพัฒน์ แสงรุ่งเรือง				30 อัน
	สถานที่ตั้ง	อาคาร 10	รายละเอียดครุภัณฑ์เครื่องครัว กรรไกรปากตรง 7 นิ้ว		
เขียนแบบ	น.ส.เนตรดาว ไกรสมเดช	ออกแบบ	นายทวีศักดิ์ หันตุลา	ตรวจสอบแบบ	นายปณชัย บุญสม
คณะกรรมการ	ประธานกรรมการ	กรรมการ		ผู้อนุมัติแบบ	อ.ธนพัฒน์ แสงรุ่งเรือง
กำหนดราคาและคุณลักษณะ	พิชัย ภูมิ		อน	กรรมการและเลขานุการ	อน

พานรัฐธรรมนุญ 6 นิ้ว



คุณลักษณะครุภัณฑ์

- ทำจากอะลูมิเนียมเคลือบสีทอง
- น้ำหนักเบาแต่ทนทาน
- ขนาด 6 นิ้ว



	โครงการ		มหาวิทยาลัยสวณคดีต		65.0
	ส่วนงานในกำกับ อ.ธนพัฒน์ แสงรุ่งเรือง				25 อัน
	สถานที่ตั้ง	อาคาร 10	รายละเอียดครุภัณฑ์เครื่องครัว		
เงื่อนไขแบบ	น.ส.เนตรดาว ไกรสมเดช	ออกแบบ	ตรวจสอบแบบ	ผู้อนุมัติแบบ	
คณะกรรมการ	ประธานกรรมการ	นายทวิศักดิ์ หันตุลา	นายปณชัช บุญสม	อ.ธนพัฒน์ แสงรุ่งเรือง	
กำหนดราคาและคุณลักษณะ	กัณโณ นุกิ	กรรมการ	อิน	กรรมการและเลขานุการ	อิน

พานรัฐธรรมนูญ 8 นิ้ว



คุณลักษณะครุภัณฑ์

- ทำจากอะลูมิเนียมเคลือบสีทอง
- น้ำหนักเบาแต่ทนทาน
- ขนาด 8 นิ้ว



	โครงการ มหาวิทยาลัยสวนดุสิต ส่วนงานในกำกับ อ.ธนพัฒน์ แสงรุ่งเรือง			66.0
	สถานที่ตั้ง อาคาร 10	รายละเอียดครุภัณฑ์เครื่องครัว พานรัฐธรรมนูญ 8 นิ้ว		25 ชิ้น
	เขียนแบบ น.ส.เบศรดาว ไกรสมเดช	ออกแบบ นายทวิศักดิ์ หันตุลา	ตรวจสอบแบบ นายปณชัช บุญสม	
คณะกรรมการ กำหนดราคาและคุณลักษณะ กิ่งกมล กิ่งกมล	ประธานกรรมการ กิ่งกมล กิ่งกมล	กรรมการ อ.น.	กรรมการและเลขานุการ อ.อ.	

ขอบเขตของงาน (Terms of Reference : TOR)

การประกวดราคางานปรับปรุงอาคารเรียนและห้องปฏิบัติการอาหาร คหกรรมศาสตร์ อาคารสมเด็จพระเทพรัตนราชสุดาฯ สยามบรมราชกุมารี มหาวิทยาลัยสวนดุสิต แขวงดุสิต เขตดุสิต กรุงเทพมหานคร ๑ รายการ

มหาวิทยาลัยสวนดุสิต ซึ่งต่อไปนี้จะเรียกว่า “มหาวิทยาลัย” มีความประสงค์จะดำเนินการงานจ้างปรับปรุงอาคารเรียนและห้องปฏิบัติการอาหาร คหกรรมศาสตร์ อาคารสมเด็จพระเทพรัตนราชสุดาฯ สยามบรมราชกุมารี มหาวิทยาลัยสวนดุสิต แขวงดุสิต เขตดุสิต กรุงเทพมหานคร ๑ รายการตามเงื่อนไขและระเบียบปฏิบัติของมหาวิทยาลัย โดยรายละเอียดดังต่อไปนี้

๑. ความเป็นมา

มหาวิทยาลัยสวนดุสิต เป็นสถาบันอุดมศึกษา สังกัดสำนักงานคณะกรรมการการอุดมศึกษา กระทรวงศึกษาธิการ ที่ตั้ง ๒๕๕ ถนนนครราชสีมา เขตดุสิต กรุงเทพมหานคร มหาวิทยาลัยสวนดุสิต มีภารกิจหลักในการจัดการศึกษาระดับอุดมศึกษาได้เล็งเห็นความสำคัญของการพัฒนาศักยภาพของนักศึกษา มีความเชี่ยวชาญและอัตลักษณ์โดดเด่น เพื่อให้การดำเนินการดังกล่าวมีประสิทธิภาพ มหาวิทยาลัยเพื่อให้บริการทางวิชาการแก่ประชาชนทั่วไป เนื่องจาก อาคารดังกล่าวมีอายุการใช้งานมากกว่า ๒๐ ปี ปัจจุบันมีสภาพชำรุดตามอายุการใช้งาน ดังนั้นเพื่อให้เกิดความพร้อมต่อการให้บริการการเรียนการสอนและการฝึกปฏิบัติการสำหรับนักศึกษา รวมทั้งการให้บริการวิชาการแก่ประชาชนทั่วไป เพื่อความสวยงามและการใช้อาคารอย่างมีประสิทธิภาพ ดังนั้นเพื่อการประหยัดพลังงานไฟฟ้าและให้นักเรียน นักศึกษา ครูอาจารย์และผู้ใช้บริการงานวิชาการได้ใช้งานอาคารได้อย่างมีประสิทธิภาพและเหมาะสมกับพื้นที่ จึงมีความจำเป็นต้องปรับปรุงอาคารฯ ให้คงสภาพพร้อมใช้งานเสมอ ยืดอายุการใช้งานให้ใช้ประโยชน์อาคารได้คุ้มค่าต่อไป

๒. วัตถุประสงค์

งานจ้างปรับปรุงอาคารเรียนและห้องปฏิบัติการอาหาร คหกรรมศาสตร์ อาคารสมเด็จพระเทพรัตนราชสุดาฯ สยามบรมราชกุมารี มหาวิทยาลัยสวนดุสิต แขวงดุสิต เขตดุสิต กรุงเทพมหานคร เพื่อให้เกิดความพร้อมต่อการให้บริการการเรียนการสอนและการฝึกประสบการณ์วิชาชีพ จึงมีความจำเป็นต้องปรับปรุงอาคารฯ ให้คงสภาพพร้อมใช้งานเสมอ ยืดอายุการใช้งานให้ใช้ประโยชน์อาคารได้คุ้มค่าต่อไป รวมทั้งสร้างสิ่งแวดล้อมที่เอื้อต่อการเรียนรู้และมีความปลอดภัยเป็นสำคัญ

๓. คุณสมบัติของผู้ยื่นข้อเสนอ

๓.๑ มีความสามารถตามกฎหมาย

๓.๒ ไม่เป็นบุคคลล้มละลาย

<p>คณะกรรมการกำหนด คุณลักษณะ</p> 	<p>..... ดร.ณัชกร นุกิ (ผู้ช่วยศาสตราจารย์ ดร.ณัชกร นุกิ) ประธานกรรมการ</p>	<p>..... (นายทวีศักดิ์ หันตุลา) กรรมการ</p>	<p>..... (นายชาคริช รอดอำพัน) กรรมการและเลขานุการ</p>
--	---	---	---

๓.๓ ไม่อยู่ระหว่างเลิกกิจการ

๓.๔ ไม่เป็นบุคคลซึ่งอยู่ระหว่างถูกระงับการยื่นข้อเสนอหรือทำสัญญากับหน่วยงานของรัฐไว้ชั่วคราว เนื่องจากเป็นผู้ที่ไม่ผ่านเกณฑ์การประเมินผลการปฏิบัติงานของผู้ประกอบการตามระเบียบที่รัฐมนตรีว่าการกระทรวงการคลังกำหนดตามที่ประกาศเผยแพร่ในระบบเครือข่ายสารสนเทศของกรมบัญชีกลาง

๓.๕ ไม่เป็นบุคคลที่ถูกระบุชื่อไว้ในบัญชีรายชื่อผู้ทำงาน และได้แจ้งเวียนชื่อให้เป็นผู้ทำงานของหน่วยงานของรัฐในระบบเครือข่ายสารสนเทศของกรมบัญชีกลาง ซึ่งรวมถึงนิติบุคคลที่ผู้ทำงานเป็นหุ้นส่วน ผู้จัดการ กรรมการผู้จัดการ ผู้บริหาร ผู้มีอำนาจในการดำเนินงานในกิจการของนิติบุคคลนั้นด้วย

๓.๖ มีคุณสมบัติและไม่มีลักษณะต้องห้ามตามที่คณะกรรมการนโยบายการจัดซื้อจัดจ้างและการบริหารพัสดุภาครัฐกำหนดในราชกิจจานุเบกษา

๓.๗ เป็นนิติบุคคลผู้มีอาชีพรับจ้างงานที่ประกวดราคาอิเล็กทรอนิกส์ดังกล่าว

๓.๘ ไม่เป็นผู้มีผลประโยชน์ร่วมกันกับผู้ยื่นข้อเสนอรายอื่นที่เข้ายื่นข้อเสนอให้แก่ มหาวิทยาลัยสวนดุสิต ณ วันประกาศประกวดราคาอิเล็กทรอนิกส์ หรือไม่เป็นผู้กระทำการอันเป็นการขัดขวางการแข่งขันอย่างเป็นธรรมในการประกวดราคาอิเล็กทรอนิกส์ครั้งนี้

๓.๙ ไม่เป็นผู้ได้รับเอกสิทธิ์หรือความคุ้มกัน ซึ่งอาจปฏิเสธไม่ยอมขึ้นศาลไทย เว้นแต่รัฐบาลของผู้ยื่นข้อเสนอได้มีคำสั่งให้สละเอกสิทธิ์และความคุ้มกันเช่นนั้น

๓.๑๐ ผู้เสนอราคาต้องได้รับรองมาตรฐาน ISO 9001 : 2015 และ ISO 14001 : 2015 เพื่อประโยชน์ในการรับประกัน และบริการหลังการขาย ตามรายละเอียดคุณลักษณะเฉพาะที่กำหนด

๓.๑๑ ผู้ยื่นข้อเสนอราคาต้องเคยมีผลงานย้อนหลังในการจ้างทำห้องปฏิบัติการที่ได้รับรองมาตรฐาน GMP และมีอายุผลงานไม่เกิน ๕ ปี นับจากวันทำการแล้วเสร็จตามสัญญาจนถึงวันที่ยื่นของเอกสารประกวดราคาครั้งนี้จำนวนไม่น้อยกว่า ๑ ผลงาน

๓.๑๒ ผู้ยื่นข้อเสนอต้องมีผลงานจ้างทำห้องปฏิบัติการทางด้านอาหารในวงเงินไม่น้อยกว่า ๕,๐๐๐,๐๐๐.๐๐ บาท (ห้าล้านบาทถ้วน) จำนวนไม่น้อยกว่า ๑ ผลงาน โดยให้แนบสำเนาหนังสือรับรองและสำเนาสัญญามาแสดง ในวันที่เสนอราคา ซึ่งผลงานดังกล่าวของผู้รับจ้างต้องเป็นผลงานในสัญญาเดียวเท่านั้น และเป็นสัญญาที่ผู้รับจ้างได้ทำงานแล้วเสร็จตามสัญญาซึ่งได้มีการส่งมอบงานและตรวจรับเรียบร้อยแล้ว และเป็นผลงานที่ดีเป็นที่ยอมรับในมาตรฐานทั่วไปและปฏิบัติตามเงื่อนไขแห่งสัญญานั้นทุกประการ และเป็นผลงานที่เป็นคู่สัญญาโดยตรงกับส่วนราชการ หน่วยงานตามกฎหมายว่าด้วยระเบียบบริหารราชการส่วนท้องถิ่น หน่วยงานอื่นซึ่งมีกฎหมายบัญญัติให้มีฐานะเป็นราชการบริหารส่วนท้องถิ่น รัฐวิสาหกิจ หรือหน่วยงานเอกชนที่มหาวิทยาลัยเชื่อถือ (กรณีเป็นผลงานเอกชนจะต้องมีหลักฐานใบรับเงินทุกงวดตลอดจนหลักฐานการเสียภาษีของงานนั้นจากกรมสรรพากรแนบมาด้วย) และผลงานดังกล่าว มหาวิทยาลัยหรือคณะกรรมการประกวดราคามีสิทธิเข้าไปดูสถานที่หรือตรวจสอบผลงานนั้น เพื่อประกอบการพิจารณาคัดเลือกผู้เสนอราคาที่มีคุณภาพและคุณสมบัติที่เป็นประโยชน์ต่อทางราชการได้

<p>คณะกรรมการกำหนด คุณลักษณะ</p> 	<p><i>ณัฐชนก นุกิจ</i></p> <p>(ผู้ช่วยศาสตราจารย์ ดร.ณัฐชนก นุกิจ) ประธานกรรมการ</p>	<p><i>อรุณ</i></p> <p>(นายทวีศักดิ์ หันตุลา) กรรมการ</p>	<p><i>อรุณ</i></p> <p>(นายชาคริช รอดอำพัน) กรรมการและเลขานุการ</p>
--	--	--	--

ผู้ยื่นข้อเสนอที่เสนอราคาในรูปแบบของ “กิจการร่วมค้า” ต้องมีคุณสมบัติ ดังนี้
กรณีที่ข้อตกลงฯ กำหนดให้ผู้เข้าร่วมค้ารายใดรายหนึ่งเป็นผู้เข้าร่วมค้าหลัก ข้อตกลงฯ จะต้องมีการกำหนดสัดส่วนหน้าที่ และความรับผิดชอบในปริมาณงาน สิ่งของ หรือมูลค่าตามสัญญาของผู้เข้าร่วมค้าหลักมากกว่าผู้เข้าร่วมค้ารายอื่นทุกราย

กรณีที่ข้อตกลงฯ กำหนดให้ผู้เข้าร่วมค้ารายใดรายหนึ่งเป็นผู้เข้าร่วมค้าหลัก กิจการร่วมค่านั้นต้องใช้ผลงานของผู้เข้าร่วมค้าหลักรายเดียวเป็นผลงานของกิจการร่วมค้าที่ยื่นข้อเสนอ

กรณีที่ข้อตกลงฯ กำหนดให้ผู้เข้าร่วมค้ารายใดรายหนึ่งเป็นผู้เข้าร่วมค้าหลัก ผู้เข้าร่วมค้าหลักจะต้องเป็นผู้ประกอบการที่ขึ้นทะเบียนไว้กับกรมบัญชีกลาง ในส่วนของผู้เข้าร่วมค้าที่ไม่ใช่ผู้เข้าร่วมค้าหลักจะเป็นผู้ประกอบการที่ขึ้นทะเบียนในสาขางานก่อสร้างไว้กับกรมบัญชีกลางหรือไม่ก็ได้

สำหรับข้อตกลงฯ ที่ไม่ได้กำหนดให้ผู้เข้าร่วมค้ารายใดเป็นผู้เข้าร่วมค้าหลัก ผู้เข้าร่วมค้าทุกรายจะต้องมีคุณสมบัติครบถ้วนตามเงื่อนไขที่กำหนดไว้ในเอกสารเชิญชวน

๔. แบบรูปรายการ หรือคุณลักษณะเฉพาะ

๔.๑ งานจ้างปรับปรุงอาคารเรียนและห้องปฏิบัติการอาหาร คหกรรมศาสตร์ อาคารสมเด็จพระเทพรัตนราชสุดาฯ สยามบรมราชกุมารี มหาวิทยาลัยสวนดุสิต แขวงดุสิต เขตดุสิต กรุงเทพมหานครรายละเอียดของงานประกอบด้วย

๔.๑.๑ แบบรูปรายการ	ขนาด A3	จำนวน 88 แผ่น
๔.๑.๒ รายการประกอบแบบ	ขนาด A4	จำนวน 1 ชุด
๔.๑.๓ รายการประกอบแบบงานครุภัณฑ์	ขนาด A4	จำนวน 59 แผ่น
๔.๑.๔ แบบแสดงรายการ ปริมาณงานและราคา	ขนาด A4	จำนวน 84 แผ่น

๔.๒ อาคารพร้อมสิ่งก่อสร้างส่วนควบคุมอุปกรณ์ และงานระบบต่าง ๆ ตามโครงการดังกล่าวจะต้องปรับปรุงหรือก่อสร้างอย่างเหมาะสม และจะต้องดำเนินการตามพระราชบัญญัติควบคุมอาคาร พ.ศ. ๒๕๒๒ และกฎหมาย กฎ ข้อบังคับ รวมทั้งระเบียบ คำสั่ง ประกาศใดๆ หลักเกณฑ์และมาตรฐานความปลอดภัยที่เกี่ยวข้อง

๔.๓ มหาวิทยาลัยฯ มีอำนาจหน้าที่ในการตรวจสอบผลการดำเนินงาน รวมทั้งอุปกรณ์ และงานระบบต่าง ๆ ทั้งหลาย เพื่อให้เป็นไปตามเงื่อนไขสัญญา กฎหมาย กฎ ข้อบังคับ รวมทั้งระเบียบ คำสั่ง ประกาศใด ๆ หลักเกณฑ์และมาตรฐานความปลอดภัยที่เกี่ยวข้อง และติดตามผลการก่อสร้าง การบำรุงรักษา การใช้สอยทรัพย์สินต่าง ๆ โดยคณะกรรมการตรวจการจ้าง คณะกรรมการควบคุมการก่อสร้าง หรือผู้แทนจากมหาวิทยาลัยฯ ที่ได้รับการแต่งตั้ง

<p>คณะกรรมการกำหนด คุณลักษณะ</p> 	<p><u>อ.วันก นุกิจ</u> (ผู้ช่วยศาสตราจารย์ ดร.ณชนก นุกิจ) ประธานกรรมการ</p>	<p><u>อน</u> (นายทวีศักดิ์ หันตุลา) กรรมการ</p>	<p><u>อน</u> (นายชาคริช รอดอำพัน) กรรมการและเลขานุการ</p>
--	---	---	---

๕. ระยะเวลาดำเนินการ

ปีงบประมาณ ๒๕๖๔

๖. ระยะเวลาส่งมอบของหรือส่งมอบงาน

๖.๑ กำหนดระยะเวลาแล้วเสร็จภายใน ๙๐ วัน นับแต่วันเริ่มทำงานตามสัญญา หรือวันที่ได้รับหนังสือแจ้งจากผู้ว่าจ้างให้เริ่มทำงาน

๗. การจ่ายเงินล่วงหน้า

๗.๑ ผู้ยื่นข้อเสนอมีสิทธิเสนอขอรับเงินล่วงหน้า ในอัตราไม่เกินร้อยละ ๑๕ ของราคาค่าจ้างทั้งหมด แต่ทั้งนี้จะต้องส่งมอบหลักประกันเงินล่วงหน้า เป็นพันธบัตรรัฐบาลไทย หรือหนังสือค้ำประกันหรือหนังสือค้ำประกันอิเล็กทรอนิกส์ของธนาคารในประเทศตามแบบดังระบุในเอกสารประกวดราคาข้อ ๑.๔ (ก) ให้แก่มหาวิทยาลัย ก่อนการรับเงินล่วงหน้า

๘. หลักเกณฑ์การพิจารณาข้อเสนอ

๘.๑ เกณฑ์ราคา

๙. วงเงินในการจัดหา

จำนวนเงิน ๒๐,๐๐๐,๐๐๐.๐๐ บาท (ยี่สิบล้านบาทถ้วน)

๑๐. ราคากลางในการจัดหา

๑๐.๑ ราคากลางเป็นจำนวนเงิน ๒๐,๐๐๐,๐๐๐.๐๐ บาท (ยี่สิบล้านบาทถ้วน) ราคากลางของทางราชการดังกล่าว ไม่ถือว่าผูกพันที่ผู้ยื่นข้อเสนอจะต้องพิจารณาไปตามนั้น ผู้ยื่นข้อเสนอจะต้องรับผิดชอบในการถอดแบบและคำนวณราคางานเอง จะนำราคากลางของทางราชการมาปฏิเสธความรับผิดชอบ หรือเรียกร้องราคางานเพิ่มเติมภายหลังไม่ได้

๑๑. เงื่อนไขและข้อกำหนดเพิ่มเติม

๑๑.๑ ผู้ชนะการประกวดราคาด้วยวิธีประกวดราคาอิเล็กทรอนิกส์ จะต้องทำสัญญาตามแบบที่มหาวิทยาลัยกำหนด และจะต้องดำเนินการงานดังกล่าว ตามแบบรูปและรายการประกอบและใบแสดงปริมาณงานที่กำหนดของมหาวิทยาลัย โดยใช้วัสดุที่ใช้ในการก่อสร้างจะต้องเป็นวัสดุที่มีคุณภาพที่ดีมีมาตรฐานขั้นต่ำได้มาตรฐานผลิตภัณฑ์อุตสาหกรรม (มอก.) พร้อมสิ่งก่อสร้างส่วนควบอื่น ๆ อุปกรณ์รวมทั้งงานระบบคุณภาพที่เกี่ยวข้องแล้วเสร็จตามกำหนด

<p>คณะกรรมการกำหนด คุณลักษณะ</p> 	<p><u>ดร.นงนิจ นุกิจ</u> (ผู้ช่วยศาสตราจารย์ ดร.นงนิจ นุกิจ) ประธานกรรมการ</p>	<p><u>[Signature]</u> (นายทวีศักดิ์ หันตุลา) กรรมการ</p>	<p><u>[Signature]</u> (นายชาคริช รอดอำพัน) กรรมการและเลขานุการ</p>
--	--	--	--

ในกรณีไม่สามารถดำเนินการงานดังกล่าว ให้แล้วเสร็จ ตามวรรคหนึ่งได้ อันเนื่องมาจากความผิดของท่านเอง มหาวิทยาลัยจะไม่รับผิดชอบในค่าเสียหายหรือค่าใช้จ่ายใด ๆ ที่เกิดขึ้น โดยเป็นการรับผิดชอบของท่าน แต่เพียงฝ่ายเดียว

๑๑.๒ ผู้เสนอราคาต้องสำรวจและศึกษาข้อมูลต่าง ๆ ให้เป็นที่เข้าใจในพื้นที่บริเวณที่จะปรับปรุงและงานระบบที่เกี่ยวข้อง โดยต้องหาแนวทางที่จะขนส่งวัสดุอุปกรณ์เครื่องมือ โดยปฏิบัติตามบทบัญญัติทางกฎหมายอย่างเคร่งครัด

๑๑.๓ กรณีที่ผู้รับจ้างต้องการใช้น้ำประปา และ ไฟฟ้า ขณะก่อสร้าง ผู้รับจ้างต้องขออนุญาตมหาวิทยาลัยก่อน โดยผู้รับจ้างต้องติดตั้งมิเตอร์น้ำประปา และมีเตอร์ไฟฟ้าพร้อมตู้ควบคุม โดยค่าใช้จ่ายเป็นของผู้รับจ้างทั้งหมดตลอดจนค่าใช้จ่ายประจำเดือน ตั้งแต่เริ่มดำเนินการจนแล้วเสร็จ

๑๑.๔ มหาวิทยาลัยฯ ไม่อนุญาตให้พนักงาน คนงาน ของผู้รับจ้างพักภายในพื้นที่ก่อสร้าง

๑๑.๕ ขณะก่อสร้างผู้รับจ้างต้องดำเนินการป้องกันความเสียหาย อันอาจเกิดแก่อาคาร ตลอดจนบริเวณโดยรอบ ซึ่งหากเกิดความเสียหายผู้รับจ้างต้องเป็นผู้รับผิดชอบทั้งสิ้น

๑๑.๖ ผู้รับจ้างต้องถือปฏิบัติตามกฎหมาย พระราชบัญญัติ ตลอดจนเทศบัญญัติ อย่างเคร่งครัด อาทิ ความปลอดภัยในการทำงาน, การป้องกันฝุ่นละออง และอื่น ๆ



๑๑.๗ ผู้รับจ้างต้องมีหนังสือส่งมอบสำเนาบัตรประจำตัวประชาชนของ พนักงาน คนงาน พร้อมลงนามรับรองสำเนาถูกต้อง ที่เข้ามาปฏิบัติงาน และขณะปฏิบัติงานพนักงาน คนงาน ต้องติดบัตรประจำตัวของบริษัททุกครั้ง

๑๑.๘ ผู้รับจ้างต้องจัดหาเจ้าหน้าที่ความปลอดภัย (จป.) ซึ่งเป็นผู้ผ่านการอบรมหลักสูตรเจ้าหน้าที่ความปลอดภัยในการทำงานระดับวิชาชีพ และผ่านการทดสอบมีวุฒิบัตร ประจำสถานที่ก่อสร้างอย่างน้อย ๑ คน หรือให้เพียงพอกับขนาดของพื้นที่ก่อสร้างหรือจำนวนบุคลากรที่เข้าปฏิบัติงานตามข้อกำหนดจัดทำแผนงานและวางมาตรการด้านความปลอดภัย เพื่อเสนอให้คณะกรรมการตรวจการจ้าง / ผู้ควบคุมงานเห็นชอบ

๑๑.๙ ผู้รับจ้างต้องจัดทำรายงานสถานการณ์ด้านความปลอดภัย เป็นระยะๆ ตามความเหมาะสม

๑๑.๑๐ ผู้รับจ้างต้องเสนอผู้ควบคุมงาน โดยวิศวกรเครื่องกล โยธา หรือ สถาปนิก (ต้องมีใบประกอบวิชาชีพวิศวกรรมหรือสถาปัตยกรรมไม่ต่ำกว่าประเภทภาคีหรือสูงกว่า พร้อมลงนามรับรองสำเนาถูกต้อง) อย่างน้อย ๑ คน โดยทำงานเต็มเวลา ประสบการณ์อย่างน้อย ๓ ปี นับถึงวันลงนามสัญญา

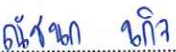
๑๑.๑๑ ผู้ชนะการประกวดราคาด้วยวิธีประกวดราคาอิเล็กทรอนิกส์ ต้องแสดงความพร้อมด้วยเอกสารที่จะทำให้มหาวิทยาลัยมีความเชื่อมั่นได้ว่าผู้ยื่นข้อเสนอจะสามารถเริ่มงานได้ทันที และสามารถส่งมอบผลงานที่แล้วเสร็จสมบูรณ์ให้แก่มหาวิทยาลัยได้ภายในเวลาที่กำหนด โดยเสนอข้อมูลที่เป็นสาระสำคัญที่เป็นเอกสารมายื่นก่อนวันลงนามสัญญา ตามเกณฑ์ที่กำหนดดังนี้

<p>คณะกรรมการกำหนด คุณลักษณะ</p> 	<p> (ผู้ช่วยศาสตราจารย์ ดร.ณัชกร นุกิจ) ประธานกรรมการ</p>	<p> (นายทวีศักดิ์ หันตุลา) กรรมการ</p>	<p> (นายชาคริช รอดอำพัน) กรรมการและเลขานุการ</p>
--	--	--	---

๑๑.๑๑.๑ การจัดโครงการสร้างจัดองค์กร (Organization) แสดงความพร้อมด้านบุคลากร ในการเสนองานครั้งนี้พร้อมทั้งแนบหลักฐานที่ประกอบด้วย

- รายชื่อบุคลากร
- ประวัติการศึกษา
- ประวัติการทำงาน
- สำเนาใบประกอบวิชาชีพสถาปัตยกรรมควบคุม / วิศวกรควบคุม
- สำเนาใบผ่านการอบรมหลักสูตรเจ้าหน้าที่ความปลอดภัย (อย่างน้อย ๑ ท่าน)

(เอกสารทุกรายการจะต้องรับรองสำเนาถูกต้อง)

โดยจะต้องเป็นบุคลากรหลักที่จะปฏิบัติงานเต็มเวลาได้ทันที และถือเป็นผู้ควบคุมงานของผู้รับจ้าง โดยมีเงื่อนไขเฉพาะขั้นต่ำ ดังนี้

- ผู้จัดการโครงการ ๑ คนดูแลรับผิดชอบโครงการทั้งหมดตลอดเวลา ต้องเข้าร่วมประชุมกับคณะกรรมการตรวจการจ้างทุกครั้งเพื่อรายงานสรุปความก้าวหน้า/ ปัญหาอุปสรรค ทำงานเต็มเวลา มีวุฒิการศึกษาไม่ต่ำกว่าปริญญาตรี สาขา สถาปัตยกรรมหลัก หรือสถาปัตยกรรมตกแต่งภายใน หรือวิศวกรรมศาสตร์มีประสบการณ์ควบคุมงานก่อสร้างไม่น้อยกว่า ๑๐ ปี นับถึงวันที่ลงนามในสัญญา
- สถาปนิก/วิศวกร โครงการ ๑ คน วุฒิการศึกษาไม่ต่ำกว่าปริญญาตรีสาขาเครื่องกล สถาปัตยกรรมหลักหรือสถาปัตยกรรมตกแต่งภายใน หรือวิศวกรรมศาสตร์ มีประสบการณ์ไม่น้อยกว่า ๕ ปี ทางด้านงานก่อสร้างหรือตกแต่งภายใน นับถึงวันที่ลงนามในสัญญาและทำงานเต็มเวลา
- ช่างเทคนิค ๒ คน วุฒิการศึกษาไม่ต่ำกว่าประกาศนียบัตรวิชาชีพชั้นสูง (ปวส.) มีประสบการณ์ไม่น้อยกว่า ๑ ปี นับถึงวันที่ลงนามในสัญญาและทำงานเต็มเวลา
- เจ้าหน้าที่ความปลอดภัยระดับวิชาชีพ ๑ คน วุฒิการศึกษาไม่ต่ำกว่าปริญญาตรี มีประสบการณ์ไม่น้อยกว่า ๑ ปี นับถึงวันที่ลงนามในสัญญาและทำงานเต็มเวลา

ในกรณีที่ได้รับสิทธิ์ให้เข้าทำสัญญาจ้างกับมหาวิทยาลัย บุคลากรหลักข้างชื่อจะถือเป็นเงื่อนไขสำคัญของข้อเสนอด้านเทคนิค และเงื่อนไขประกอบสัญญาจ้าง ทั้งนี้บุคลากรหลักจะต้องเป็นผู้ควบคุมงานของโครงการ และจะต้องปฏิบัติงานจริงตั้งแต่เริ่มต้นจนถึงสิ้นสุดโครงการ มหาวิทยาลัยไม่อนุญาตให้เปลี่ยนบุคลากรหลักในระหว่างการดำเนินการตามสัญญา เว้นแต่จะได้รับอนุญาตเป็นลายลักษณ์อักษรจากมหาวิทยาลัยเสียก่อน

<p>คณะกรรมการกำหนด คุณลักษณะ</p> 	<p><i>ณัฐกานต์ นุกิจ</i></p> <p>(ผู้ช่วยศาสตราจารย์ ดร.ณัฐกานต์ นุกิจ) ประธานกรรมการ</p>	<p><i>ณัฐกานต์</i></p> <p>(นายทวีศักดิ์ หันตุลา) กรรมการ</p>	<p><i>ณัฐกานต์</i></p> <p>(นายชาคริช รอดอำพัน) กรรมการและเลขานุการ</p>
--	--	--	--

๑๒. สถานที่ก่อสร้าง

๑๒.๑ มหาวิทยาลัยสวนดุสิต แขวงดุสิต เขตดุสิต กรุงเทพมหานครตามแผนผังของมหาวิทยาลัยซึ่งขนาดพื้นที่จริงที่มหาวิทยาลัยจะส่งมอบนั้น จะมีการวัดและตรวจสอบความถูกต้องในภายหลัง โดยผู้เสนอราคาจะต้องเป็นผู้รับผิดชอบในการจัดเตรียมพื้นที่ที่จะทำการก่อสร้าง เช่น การรื้อถอนอาคารเดิมพร้อมบริเวณโดยรอบ รวมทั้งขนเศษวัสดุที่รื้อถอนทิ้ง, การปรับพื้นที่, ถมดิน, ปรับระดับ

๑๓. สถานที่ติดต่อเพื่อขอทราบข้อมูลเพิ่มเติม หรือเสนอแนะวิจารณ์แสดงความคิดเห็นโดยเปิดเผย

๑๓.๑ มหาวิทยาลัยสวนดุสิต เลขที่ ๒๙๕ ถนนนครราชสีมา แขวงดุสิต เขตดุสิต กรุงเทพมหานคร ๑๐๓๐๐ โทร. ๐ ๒๒๔๔ ๕๑๑๐ ถึง ๕๑๑๔ โทรสาร ๐๒-๒๔๔๕๑๑๕

E - mail Address : supply@dusit.ac.th

<p>คณะกรรมการกำหนด คุณลักษณะ</p> 	<p> (ผู้ช่วยศาสตราจารย์ ดร.ณชนก นุกิจ) ประธานกรรมการ</p>	<p> (นายวิทศักดิ์ หันตลา) กรรมการ</p>	<p> (นายชาคริช รอดอำพัน) กรรมการและเลขานุการ</p>
--	---	---	---